



Los (no)vacíos de la ciudad perforada: propuestas alternativas para edificios y solares abandonados en Guimarães y Vizela, Portugal

Ivo Oliveira, Marta Labastida, Rui Pereira, Lab2PT / UMinho



Instituição de investigação principal:



Instituições participantes:



Apoio:



Este trabalho foi financiado por Fundos Nacionais através da *Fundação para a Ciência e a Tecnologia* (FCT), no âmbito do Projeto PTDC/ATP-EUR/1180/2014 (NoVOID – Ruínas e terrenos vagos nas cidades portuguesas: explorando a vida obscura dos espaços urbanos abandonados e propostas de planeamento alternativo para a cidade perforada).

NOVOID

Ruínas e Terrenos Vagos Nas Cidades Portuguesas Explorando a vida obscura dos espaços urbanos abandonados e propostas de planeamento alternativo para a cidade perfurada.

Equipa

Eduardo Brito-Henriques (coordenador), CEG/IGOT-UL
João Sarmento (co-coordenador), U.Minho & CEG/IGOT-UL

Ana Luísa Soares, CEABN/ISA-UL
André Carmo, CEG/IGOT-UL
António Lobato dos Santos, CIAUD /FA-UL
Carlos Neto, CEG/IGOT-UL
Cristina Cavaco, CIAUD/FA-UL
Daniel Paiva, CEG/IGOT-UL
Estêvão Portela-Pereira, CEG/IGOT-UL
Isabel André, CEG/IGOT-UL
João Rafael Santos, CIAUD/FA-UL
José Aguiar, CIAUD/FA-UL
Maria Manuel Oliveira, Lab2PT/U.Minho
Mário Vale, CEG/IGOT-UL
Marta Labastida, Lab2PT/U.Minho
Paulo Morgado, CEG/IGOT-UL
Sónia Talhé Azambuja, CEABN/ISA-UL
Teresa Barata Salgueiro, CEG/IGOT-UL

Assistentes de investigação/bolseiros:
David Cruz, CEG / IGOT-ULisboa
Rui Pereira, Lab2PT/U.Minho
Ana Baptista, CEG/IGOT-UL
Anita Bozek, CEG/IGOT-UL (Estagiária Erasmus+)

Consultor internacional:
Matthew Gandy, University of Cambridge



Instituição de investigação principal:



Instituto de Geografia e Ordenamento do Território
UNIVERSIDADE DE LISBOA



Centro de Estudos Geográficos

Instituições participantes:



UNIVERSIDADE DE LISBOA



INSTITUTO SUPERIOR DE AGRONOMIA
UNIVERSIDADE DE LISBOA



InBIO
Instituto de Biologia Ambiental



Centro de Estudos Geográficos



FACULDADE DE ARQUITETURA
UNIVERSIDADE DE LISBOA



CIAUD
Centro de Investigação em Arquitetura, Urbanismo e Design



Universidade do Minho



lab2pt

Apoio:



REPÚBLICA PORTUGUESA



FCT
Fundação para a Ciência e a Tecnologia







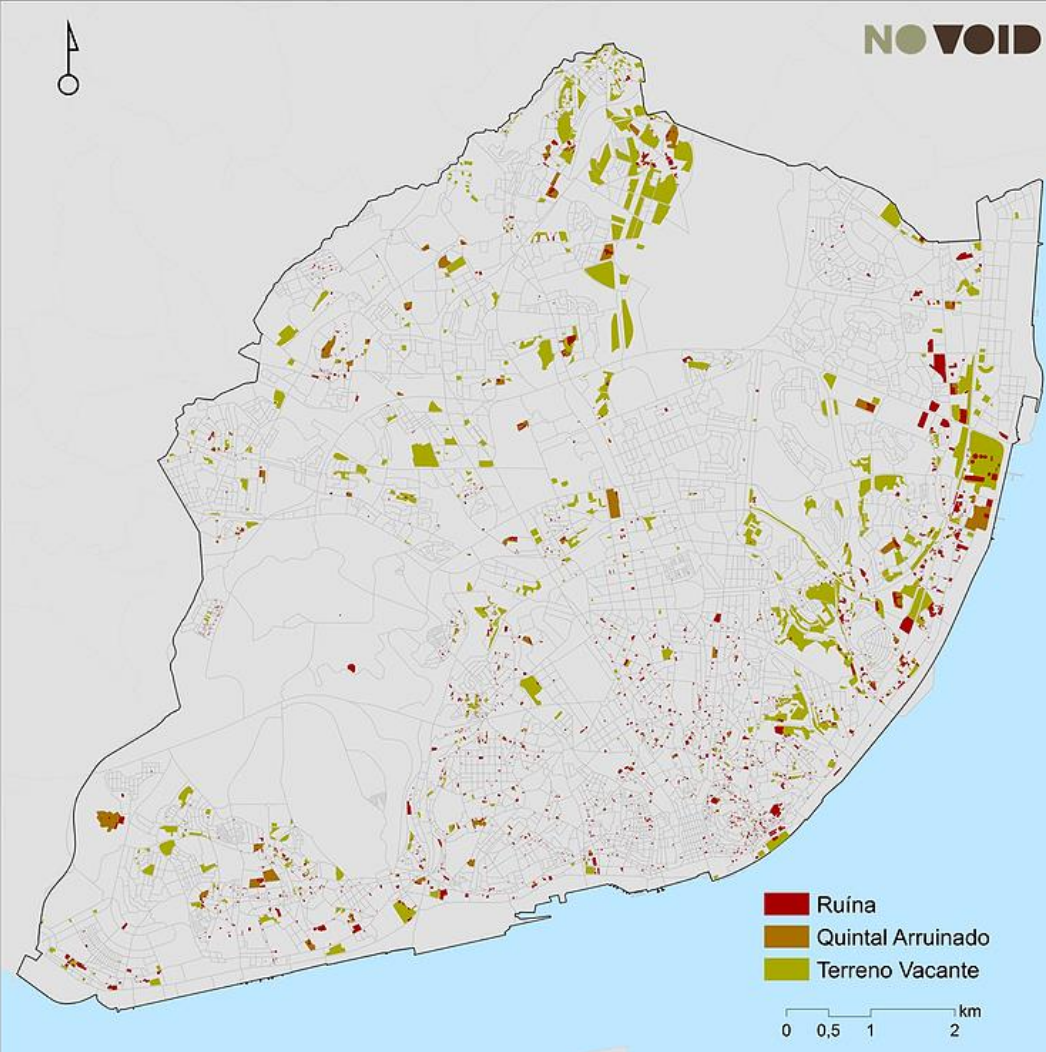

Lisboa
 2 173 ruínas
 772 vacantes

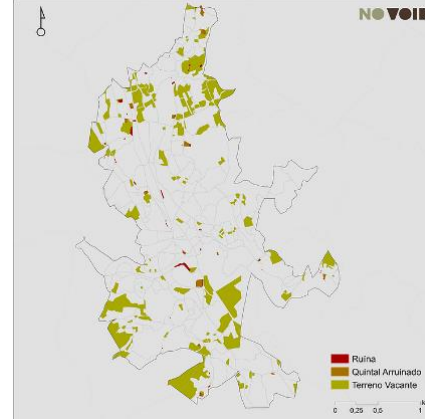
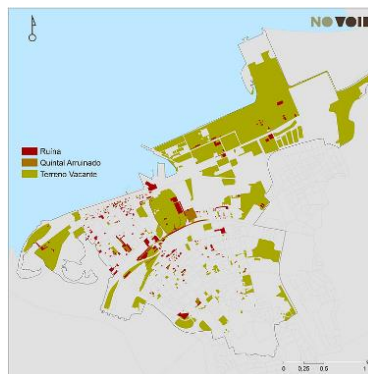

Vizela
 70 ruínas
 139 vacantes

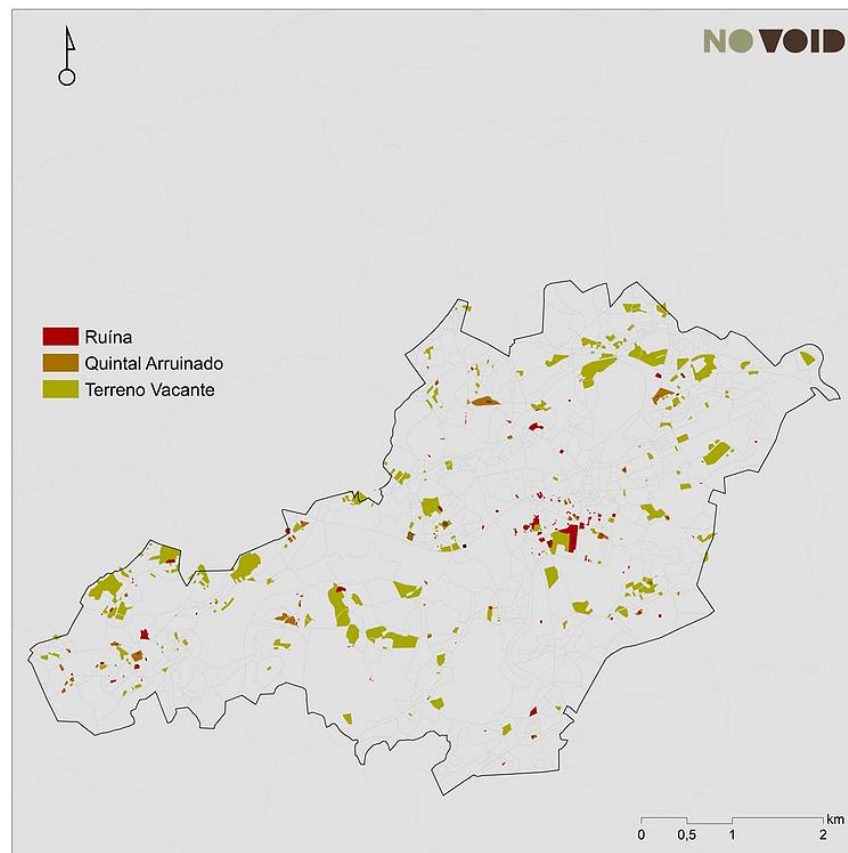

Barreiro
 377 ruínas
 169 vacantes

Guimarães
 210 ruínas
 218 vacantes



Vizela

Guimarães

Barreiro

Lisboa



Mientras, qué papel podrán desempeñar estos espacios heterogéneos y transitorios en la vida colectiva de la ciudad?

En el entretanto...

VENDE-SE
LOTES
Tel. 253 520 520



A partir de la diversidad...

“La relación entre la ausencia de uso, de actividad, y el sentido de libertad, de expectativa, es fundamental para entender toda la potencia evocativa que los terrain vague de las ciudades tienen en la percepción de la misma en los últimos años. Vacío, por tanto, como ausencia, pero también como promesa, como encuentro, como espacio de lo posible, expectación.”

(Solà-Morales 1995)



Cómo puede el planeamiento urbano integrar estas heterotopías sin desvirtuarlas o aniquilarlas?

“el suburbanismo puede ser descrito como una vía de proyecto que encuentra su programa en el emplazamiento en cuestión, de modo que la invención del programa depende por completo de la exploración y la representación del emplazamiento”

(Marot 1999)





Universidade do Minho
Escola de Arquitectura

EAUM: 28 fevereiro - 3 março 2018

Participantes

54

Arquitectura, EA-UM

42 alunos

Diseño de Producto, EA-UM

1 alumno

Geografía, DGEO-UM

4 alumnos

Arquitectura Paisajista, ISA

7 alumnos

Informações
novoid17@gmail.com

WORKSHOP NOVOID

A partir do abandono: 5 locais em Guimarães e Vizela

Instituição de Investigação principal:

Instituições participantes:



Apoio:

Este trabalho foi financiado por Fundos Nacionais através da Fundação para a Ciência e a Tecnologia (FCT), I.P., no âmbito do Projeto PTDC/ATP-EUR/1180/2014 (NOVOID – Ruínas e terrenos vagos nas cidades portuguesas: explorando a vida obscura dos espaços urbanos abandonados e propostas de planeamento alternativo para a cidade perfurada).



1 Fábrica del Cavalinho

Guimarães

Diseño de Producto
Bernardo Providência
Ligia Lopes



2 Urbanización de Boavista

Guimarães

Botánica
Estevão Pereira



3 Viviendas pareadas de Lage

Vizela

Fotografía
André Castanho



4 Fábrica de Confecciones Caravela

Vizela

Artes
Max Fernandes



5 Vivienda colectiva de Arcela

Guimarães

Comunicación
Daniel Brandão
Ana Clara Roberti



FÁBRICA DEL CAVALINHO, GUIMARÃES
41° 26' 13,77" N | 8° 17' 45,14" O



Atravesar la ciudad

Alumnos: Cláudia Tavares, Cláudia Fernandes y Greta Masut

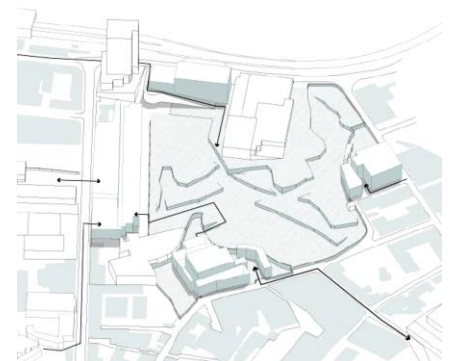
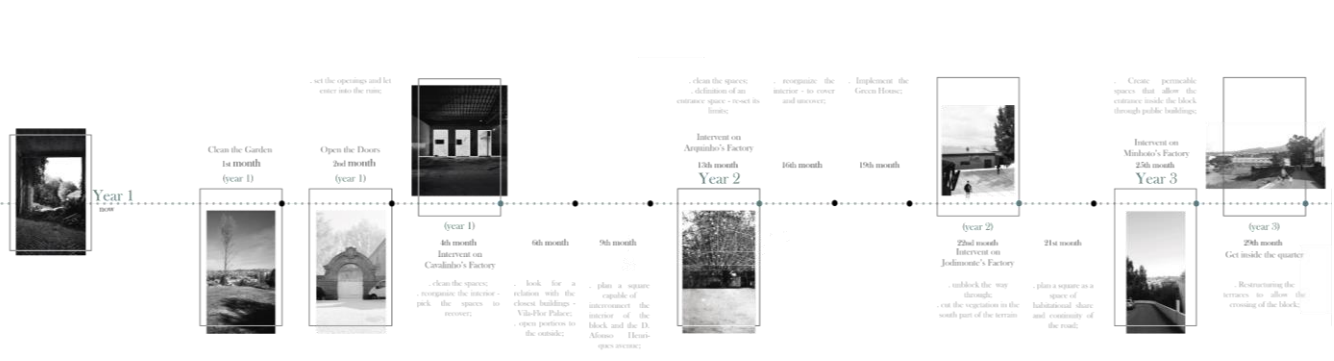



2

URBANIZACIÓN DE BOAVISTA, GUIMARÃES

41° 26' 02,12" N | 8° 17' 56,00" O



La demanda de lo vegetal

Tutor: *Estevão Pereira*

Alumnos: *Alfredo Carvalho, Amer Obied, Ana Matos, Ana Mota, Ana Gonçalves, Eduardo Silva, Fábio Barros, Ghadir Hummeid y Gonçalo Machado.*

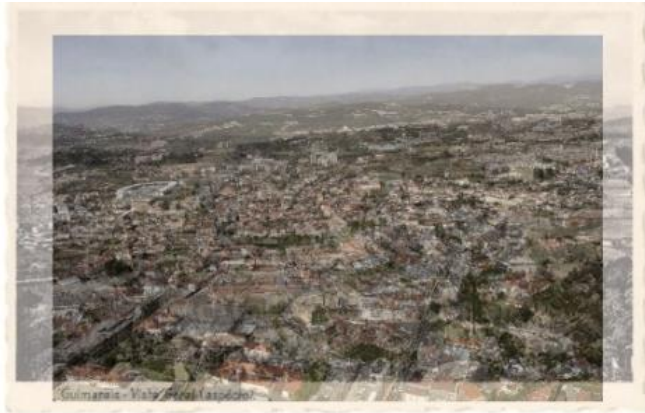

IMG_4740.JPG



IMG_4741.JPG



IMG_4742.JPG



IMG_4743.JPG



IMG_4744.JPG



IMG_4746.JPG



IMG_4747.JPG



IMG_4748.JPG



IMG_4749.JPG



IMG_4750.JPG



IMG_4752.JPG



IMG_4753.JPG



IMG_4754.JPG



IMG_4755.JPG



IMG_4756.JPG



IMG_4758.JPG



IMG_4759.JPG



IMG_4760.JPG



IMG_4761.JPG



IMG_4762.JPG



IMG_4764.JPG



IMG_4765.JPG



IMG_4766.JPG



IMG_4767.JPG



IMG_4768.JPG



IMG_4770.JPG



IMG_4771.JPG



IMG_4772.JPG



IMG_4773.JPG



IMG_4774.JPG





3

VIVIENDAS PAREADAS DE LAGE, VIZELA

41° 22' 55,12" N | 8° 19' 01,02" O



Soporte de lo doméstico

Tutor: André Castanho

Alumnos: Ana Simões, Eleonora Pavarotti, Filipa Alves, Filipe Ferreira, Inês Oliveira, Hélder Oliveira, Helena Lopes, Michael Silva e Rafaela Silva.



Worthwhile, the nature grow ...

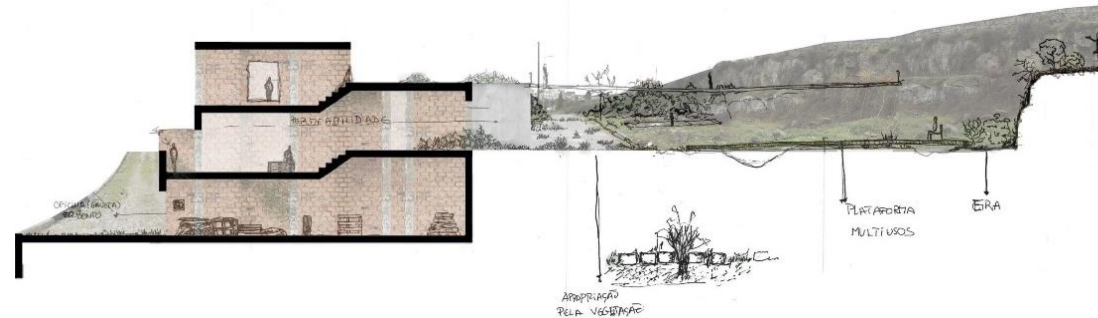
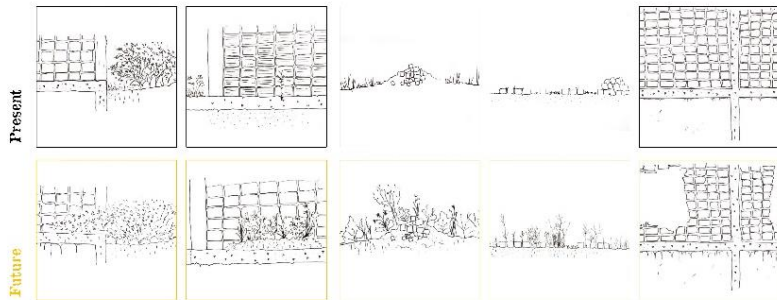

“Ese panorama cero parecía contener ruinas al revés, es decir, toda la construcción nueva que finalmente se construiría. Esto es lo contrario de la «ruina romántica», porque los edificios no caen en ruinas después de haber sido contruidos sino que crecen hasta la ruina conforme son erigidos.”

(Smithson 1967)



4

FÁBRICA DE CONFECCIONES CARAVELA, VIZELA

41° 22' 24,21" N | 8° 18' 36,13" O



Contemplar la ruina

Tutor: Max Fernandes

Alumnos: Carolina Matos, Catarina Dias, Cristiana Vasquez-Giuliano, Henrique Mateus, Louane Papin e Maria Fuentes.

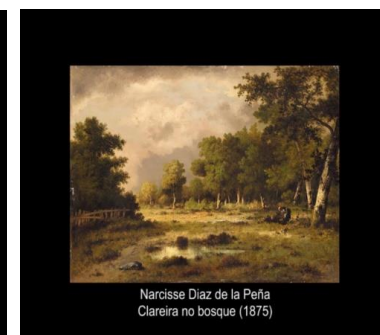
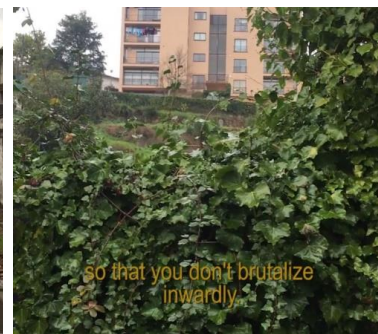
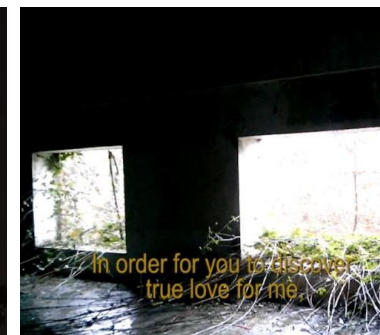
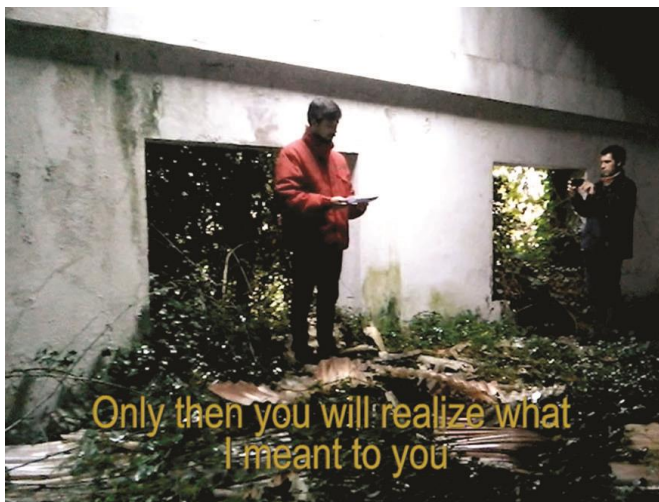

“Llegó la hora de hablar en serio, si no serás toda la vida un niño desamparado, para siempre dependiente de mamá. Para que descubras el verdadero amor por mí, tienes que estar entregado a ti mismo (...). Solo así sabrás lo que signifique para ti. Si me quedo siempre junto a ti, seré para ti una desconocida.”

(Walser s.f.)



5

VIVIENDA COLECTIVA DE ARCELA, GUIMARÃES
41° 27' 14,06" N | 8° 16' 53,68" O



Homenaje a la ruina

Tutores: Daniel Brandão e Ana Clara Roberti

Alumnos: Fabrizio Stazzone, Irina Olesti, José Fernandes, Miquel Galmés, Rui Pinto, Taisa Mukha, Tânia Ferreira y Teresa Pires.

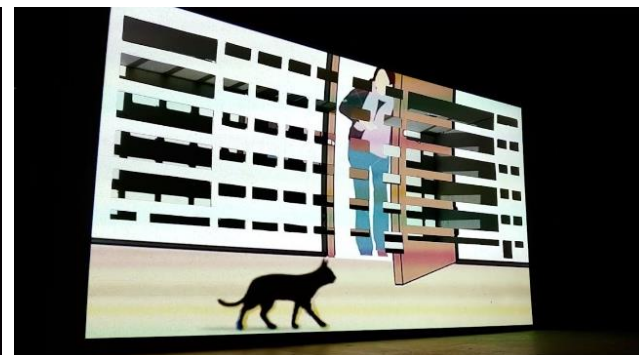
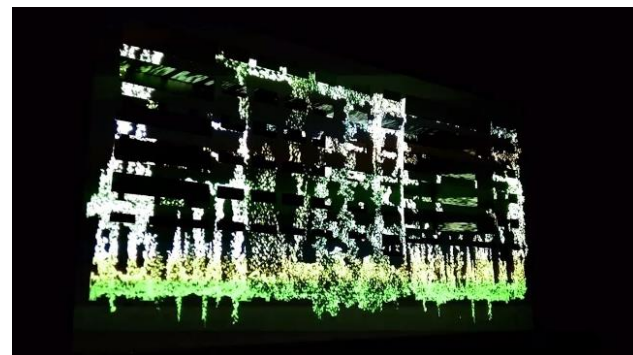
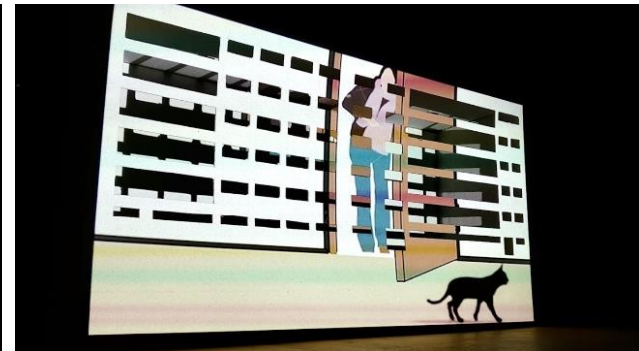
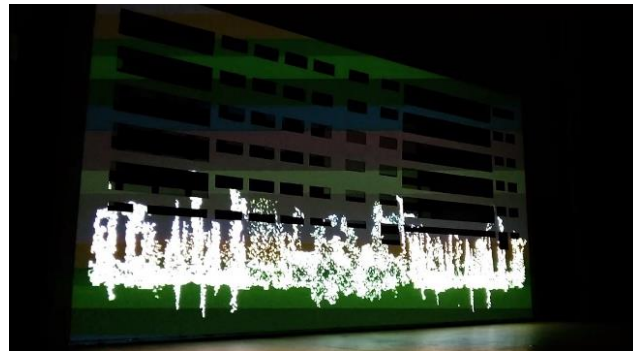
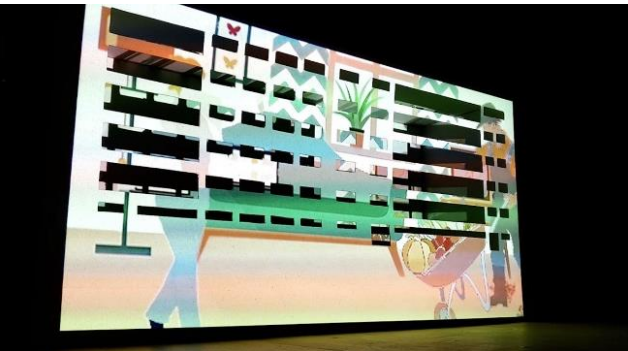
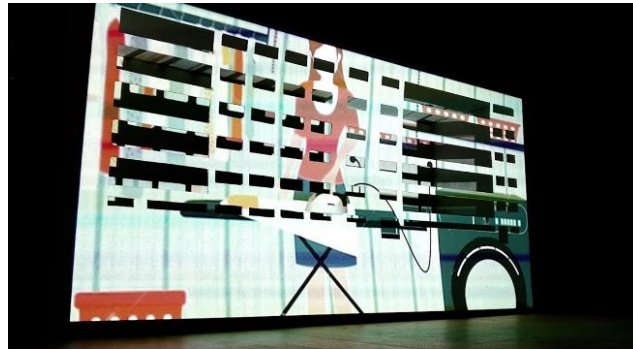
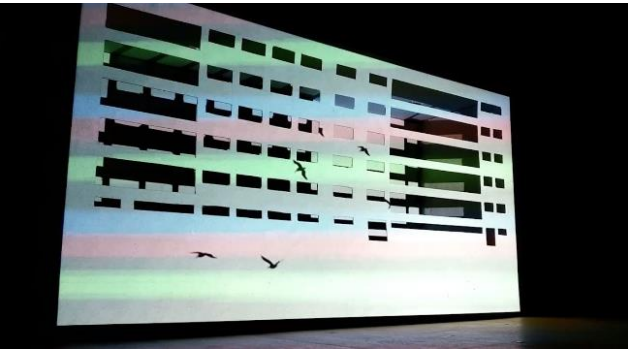

Dimensión

Usos informales

Vegetación espontánea

Tiempo

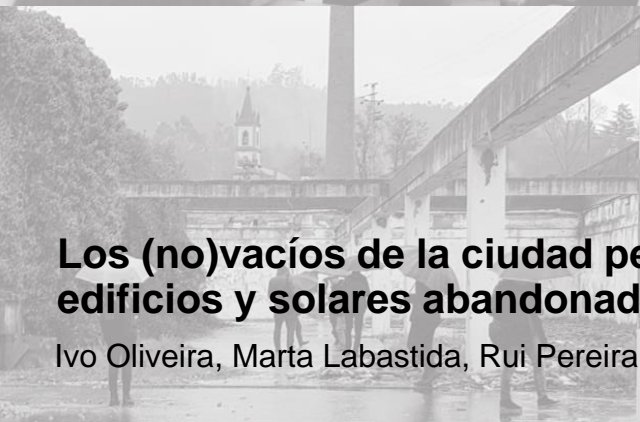

Los (no)vacíos de la ciudad perforada: propuestas alternativas para edificios y solares abandonados en Guimarães y Vizela, Portugal

Ivo Oliveira, Marta Labastida, Rui Pereira, Lab2PT / UMinho



Instituição de investigação principal:



Instituições participantes:



Apoio:

