

Universidade do Minho

Unidade de Arqueologia

Salvamento de Bracara Augusta

Projeto de Remodelação e Ampliação de Edifício
Rua do Alcaide, nº 18-20, Braga

Acrónimo: BRA17RALC18-20



RELATÓRIO FINAL

Luís Fontes
Fernanda Magalhães
Diego Machado
Luís Silva
Alexandrina Alves
Sofia Catalão
Lara Fernandes

TRABALHOS ARQUEOLÓGICOS DA U.A.U.M. / MEMÓRIAS, N.º 97, 2020

Ficha Técnica

Editor: **UNIDADE DE ARQUEOLOGIA DA UNIVERSIDADE DO MINHO**

Edifício dos Congregados – Avenida Central 100

P 4710-229 Braga

Direção: **LUÍS FONTES E MANUELA MARTINS**

Ano: **2020**

Suporte: **EM LINHA**

Endereço eletrónico: <https://www.uaum.uminho.pt/edicoes/revistas>

ISSN: **1647-5836**

Título: SALVAMENTO DE BRACARA AUGUSTA. PROJETO DE REMODELAÇÃO E AMPLIAÇÃO DE EDIFÍCIO NA RUA DO ALCAIDE, Nº 18-20, BRAGA. RELATÓRIO FINAL.

Autor: LUÍS FONTES, FERNANDA MAGALHÃES, DIEGO MACHADO, LUÍS SILVA, ALEXANDRINA ALVES, SOFIA CATALÃO E LARA FERNANDES



Universidade do Minho

Unidade de Arqueologia

Trabalhos Arqueológicos da U.A.U.M. / MEMÓRIAS

n.º97

2020

Salvamento de Bracara Augusta

Projeto de Remodelação e Ampliação de Edifício

Rua do Alcaide, nº 18-20, Braga

Trabalhos Arqueológicos de Acompanhamento

RELATÓRIO FINAL

Luís Fontes, Fernanda Magalhães, Diego Machado, Luís Silva,
Alexandrina Alves, Sofia Catalão e Lara Fernandes

Unidade de Arqueologia da Universidade do Minho

Os responsáveis da intervenção arqueológica e subscritores do pedido de autorização de trabalhos arqueológicos reservam-se todos os direitos autorais, nos termos da legislação aplicável, designadamente os consagrados nos Decreto-Lei nº 332/97 e 334/97, de 27 de Novembro (que regulamenta os direitos de autor e direitos conexos) e a lei 50/2004, de 24 de Agosto (que transpõe para a ordem jurídica nacional a Diretiva nº 2001/29/CE, do Parlamento Europeu e do Conselho, de 22 de Maio, relativa a direitos de autor e conexos).



**PROJETO DE ARQUEOLOGIA DE BRAGA (PAB2018-22)
SALVAMENTO DE BRACARA AUGUSTA**

Projeto de Remodelação e Ampliação de Edifício (Rua do Alcaide, nº 18-20, Braga)

Trabalhos Arqueológicos de Acompanhamento

Acrónimo: BRA17RALC18-20

RELATÓRIO FINAL

Luís Fontes

Fernanda Magalhães

Diego Machado

Luís Silva

Alexandrina Alves

Sofia Catalão

Lara Fernandes

Os autores reservam-se todos os direitos, nos termos da legislação aplicável, designadamente os consagrados nos Decreto-Lei nº 332/97 e 334/97, de 27 de Novembro (que regulamenta os direitos de autor e direitos conexos) e a lei 50/2004, de 24 de Agosto (que transpõe para a ordem jurídica nacional a Directiva nº 2001/29/CE, do Parlamento Europeu e do Conselho, de 22 de Maio, relativa a direitos de autor e conexos).

Braga, setembro de 2020

Índice

1	Introdução	3
2	Objetivos e Metodologia	3
3	Resultados	5
3.1	Acompanhamento	5
3.1.1	<i>Estratigrafia do Acompanhamento</i>	5
3.1.2	<i>Espólio do Acompanhamento</i>	8
3.1.3	<i>Sumário interpretativo do Acompanhamento</i>	11
4	Síntese Interpretativa	13
5	Conclusões/Recomendações	14
6	Bibliografia	14
7	Ilustrações	17
7.1	Figuras	17
	(Plantas localização georreferenciadas) – ortofoto e planta do local	
	(Planta com as sondagens)	
	(Planos e perfis selecionados por sondagens)	
	(Diagrama Harris)	
	(Planta geral com vestígios)	
	(Plantas interpretadas)	
7.2	Fotos	18
8	Apêndices (CD.ROM)	19
	Desenhos de campo (scanner)	
	Listagens (Listagem de UEs, espólio e matriz)	
9	Anexos (CD.ROM)	20
	(Ofícios)	
	(Documentos originais)	
	(Outros)	

1 Introdução

O edifício da rua do Alcaide n.ºs 18/20, em Braga, encontra-se numa zona com condicionantes arqueológicas, uma vez que se localiza no interior da cidade romana de *Bracara Augusta* e tem como limite norte o traçado da muralha medieval. Essa circunstância justificou a realização de trabalhos arqueológicos de sondagens para avaliação dos possíveis impactes da obra sobre eventuais vestígios arqueológicos, em conformidade com a legislação em vigor, Lei 107/01, D.R. – Série I-A, N.º 209, de 8 de Setembro de 2001, Decreto-Lei n.º 270/99, de 15 de Julho e Carta de Condicionantes do PDM de Braga em vigor - cf. Ofício n.º S/427/DMUOPSA/2015 (Ref.10983/2015), de 19/06/2015, no qual se estabelece a necessidade de realizar trabalhos arqueológicos de acompanhamento da obra.

Nos termos da condicionante estabelecida, após solicitação do promotor da obra PromoLanhoso – Promoção Imobiliária, S.A, foi elaborado pela Unidade de Arqueologia da Universidade do Minho (UAUM) um plano de trabalhos arqueológicos que mereceu parecer favorável por parte da DRCN-DSBC (ofício n.º S-2015/373851 (C.S:1032723), DRP-DS/2003/0303/11128/PATA/5230 de 10/07/2015).

O relatório dos supracitados trabalhos arqueológicos recolheu parecer favorável por parte da DRCN-DSBC (ofício n.º S-2017/436327 (C.S:1202266), DRP-DS/2003/03-03/11128/RTAFINAL/5322 de 02/08/2017), recomendando-se como medida preventiva acompanhamento arqueológico para a fase de execução do projeto, tendo como principais objetivos o estudo e a salvaguarda de eventuais vestígios arqueológicos que possam permanecer soterrados.

Assim, a intervenção arqueológica, devidamente autorizada pela DRCN-DSBC (ofício n.º S-2017/439193 [C.S:1209969], DRP-DS/2003/03-03/11128/PATA/9119 de 13/09/2017), decorreu entre 31 de maio de 2017 e 21 de maio de 2020. A direção científica e técnica dos trabalhos arqueológicos foi assegurada pela UAUM, na pessoa do arqueólogo Luís Fontes. A arqueóloga Fernanda Magalhães assegurou o enquadramento dos trabalhos de campo e de gabinete, que foram realizados por uma equipa de arqueólogos, Luís Silva, Alexandrina Amorim, Sofia Catalão, Lara Fernandes e Diego Machado, bolseiros de investigação da UAUM, e o técnico de arqueologia da UAUM, Eurico Machado.

Todo o equipamento necessário à execução dos trabalhos arqueológicos (topografia, fotografia, escavação e registo) foi fornecido pela UAUM.

2 Objetivos e Metodologia

De acordo com o estabelecido no Plano de Trabalhos Arqueológicos oportunamente aprovado pela DGPC e de forma a dar resposta às condicionantes arqueológicas estabelecidas pela tutela, os objetivos

fundamentais da intervenção arqueológica foram verificar a possível existência de vestígios arqueológicos e, caso confirmada, proceder ao seu registo e avaliar a sua importância e estado de conservação.

Os trabalhos contemplavam o acompanhamento dos trabalhos de demolição do edificado existente, em primeiro lugar, e o desaterro mecânico do solo até à cota necessária para a implantação das subestruturas, designadamente três grandes sapatas localizadas nos limites este, norte e oeste (sapatas 1, 2 e 3, respetivamente) e das garagens previstas no projeto da Arquitetura, com o intuito de se verificar a eventual existência de vestígios arqueológicos no subsolo, procedendo-se ao seu registo e avaliação caso fossem reconhecidos.

Uma vez que os presentes trabalhos foram realizados na sequência de sondagens de diagnóstico efetuadas ao longo dos meses de setembro e outubro de 2016, sob o acrónimo BRA15RALC18-20, cujos resultados não revelaram níveis com interesse arqueológicos que impedissem o desenvolvimento da obra projetada, uma vez que até à cota de afetação do projeto de Arquitetura apenas foram identificados poderosos enchimentos e níveis de aterro. Contudo, como o lote intervencionado estava localizado numa área de sensibilidade arqueológica, em pleno Centro Histórico de Braga, no interior da cidade romana de *Bracara Augusta* e limitado a norte pelo antigo traçado da muralha medieval bracarense, foi necessário realizar o acompanhamento da abertura das valas para a implantação das subestruturas e da cave projetadas, cujos resultados são apresentados no presente relatório.

Neste sentido, todos os trabalhos foram acompanhados presencialmente pela equipa de arqueologia, que procedeu ao registo fotográfico de toda a intervenção e à escavação e levantamento fotogramétrico dos vestígios com interesse arqueológico que foram reconhecidos.

Os registos gráficos e fotográficos produzidos no decorrer dos trabalhos arqueológicos encontram-se depositados na UAUM, tal como acontece com as restantes intervenções arqueológicas em Braga no âmbito do Projeto de Arqueologia de Braga e Projeto de *Bracara Augusta*, reservando-se aos autores todos os direitos, nos termos da legislação aplicável, designadamente os consagrados no Decreto-Lei nº332/97 e 334/97, de 27 de novembro (que regulamenta os direitos de autores e direitos conexos) e a lei 50/2004, de 24 de agosto (que transpõe para a ordem jurídica nacional a Diretiva nº2001/29/CE, do Parlamento Europeu e do Conselho, de 22 de maio, relativa a direitos de autor e conexos).

O espólio exumado foi depositado no M.D.D.S., tendo o seu tratamento e acondicionamento preliminar sido realizado na UAUM e efetuado pela equipa que realizou os trabalhos arqueológicos.

3 Resultados

3.1 **Acompanhamento** (Fotos: 1-121; Figuras: 1-13)

3.1.1 *Estratigrafia do Acompanhamento*

Os trabalhos de acompanhamento começaram pelo registo do edifício localizado nos nºs 18/20 da rua do Alcaide, implantado, sensivelmente, com uma orientação NO/SE, possuindo uma planimetria retangular.

Aquando do início dos trabalhos, o edificado, apesar de abandonado, ainda apresentava algumas estruturas internas bem conservadas. Desta forma, a equipa de Arqueologia iniciou os trabalhos com o registo dos elementos arquitetónicos identificados na habitação, inserindo os dados em fichas próprias e armazenando-os nos arquivos da UAUM, cujo registo fotográfico configura parte dos apêndices deste relatório.

O conjunto de elementos arquitetónicos individualizados apresenta uma pequena variedade de objetos, dos quais destacamos caleiras (EAs01, 04, 05, 06, 09, 10, 11, 19, 20, 21, 22) em granito picado com secção em “U”, assim como uma pia (EA02), uma ombreira (EA03) fustes (EA08 e 15), bases de coluna (EAs14 e 15), elemento de cornija da fachada principal (EA18), embasamento de cunhal (EA24) e fragmentos de mós, tanto a parte movente (EA13) como dormente (EAs07 e 12), todos talhados com o mesmo material.

Uma vez iniciados os trabalhos de remoção de terras para a implantação das estruturas do novo edificado, designadamente os alicerces dos muros que suportariam o novo edifício, bem como o generalizado rebaixamento da cota do terreno para a construção da cave e rampa de acesso à mesma, foi possível identificar os níveis de fundação da casa que existia nos nºs 18-20 da rua do Alcaide. O registo realizado do perfil do limite sul do lote, sob o atual lajeado do passeio que se desenvolve paralelamente a norte do eixo viário, documenta um amplo enchimento que nivelou o terreno para assentar o referido pavimento, onde foram abertos dois rasgos (UEs161 e 163) para a implantação de tubos de abastecimento de água.

O enchimento (UE0140) onde o lajeado (UE0141) foi implantado colmatou uma série de outros enchimentos que ora nivelaram o terreno (UEs0124, 0130, 0132, 0133, 0134, 0135) ora encerram o grande saque (UE0145) de uma estrutura individualizada com a UE0142 constituída por elementos graníticos de formas e dimensões irregulares colmatados com uma argamassa à base de areia e saibro cuja funcionalidade não foi possível precisar. Entre os enchimentos foram identificados dois níveis cujas características, sobretudo no que toca à compactidade, sugerem que se tratem de pavimentos, tendo um

deles a coloração castanho escura e a matriz arenoargilosa (UEs0129) e o outro inclusões de significativas quantidades de óxidos de ferro que resultam numa camada bastante endurecida (UE0131).

Na secção mais a este desse perfil, foi realizado um corte (2) na área onde foi projetada a rampa de acesso dos carros à garagem projetada, onde foi individualizada parte das infraestruturas de saneamento que integrava o sistema de drenagem dos resíduos da antiga habitação. Trata-se, com efeito, de três elementos de uma conduta (UE0158) em granito picado com secção em “U” e altura média de 0,40m, identificado numa extensão sensivelmente de 4m, e ainda uma caixa de saneamento (UE0165) em tijolo e cimento.

Um pouco mais a norte, já na área onde a inclinação da rampa é mais significativa, destacamos a identificação de uma vala de dimensões significativas, individualizada na UE0152, com uma profundidade registada em cerca de 2,5m, e que integra vários níveis de enchimento, sendo os mais antigos formados por areia e limo (UE0151) ou argila (UEs0149 e 0150), e os mais recentes de matriz exclusivamente arenosa (UEs0147 e 0148).

Por sua vez, o registo associado às fundações da parede (UE0115) que limita o lote a oeste, fruto de profundas remoções de terra para a abertura da sapata 3, documenta, por um lado, os alicerces dessa estrutura (UE0123), o qual integra elementos arquitetónicos graníticos reutilizados, como um tambor com 0,42m de altura e 0,60m de diâmetro (EA16) e uma caleira com secção em “U” (EA17), por outro, a continuidade dos enchimentos identificados no perfil sul que foram cortados pelo saque (UE0144) de uma estrutura que não se preservou mas assentava no enchimento (UE0125) de outro saque (UE0139), associado a uma conduta bastante robusta formada por duas paredes em alvenaria regular de granítico (UEs0093 e 0094).

Já o levantamento efetuado na parede que limita o lote a este (UE0157), para a abertura da sapata 1, permitiu registar os alicerces dessa estrutura (UE0156) e o arranque do muro que encerrava a habitação a sul (UE0169), a antiga fachada da casa, aberta à rua do Alcaide.

Por outro lado, o rebaixamento da cota por todo o terreno para a implantação da cave projetada, bem como as três sapatas nos limites este, norte e oeste do lote, resultou na remoção de um grande volume de terra, tendo sido verificado, por um lado, a continuidade dos níveis registados na intervenção arqueológica realizada em 2016, quando foram abertas três sondagens, bem referenciado na equivalência dos aterros UEs0174, 0175 e 0176 às camadas UEs0034, 0022 e 0039, e por outro, o reconhecimento de novos contextos.

De maneira geral, a falta de estruturas por quase toda a área intervencionada revelou-se bastante benéfica para a implantação das fundações e da cave, previstas no projeto de Arquitetura. Contudo, a identificação de um troço da cloaca romana (UEs0093 e 0106) localizada no limite sul do lote e com extensão tanto para o lote a poente como para o passeio, e para a rua do Alcaide, dispostos a nascente,

implicou alterações de algumas das cotas do novo edificado, sobretudo no que toca à rampa de acesso à garagem e ao muro que suportaria a fachada do novo edifício.

Dado o grande interesse arqueológico e patrimonial dessa conduta, foi realizada uma reunião em obra que contou com a presença de todas as partes envolvidas, a saber, o proprietário, a Unidade de Arqueologia da Universidade do Minho, a Unidade de Arqueologia da Câmara Municipal de Braga, a Direção Regional de Cultura Norte, tendo como principal resultado a decisão de proceder à proteção e musealização dessas ruínas. Nesse sentido, a cloaca foi protegida com um caixa em madeira de modo a possibilitar a continuidade dos trabalhos de construção, que se desenvolveram ao longo de 2018, 2019 e inícios de 2020, tendo a Unidade de Arqueologia da Universidade do Minho prosseguido com os trabalhos em dezembro de 2019.

Nessa fase, foi realizada a escavação integral do interior da cloaca romana e o registo de seus paramentos e lastro. De modo geral, as paredes que limitam a conduta a norte (UE0093) e a sul (UE0106) apresentam um aparelho em *opus vittatum* em granito, sendo os blocos colmatados com argamassa de coloração amarela à base de saibro, enquanto o lastro (UE0105) é constituído por lajes de granito e argamassa do mesmo tipo.

Por sua vez, os enchimentos identificados no interior da conduta revelam, por um lado, os níveis em que a mesma esteve em uso e estão associados a areões que sobrepuseram o lastro (UE0104), bem como as camadas de abandono que recobriam toda a área interna da canalização (UE0099, 0102 e 0103) e a vala de saque da estrutura (enchimento UE0098 e negativo UE0177).

A intervenção foi dada por terminada quando foi reconhecido o nível de alterite granítica (UE0122) por quase toda a extensão do lote, excetuando-se a área da cloaca romana cujo lastro estava implantado a uma altitude média de 189,60m.

Com o avanço dos trabalhos de construção do edifício e implantação das estruturas de abastecimento, foi realizado o acompanhamento da abertura das valas para instalação dos tubos da AGERE e da EDP, que incidiu numa extensa área desde o posto de transformação (PT) no Largo de Santiago até aos nºs 18-20 da rua do Alcaide, passando por um trecho deste eixo viário da cidade.

Estes trabalhos foram iniciados com a remoção dos paralelos e dos níveis de preparação, maioritariamente constituídos por extensos areões, sobre os quais assentou o pavimento da rua do Alcaide e do Largo de Santiago.

Em quase toda a extensão das referidas valas a intervenção foi finalizada, tendo-se atingido a cota necessária para a implantação dos tubos, ainda nos enchimentos que elevam e regularizam o pavimento atual. Contudo, em dois pontos da vala foram identificadas estruturas romanas que incidiam no trajeto projetado para as infraestruturas de abastecimento. Num dos casos foi identificada uma canalização constituída por paredes e lastro em elementos graníticos de pequena e média dimensão. Por sua vez, o

outro vestígio, corresponde a uma sapata em granito colmatado com argamassa amarelada. Em ambos os casos os tubos passaram por cima sendo as ruínas protegidas e preservadas *in situ*.

3.1.2 Espólio do Acompanhamento

O espólio exumado nos trabalhos arqueológicos destaca-se pela grande quantidade de recipientes cerâmicos e vítreos, não sendo tão expressivos os objetos metálicos. Porém, apesar da abundância de materiais, estes foram recuperados sobretudo dos níveis associados à desafetação da cloaca romana.

No aterro UE092 foi possível exumar uma significativa quantidade e variedade de recipientes cerâmicos, bem como alguns vidros. Apesar de apresentar uma cronologia bastante recente, bem assinalada pela presença de fragmentos de cerâmica comum moderna e baixo-medieval, destaca-se a presença de materiais produzidos em épocas anteriores, sobretudo romana alto-imperial. Deste conjunto destacamos desde recipientes criados nas primeiras décadas de *Bracara Augusta*, como as cerâmicas de tradição indígena, as *terrae sigillatae* itálicas, tendo sido possível identificar dois bordos com forma do tipo Conspectus 12, e as *terrae sigillatae* gálicas, cujas formas identificadas assinalam pratos Drag. 15/17 e 18/31. No que toca às demais produções identificadas, assinalamos recipientes que remontam a todo o período romano, como as *terrae sigillatae* hispânica, cerâmicas de engobe vermelho, produções comuns romanas e vidros azulados, assim como fragmentos de ânforas provenientes da Bética, tanto da região do Guadalquivir como de Cádiz, da Lusitânia e da Tarraconense, e ainda produções do período tardo antigo, como as cinzentas tardias.

Com características semelhantes temos os materiais provenientes do aterro de obra UE098, o qual apresenta cerâmicas cujas produções estão representadas pelas de tradição indígena, comuns romanas, comuns pintadas, comuns finas, cinzentas tardias, comuns modernas, no que toca às produções locais, enquanto as importações identificadas estão representadas pelas *terrae sigillatae* gálicas e hispânicas, as ânforas da Bética, tanto de Guadalquivir como de Cádiz, da Lusitânia, africanas e orientais.

Em relação aos níveis associados à conduta romana, destacamos a elevada quantidade de materiais exumados provenientes de níveis associados à implantação, ao uso e ao abandono da estrutura. No nível de derrube da conduta, individualizado na UE099, foram identificados 24 fragmentos cerâmicos de cronologia antiga, com produções como a de tradição indígena, *terra sigillata* gálica, ânfora da Lusitânia e Bética de Cádiz, cerâmica de engobe vermelho e comum romana, bem como as cinzentas tardias e comuns modernas.

Com inclusões bastante semelhantes temos o enchimento mais recente dentre os que colmataram a cloaca, individualizado com a UE0102, mas que varia em relação à camada anteriormente referida na quantidade de elementos. De facto, foram exumados 95 objetos produzidos tanto em época antiga como

medieval e moderna. Os materiais mais antigos estão representados, por um lado, pelas cerâmicas finas de mesa importadas tanto da Gália como da Hispânia, tratando-se de um fragmento de bordo/parede de um vaso carenado com a forma Drag 29 em *terra sigillata* gálica e uma parede de forma indeterminada em *terra sigillata* hispânica, e por outro pelos contentores anfóricos béticos, tanto de Cádiz como de Guadalquivir, e lusitanos. As produções locais de época romana apresentam uma grande variedade, tendo sido identificados fragmentos de recipientes tanto em cerâmica comum romana, grosseira e fina, algumas apresentando uma aguada avermelhada sobre a parte externa e outras pintadas, bem como os engobes vermelhos bracarenses, sendo um deles uma imitação de um prato com a forma Hayes 61, originalmente produzido em *terra sigillata* do norte da África. Embora diminutos, importa destacar a presença de vidros verdes dos séculos IV-V, em um dos exemplares foi possível determinar a forma, tratando-se de uma taça com bordo engrossado ao fogo.

Sob a UE0102 foi identificado um amplo nível de areão, individualizado na UE0103, de onde foi exumada uma enorme quantidade de material, cerca de 1100 fragmentos. No que toca à diversidade desse material assinalamos a grande variação das produções, que vão desde exemplares bastante antigos, como as cerâmicas de tradição indígena e as *terrae sigillatae* itálicas, gálicas e hispânicas. Por outro lado, também foram reconhecidas produções mais recentes, ainda que em baixas quantidades, das quais são representativos os 9 fragmentos de cerâmica comum medieval e 15 de moderna. Contudo, é necessário destacar a variedade e a qualidade dos objetos encontrados nessa camada. No que toca às produções importadas em *terra sigillata*, dentre aquelas produzidas em Itália não foi possível reconhecer nenhuma forma nos dois fragmentos de pé e nos três de parede, enquanto nas manufaturas gálicas, ainda que menos representadas, apenas em três fragmentos, foi possível identificar uma forma Drag. 24/25. Por sua vez, as sigillatas hispânicas, identificadas em 73 objetos, apresentam um leque formal bastante significativo, no qual estão figuradas taças Drag. 29, 29/37, 30, 37 (Iª e IIª série), nos recipientes alto-imperiais, e Forma 37T nos baixo-imperiais, bem como pratos Drag. 15/17 em TSH e Drag. 15/17T em TSHT e tigelas Drag. 24/25 e 27 da segunda metade do século I e Ritt. 8 dos séculos III/IV. Também importadas, desta feita com produção em cerâmicas paredes finas, foram reconhecidos fragmentos de Mayet XLIV provenientes de Mérida e outros de forma não identificada fabricados em Itália.

Os contentores anfóricos, por sua vez, também afiguram em grande quantidade e variedade. As produções hispânicas estão largamente representadas, tendo sido recuperado fragmentos béticos de ânforas Haltern 70 de Guadalquivir e de Dressel 7/11 de Cádiz, e lusitanos para o transporte de produtos piscícolas com forma Dressel 14, assim como fragmentos de pança que não tornaram possível o estabelecimento da forma, onde se destaca os exemplares de produções da Tarraconense. Igualmente digno de nota é a presença de fragmentos de ânforas africanas e *gauloise*, de formas indeterminadas.

Por outro lado, no que toca às produções locais, estas estão caracterizadas pela grande diversidade de pastas, formas, acabamentos e produções que a cidade experienciou ao longo de todo o período romano. Os exemplares mais antigos, com um período de fabrico, que se deu entre 16 a.C. e 50, as chamadas cerâmicas de tradição indígena, estão representadas em 42 fragmentos. Também bastante representativa é a presença das peças que comumente imitam os recipientes importados, são elas as cerâmicas bracarenses, os engobe vermelhos e as cinzentas finas polidas alto-imperiais, com exceção apenas de fragmentos de *rostra* e *infundibula* de lucernas, um dos quais enquadrado no tipo de volutas com a forma Loeschke IV. A nível quantitativo, como é de esperar, as produções comuns destacam-se, tendo sido contabilizado mais de quatro centenas de fragmentos do tipo grosseiro e 126 das finas.

No que se refere às produções do período tardo romano identificadas na UE0103 destacamos tanto aquelas com fabrico local, como as cerâmicas de engobe vermelho tardio e as cinzentas tardias, como regional, representadas no conjunto de espólio pelas cerâmicas cinzentas de Dume, e ainda as importadas, grupo onde estão as já referidas *terrae sigillatae* hispânicas tardias.

Se a variedade do espólio cerâmico é significativa, também o é o associado aos produtos vítreos. Os objetos identificados apresentam diversas cores e formas, dos quais são destacadas as taças caneladas em vidro verde azulado ou azul Isings 3b manufaturados no período Augusto-Trajano, frascos ovoides em vidro verde azulado e incolor esverdeado dos finais do século I/século II, assim como diversos fragmentos de forma indeterminada, mas que abrangem cronologicamente todo o período romano e tardo antigo, bem marcado pela presença de duas paredes de vidro verde amarelado dos séculos IV/V.

Por fim, no enchimento mais antigo dentre aqueles que se depositaram sobre o lastro da canalização, individualizado com a UE0104, apesar de mais reduzido em termos quantidade em comparação com a camada anterior, a nível da diversidade dos objetos, formal e cronológica, é bastante semelhante. De facto, o arco temporal das produções assinala objetos fabricados desde o período pós-fundacional, como as cerâmicas de tradição indígena, as paredes finas e as *terrae sigillatae* alto-imperiais, até os recipientes comuns de época moderna. Por sua vez, as formas dos recipientes, mau grado aqueles cujos fragmentos não permitem o reconhecimento das mesmas, apresenta também uma importante diversidade. As *terrae sigillatae* provenientes das oficinas gálicas e hispânicas estão representadas por pratos Drag. 15/17, 18/31 e 36, taças Drag. 29 e tigelas Drag. 24/25. Em relação aos fragmentos vítreos foi possível identificar exemplares em vidro verde azulado que correspondem a taças caneladas Isings 3b. Outras produções cuja forma não foi possível identificar estão representadas por contentores anfóricos gálicos, tarraconenses e béticos, estes tanto de Cádiz como de Guadalquivir, lucernas de volutas de Mérida, bem como os fabricos locais comuns, tanto grosseiros como finos e pintados, e as cerâmicas cinzentas tardias, produzidas entre os séculos V-VII.

Já o enchimento (UE0113) da vala de fundação UE0109) da cloaca, como é comum em níveis com essas características, apresenta uma quantidade bastante reduzida de espólio associado. Ainda assim, foi possível individualizar cinco fragmentos cerâmicos, tratando-se de um bordo em TSH, duas paredes em cerâmica comum romana, sendo uma grosseira e outra fina, e as últimas duas referem-se a ânforas béticas de Guadalquivir com a forma Haltern 70, sendo um fundo e uma parede com arranque de asa.

Finalmente, as últimas duas camadas que forneceram espólio estão associadas aos enchimentos (UEs0117 e 0119) dos saques (UEs0116 e 0118, respetivamente) realizados a canalizações secundárias que desaguavam na cloaca romana. Esses níveis forneceram pouquíssimo material. Do primeiro enchimento foram exumados quatro fragmentos cerâmicos, sendo três deles em produções comuns, um dos quais do tipo fino, e o outro uma parede em cerâmica cinzenta fina polida alto-imperial. Por sua vez, o espólio da UE0119 é ainda mais reduzido, constituído por apenas dois objetos, sendo estes uma parede em TSH e um fragmento de material de construção de época romana.

3.1.3 *Sumário interpretativo do Acompanhamento*

Os trabalhos de acompanhamento permitiu salientar o profundo revolvimento destes terrenos, certamente associado à implantação do caminho de ronda externo da muralha medieval de Braga. Com efeito, com o avançar da decapagem das terras, foi possível identificar em grande parte do lote a continuidade das camadas individualizadas nas sondagens realizadas anteriormente.

Em suma, a generalidade das construções que se encontravam no terreno intervencionado foi severamente arrasada para criar uma área *non aedificandi* que percorreu externamente o perímetro amuralhado bracarense, e que depois recebeu poderosos enchimentos para nivelar esses terrenos aquando da implantação de habitações que apropriaram a cerca, já sem funcionamento defensivo, como podemos observar no Mapa de Braunio (1594).

Nesse sentido, os vestígios mais recentes que foram identificados e registados ao longo da decapagem dizem respeito às infraestruturas, como as de abastecimento e saneamento, do edificado existente, assim como restos de estruturas que documentam a existência de reformas na habitação. Como exemplos desses níveis temos os alicerces dos muros que delimitam o lote, designadamente a este (UE0156) e a oeste (UE0123), um conjunto de condutas tanto atuais, feitas em PVC, como antigas, talhadas em granito (UE0158) e uma caixa de saneamento em tijolo (UE0165) que evidenciam parte dos processos de transformação que essa habitação sofreu ao longo da contemporaneidade.

Contudo, no que toca aos enchimentos que nivelaram o terreno para a implantação do edificado em época moderna, destacamos que estes recobriram uma vala de grandes dimensões, com pelo menos

2,5m de profundidade e 6m de largura. Tendo-se em consideração esses atributos, bem como a matriz das camadas mais antigas que se depositaram no fundo desta vala, caracterizada por uma considerável proporção de limo (UE0151) ou argila (UEs0149 e 0150) misturados com areias, admitimos que essa estrutura em negativo tenha permanecido aberta por um significativo período de tempo, não se tratando de uma mera vala de fundação de alguma estrutura murária não conservada. Na área onde incidiu o corte para a implantação do fosso da muralha, todo o edificado existente foi desmantelado, como era de se esperar, uma vez que essas estruturas são verdadeiramente fundas o que, geralmente, implica a remoção do substrato rochoso para garantir a profundidade necessária à função da vala. O grande revolvimento de terras que essa área da cidade sofreu documenta-se também pela presença de elementos arquitetónicos nos robustos enchimentos que colmataram o fosso e elevaram a cota do terreno para a implantação de habitações em época moderna e contemporânea, dos quais destacamos fragmentos de fustes e bases de coluna, os quais certamente figuravam entre os elementos das colonatas que conformavam a construção em época romana que ali teria existido.

Contudo, no limite sul do lote, junto ao passeio que encerra a norte da rua do Alcaide, uma vez que se encontrava fora da área do corte que deu origem ao fosso da muralha medieval, foram reunidas as condições que possibilitam a preservação de um longo troço, com cerca de 14,50m, da cloaca romana que se desenvolvia sob o *decumanus maximus* da cidade. Trata-se de uma robusta conduta de resíduos constituída por duas paredes em alvenaria regular de blocos de granito em *opus vittatum* e um lastro com lajes do mesmo material, os quais definiam um espaço interno com cerca de 0,85m de largura e altura de pelo menos 1,10m. Estando o único elemento de cápea identificado deslocado e como foi encontrado assente sobre uma parte das paredes da conduta que não preservavam todas as suas fiadas, não nos é possível definir a altura exata da cloaca.

Por sua vez, aquando da abertura das valas para implantação dos tubos de água da AGERE e eletricidade da EDP, foi possível identificar três vestígios de estruturas de época romana, os quais foram preservados *in situ*, tendo os tubos passado por cima das mesmas.

Com efeito, trata-se da parede norte (UE0093) da cloaca, descoberta no interior da casa, de uma canalização com inclinação norte-sul que desaguava na referida cloaca e, por fim, uma sapata tardia que certamente estava associada a uma outra (UE0142) já identificada junto à conduta aquando do acompanhamento.

4 Síntese Interpretativa

Os dados provenientes da intervenção arqueológica realizada nos n°s 18-20 da rua do Alcaide, documentam a longa ocupação da cidade de Braga e diversos processos construtivos que culminaram em diferentes realidades da morfologia urbana bracarense ao longo dos séculos de existência continuada.

De facto, os níveis mais antigos atestam a ocupação em época romana, cujos vestígios, apesar de diminutos, são de grande valor científico e patrimonial. Trata-se de um troço da cloaca que corria sob o *decumanus maximus*. Sabemos que o sistema de drenagem das águas sujas e pluviais da cidade estava assente numa complexa e bem estruturada rede de condutas que recolhiam os resíduos do interior dos quarteirões e as águas das chuvas que desciam pelos telhados dos edifícios e dos pórticos das vias pedonais e transportava-os para canalizações que se dispunham sob os arruamentos sendo responsáveis por conduzi-los para fora da cidade (Martins e Ribeiro, 2012). Contudo, o substancial volume de resíduos que a cidade produzia, associado aos índices pluviométricos da região e ao alto consumo de água, utilizada nos equipamentos balneares públicos e privados espalhados um pouco por toda a cidade, tornou necessária a construção de grandes cloacas com capacidade de vazamento que permitia conduzir um volume expressivamente maior (Martins *et al.*, 2017).

Até ao momento apenas havia sido identificado arqueologicamente uma dessas estruturas, aquela que se desenvolvia sob o *kardo maximus* no tramo a norte do *forum* de *Bracara Augusta*, tendo sido alvo de intervenções aquando das obras realizadas na Casa Grande de Santo António das Travessas/ Ex-Albergue Distrital e num edifício da rua Frei Caetano Brandão (Lemos e Leite, 2000: 21-22; Teixeira, 2012). Esta estrutura apresenta paredes e lastro em granito e cerca de 1,40m de altura e 0,85m de largura, dimensões bastante semelhantes àquelas registadas na rua do Alcaide. Com efeito, a largura média tem exatamente a mesma medida nas duas estruturas, e a altura, uma vez que não a temos preservada na cloaca sob o *decumanus maximus*, apenas fiadas que sobrepostas assinalam até um 1,10m de profundidade, parece-nos bastante sugestivo que também recolha paralelos com a documentada sob o *kardo maximus*.

A cronologia da conduta identificada na rua Frei Caetano Brandão aponta para uma fundação que ocorreu nos inícios do século I, ainda em época júlio-cláudia, datação que também é apresentada para a da rua do Alcaide, em cuja vala de fundação foi possível exumar fragmentos de ânforas Haltern 70. Acreditamos, portanto, que a implantação das infraestruturas de saneamento de *Bracara Augusta* ocorreu no âmbito de um grande projeto urbanístico que previu a criação de um sistema de drenagem de resíduos bastante eficaz, num momento prévio à ocupação dos lotes habitacionais da cidade, que só ocorreu na segunda metade do século I, em época flávia.

Em relação ao abandono desta estrutura, é difícil de precisar. Os enchimentos que colmataram o interior, apesar de apresentarem a sobreposição de diversos sedimentos, possuem inclusões de materiais cerâmicos e vítreos com cronologias bastante semelhantes, que vão desde o período fundacional até à Idade Moderna. Recorrendo à cloaca identificada na rua Frei Caetano Brandão como paralelo, esta manteve-se em uso até o ano de 1998 (Lemos e Leite, 2000: 21). Contudo, questionamos se o facto de ter permanecido no interior da área amuralhada da cidade de Braga em época medieval e moderna teria contribuído para a sua preservação, e por outro se a implantação da cerca teria rompido com a conduta sob o *decumanus maximus* em outras áreas da cidade, o que eventualmente teria representado o abandono da estrutura.

Nos séculos IX-X Braga foi cercada a Sul por uma nova muralha, que rasgou a antiga malha romana, reduzindo em quase 1/3 a área intramuros da cidade. Apesar de reforçada no decurso dos séculos XIV e XV, a cerca viria a perder o seu papel defensivo, sendo os terrenos contíguos progressivamente ocupados por habitações, cujos vestígios e reformas compõe os elementos mais recentes do registo arqueológico (fundações da habitação atual e condutas em granito, PVC e uma caixa de saneamento em tijolo).

5 Conclusões/Recomendações

Os dados recuperados nos trabalhos de acompanhamento arqueológico referidos ao longo deste relatório, permitiram, por um lado, identificar níveis que reportam a utilização deste espaço na época moderna/contemporânea, e por outro, na época romana e tardo antigo.

Assim, e tendo-se assegurado a escavação e registo detalhado das estruturas, foi decidido musealizar a cloaca, ficando integrada na área da garagem.

O projeto de arquitetura desenhado para o novo edifício sofreu algumas modificações, sobretudo a nível das sapatas e da área de garagem, devido à identificação de vestígios arqueológicos.

Tendo em linha de conta que foram realizadas as alterações no projeto e garantida a proteção dos vestígios com valor patrimonial, histórico e científico, consideramos não haver impedimentos à conclusão da obra projetada.

6 Bibliografia

Lemos, F. e Leite, J. (2000). Trabalhos Arqueológicos no logradouro da Casa Grande de Santo António das Travessas, *Forum*, 27, pp. 15-38.

- Martins, M. e Ribeiro, M. (2012). Gestão e uso da água em Bracara Augusta. Uma abordagem preliminar, In Martins, M., Freitas, I. e Val Valdivieso, M. (coords.), *Caminhos da Água. Paisagens e usos na longa duração*, Braga, CITCEM, pp. 9-52.
- Martins, M., Meireles, J., Ribeiro, M., Magalhães, F. e Braga, C. (2017). O abastecimento de água á cidade de Bracara Augusta: os dados e os problemas, In Dopico Caínzos, M.D. e Villanueva Acuña, M. (eds.), In *Roma nata, per Italiam fusa, in provincias manat. A cidade romana no noroeste: novas perspectivas, Philtáte. Studia et acta antiquae Callaeciae, Vol. 2*, Lugo, Servizo de Publicacións da Deputación de Lugo, pp.227-249.
- Martins, M., Ribeiro J., Ribeiro, M., Magalhães, F. e Braga, C. (2017) O espaço construído de Bracara Augusta no Alto Império,'. In M. Dolores Dopico Caínzos e M. Villanueva Acuña (eds.) In *Roma nata, per italiam fusa, in provicias manat. A cidade romana no noroeste: novas perspetivas, PHILTÁTE, Studia et acta antiquae Callaeciae*, Vol. 2, Lugo, Servizo de Publicacións da Deputación de Lugo, pp.251-269.
- Ribeiro, M. (2008). *Braga entre a época romana e a Idade Moderna: uma metodologia de análise para a leitura da evolução da paisagem*, Tese de doutoramento, Instituto de Ciências Sociais, Universidade do Minho, Braga.
- Ribeiro, M. C. e Fontes, L. (2015). 'The urban morphology of Braga between Late Antiquity and the fourteenth-fifteenth centuries' in Matinez Peñin, R. (ed.) *Braga and its territory between the fifth and the fifteenth centuries*, Edicions de la Universitat de Lleida e Universidade do Minho. Unidade de Arqueologia, Lleida, Braga, pp. 29-45.
- Teixeira, H. (2012). *Sistemas de abastecimento e drenagem de água a Bracara Augusta*, Dissertação de mestrado, Instituto de Ciências Sociais, Universidade do Minho, Braga.

Braga, 28 de setembro de 2020

Os Arqueólogos Responsáveis

Luís Fernando de Oliveira Fontes

Fernanda Eugénia Puga de Magalhães

Diego Santos Ferreira Machado

Luís Manuel Cardoso Silva

Alexandrina Amorim Alves

Sofia Barroso Catalão

Lara Rita Oliveira Vieira Fernandes

7 Ilustrações

7.1 Figuras

Trabalhos Arqueológicos da U.A.U.M. / MEMÓRIAS, 97, 2020

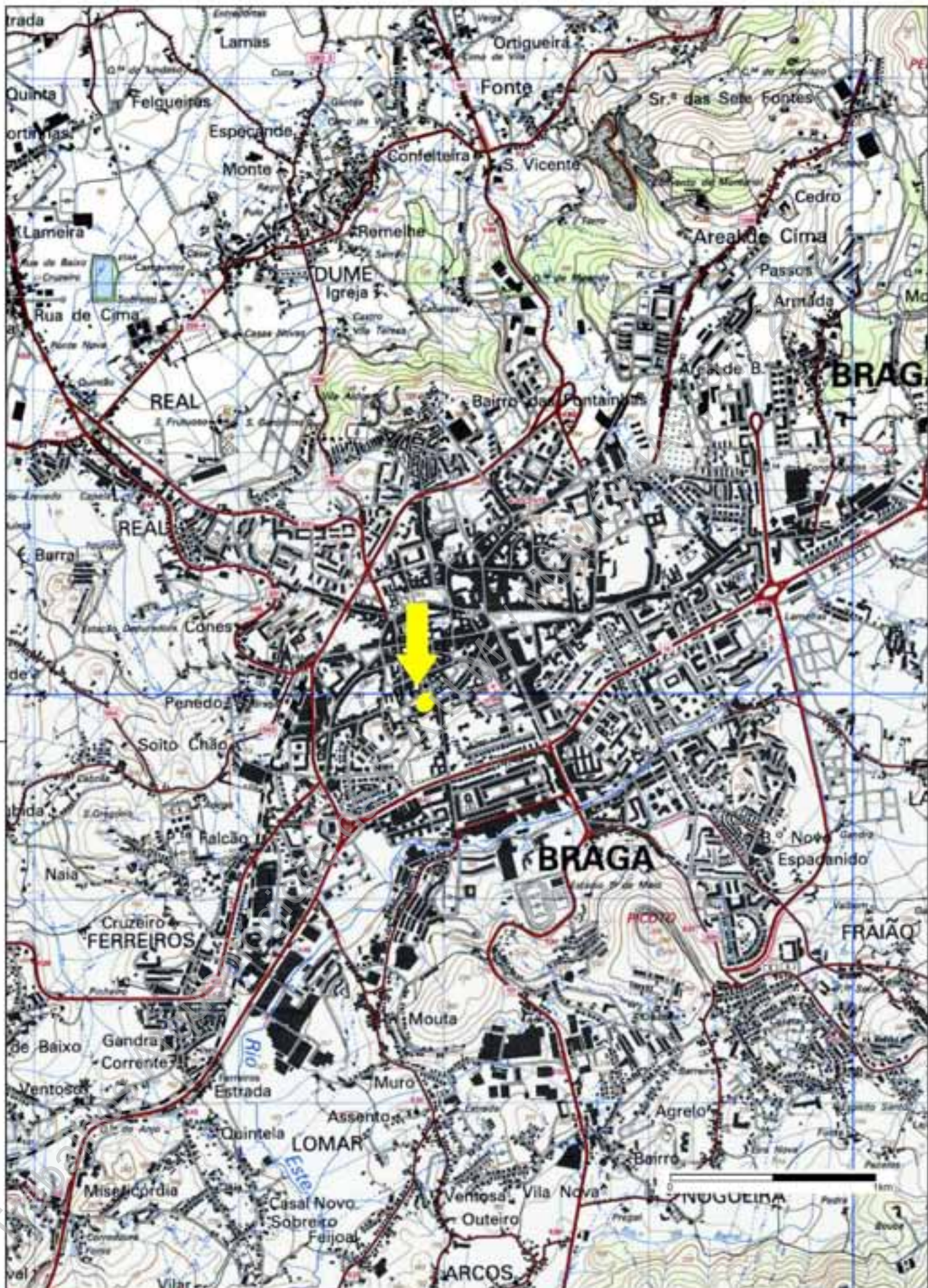

Projeto de Arqueologia de Braga - Salvamento de Bracara Augusta

BRA 17 RALC 18-20

Localização da intervenção arqueológica na CMP 1:25000 (extrato das fls. 56 e 70)

1 UAUM
2020





25026.2803/209494.2352

24267.5152 / 209494.2351

24996.9021/208633.2499

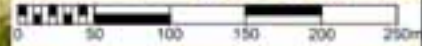
24273.3377/208571.6724



 Universidade do Minho Unidade de Arqueologia	Projeto Arqueológico de Braga - Salvamento de Bracara Augusta	2	UAUM
	BRA 17 RALC 18-22		
	Localização da intervenção arqueológica sobre ortofoto (extrato da folha 70_1)		2020



Universidade do Minho
Unidade de Arqueologia

Projeto de Arqueologia de Braga - Salvamento de Bracara Augusta

BRA 17 RALC 18-20

Plantas do projeto de arquitetura com indicação das áreas a acompanhar

 Áreas de acompanhamento arqueológico



3

UAUM

2020

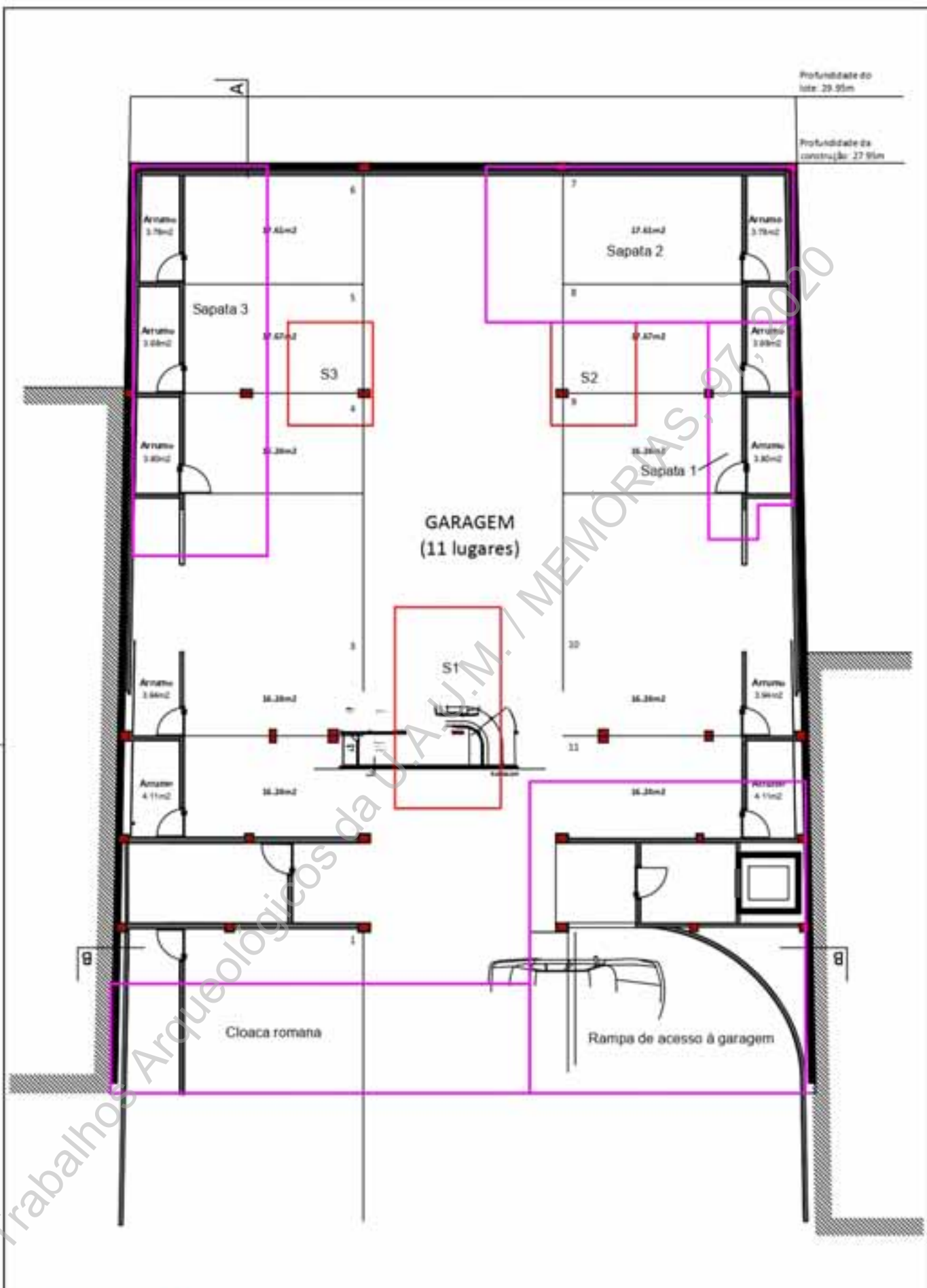

 <p>Universidade do Minho Unidade de Arqueologia</p>	<p>Projeto de Arqueologia de Braga - Salvamento de Bracara Augusta</p>	<p>4</p> <p>UAUM</p> <p>2020</p>
	<p>BRA 17 RALC18-20</p>	
	<p>Áreas intervencionadas</p>	
<p><small>  Simologias existentes nos trabalhos BRA17RALC18-20  Áreas intervencionadas durante o acompanhamento BRA17RALC18-20 </small></p>		
<p><small>Direitos reservados: Decreto-Lei nº 270/99, de 15 de Julho; Decreto-Lei nº 332/97, de Novembro; Lei 50/2004, de 24 de Agosto</small></p>		

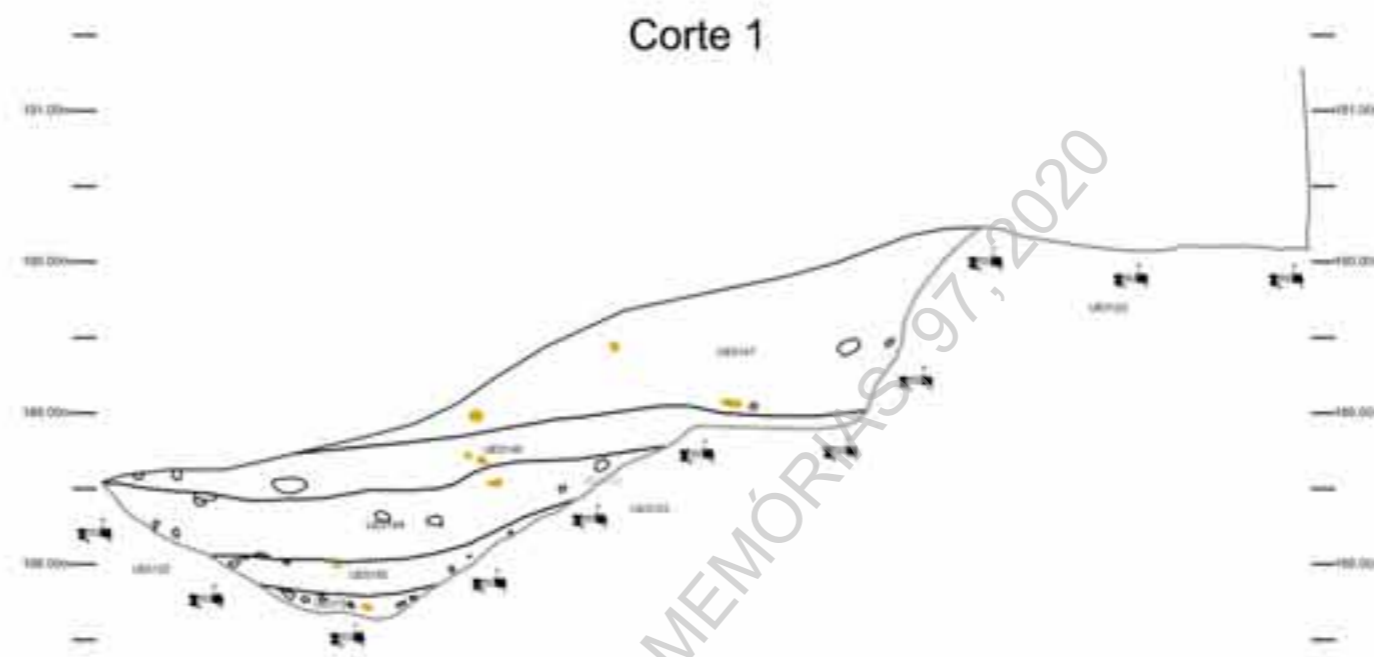
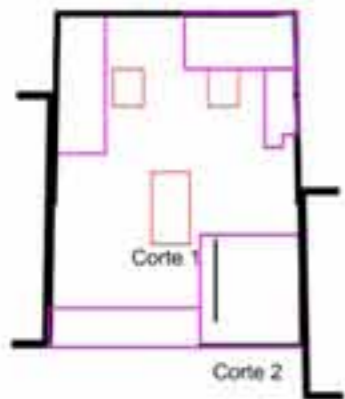

Pormenor da UE0158

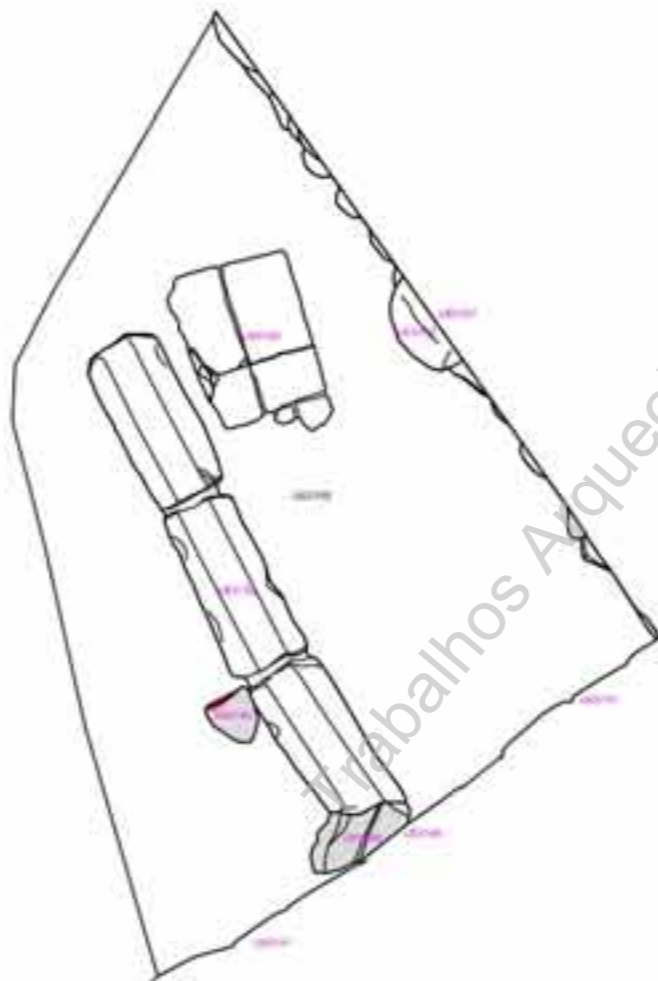

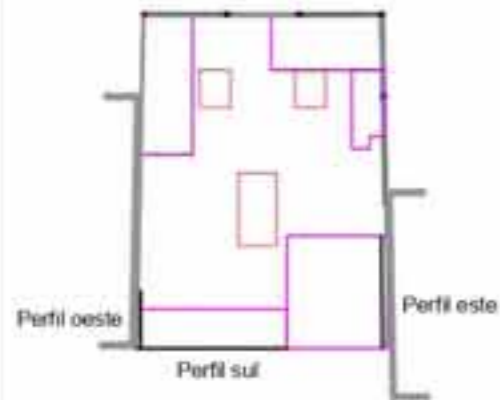

Perfil sul

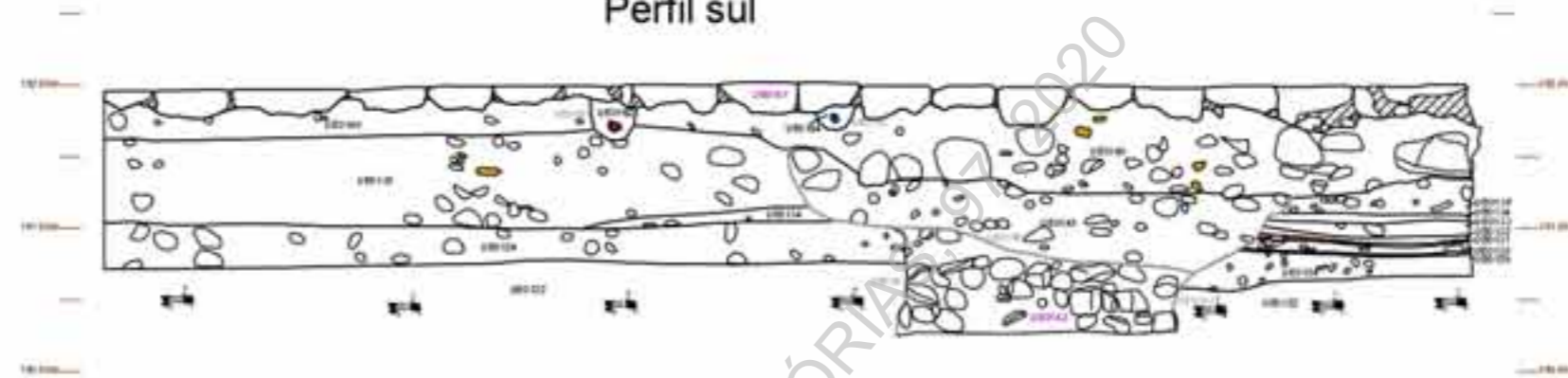

Perfil oeste

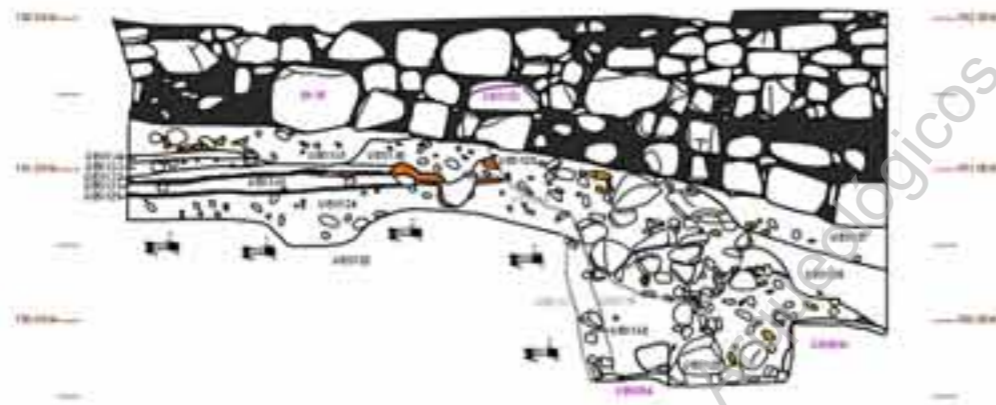

Perfil este

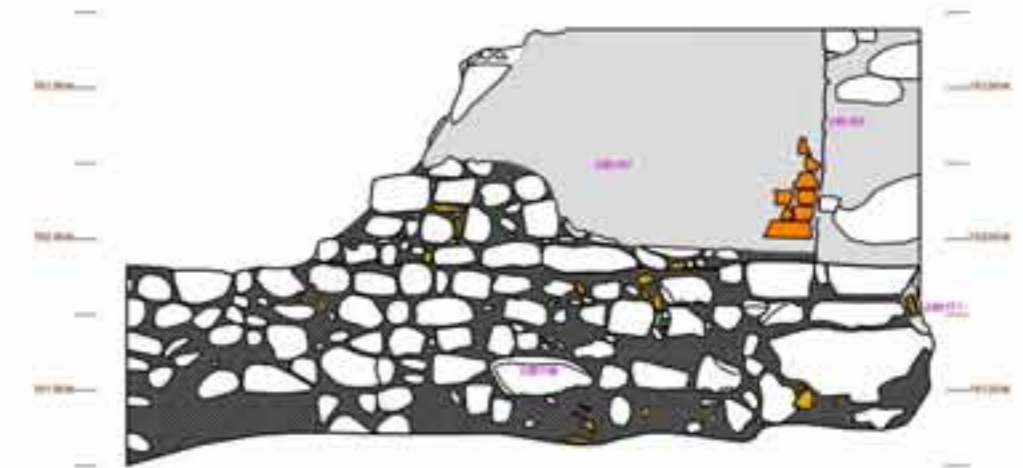

	<p>Projeto de Arqueologia de Braga - Salvamento de Bracara Augusta</p>	<p>6</p> <p>UAUM</p> <p>2020</p>
	<p>BRA 17 RALC 18-22</p>	
	<p>Limites sul, este e oeste do lote intervenido</p>	
<p>Universidade do Minho Unidade de Arqueologia</p>	<p>  </p>	<p>Direitos reservados: Decreto-Lei nº 270/99, de 15 de Junho; Decreto-Lei nº 332/97, de Novembro; Lei 50/2004, de 24 de Agosto</p>
		<p>Esc. 1:50</p>



Plano 2 Intermediário



Plano Inicial

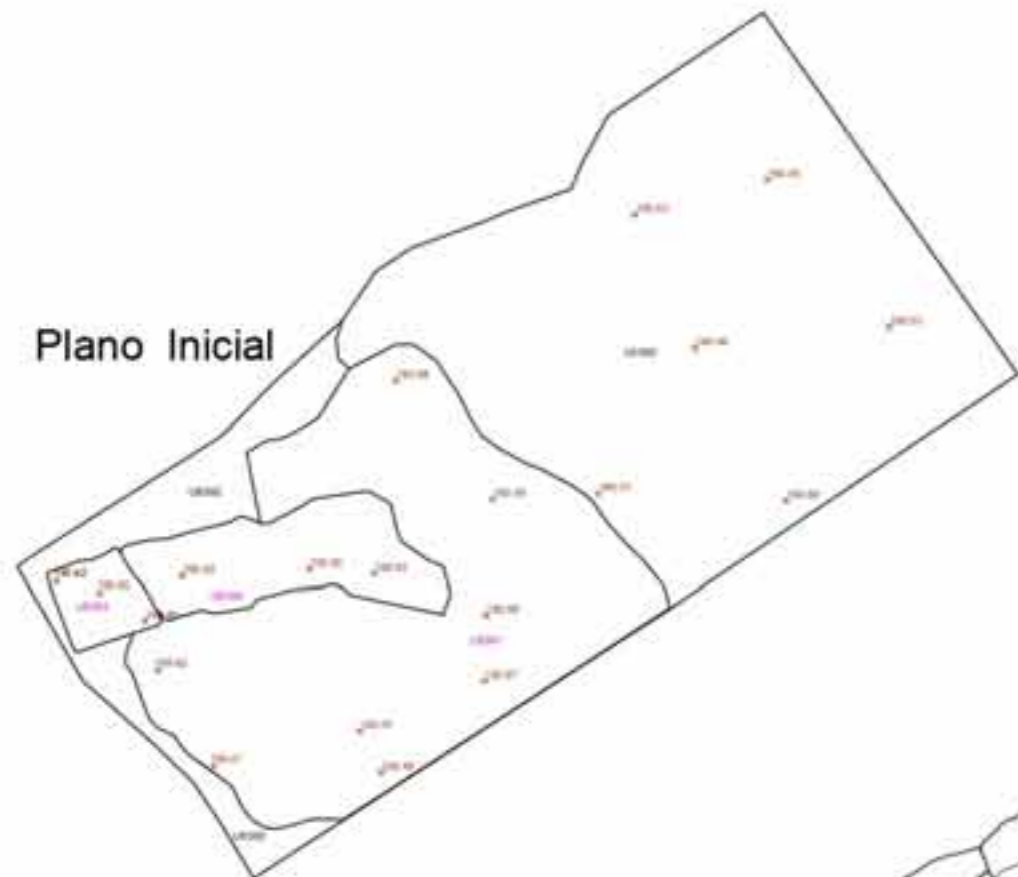

Plano Final

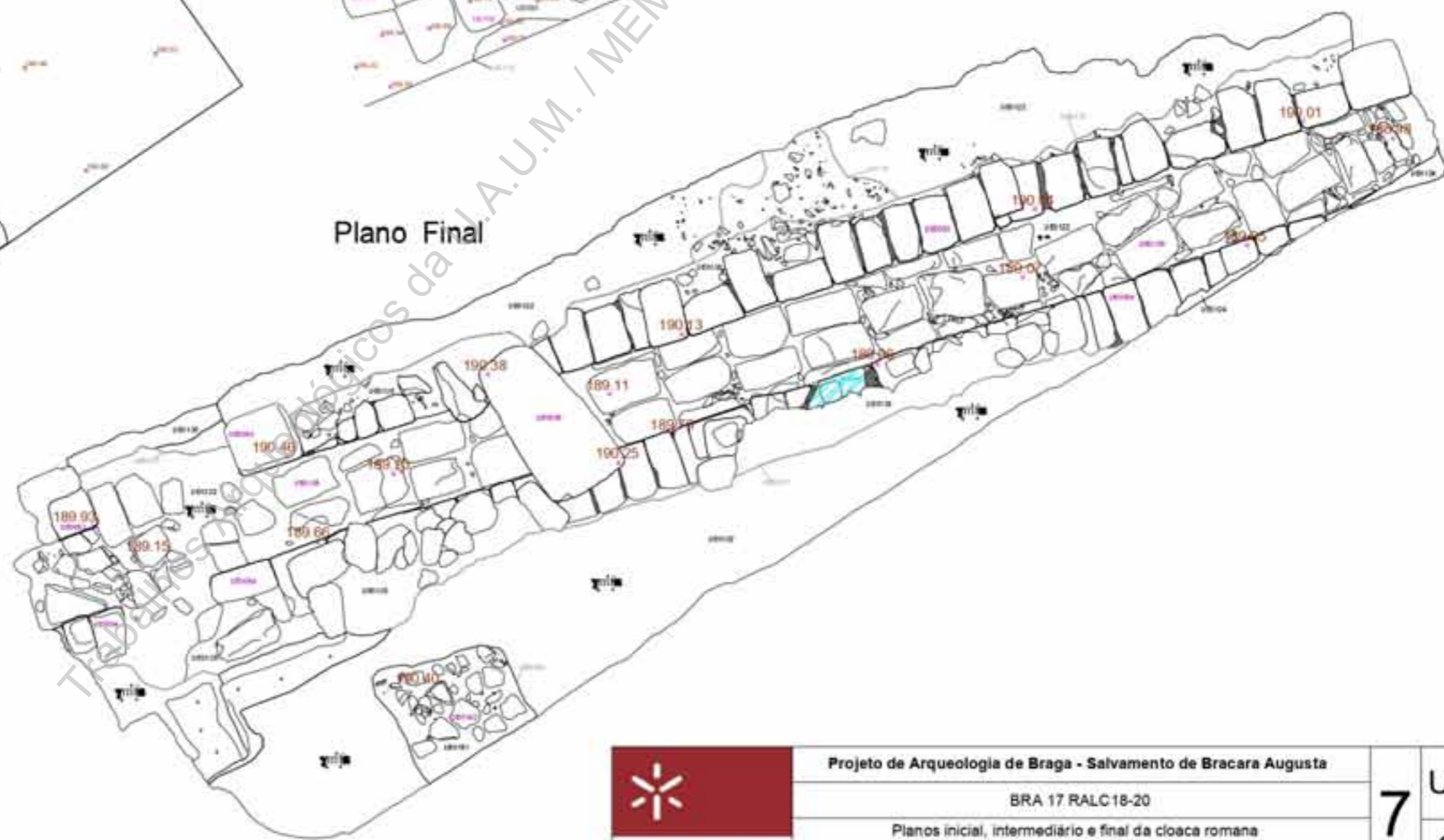

Universidade do Minho
Unidade de Arqueologia

Projeto de Arqueologia de Braga - Salvamento de Bracara Augusta

BRA 17 RALC 18-20

Planos inicial, intermediário e final da cloaca romana

Muro
 Estrutura de madeira
 Sepulchro
 Estrutura

7 UAUM
2020

Direitos reservados: Decreto-Lei nº 270/99, de 15 de Junho; Decreto-Lei nº 332/97, de Novembro; Lei 50/2004, de 24 de Agosto

Esc. 1:50



Alçado norte UE0094

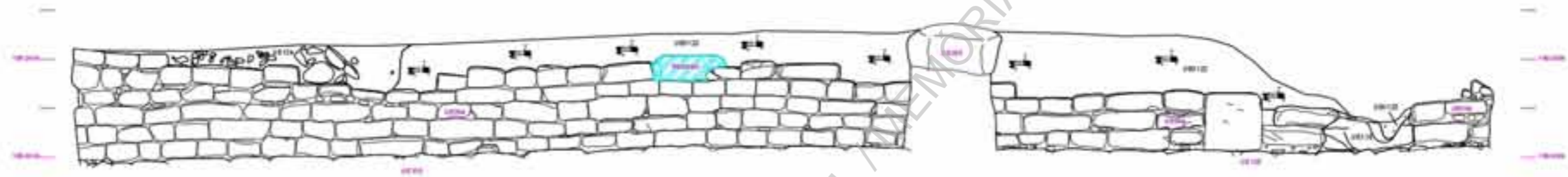

Alçado sul UE0093



Projeto de Arqueologia de Braga - Salvamento de Bracara Augusta

BRA 17 RALC 18-22

Alçados internos da cloaca

8 UAUM
2020

Direitos reservados: Decreto-Lei nº 270/99, de 15 de Julho; Decreto-Lei nº 332/97, de Novembro; Lei 50/2004, de 24 de Agosto

Esc. 1:50

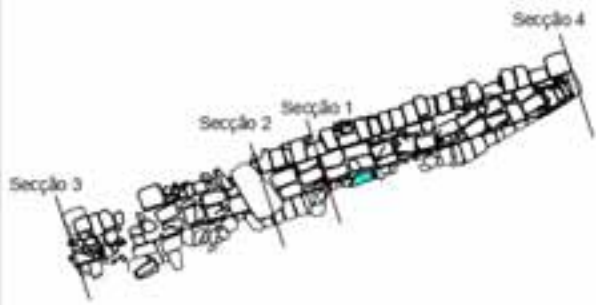

Secção 1



Secção 2

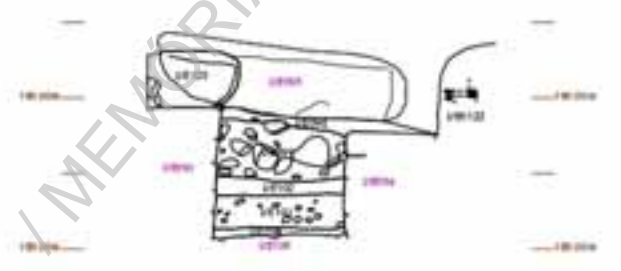

Secção 3

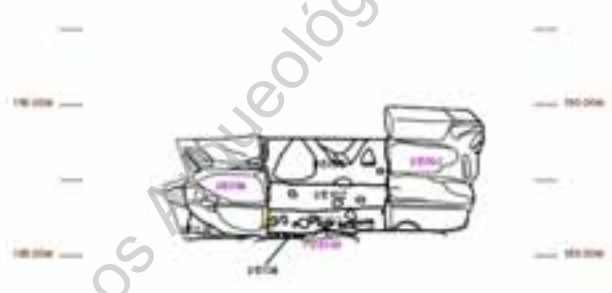

Secção 4

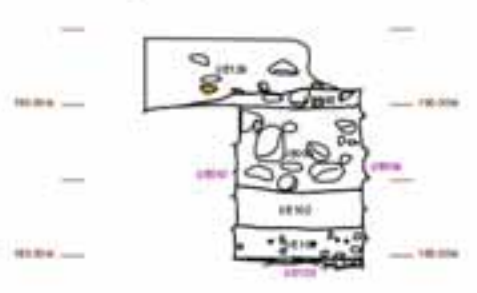



Universidade do Minho
Unidade de Arqueologia

Projeto de Arqueologia de Braga - Salvamento de Bracara Augusta

BRA 17 RALC16-20

Secções da cloaca romana

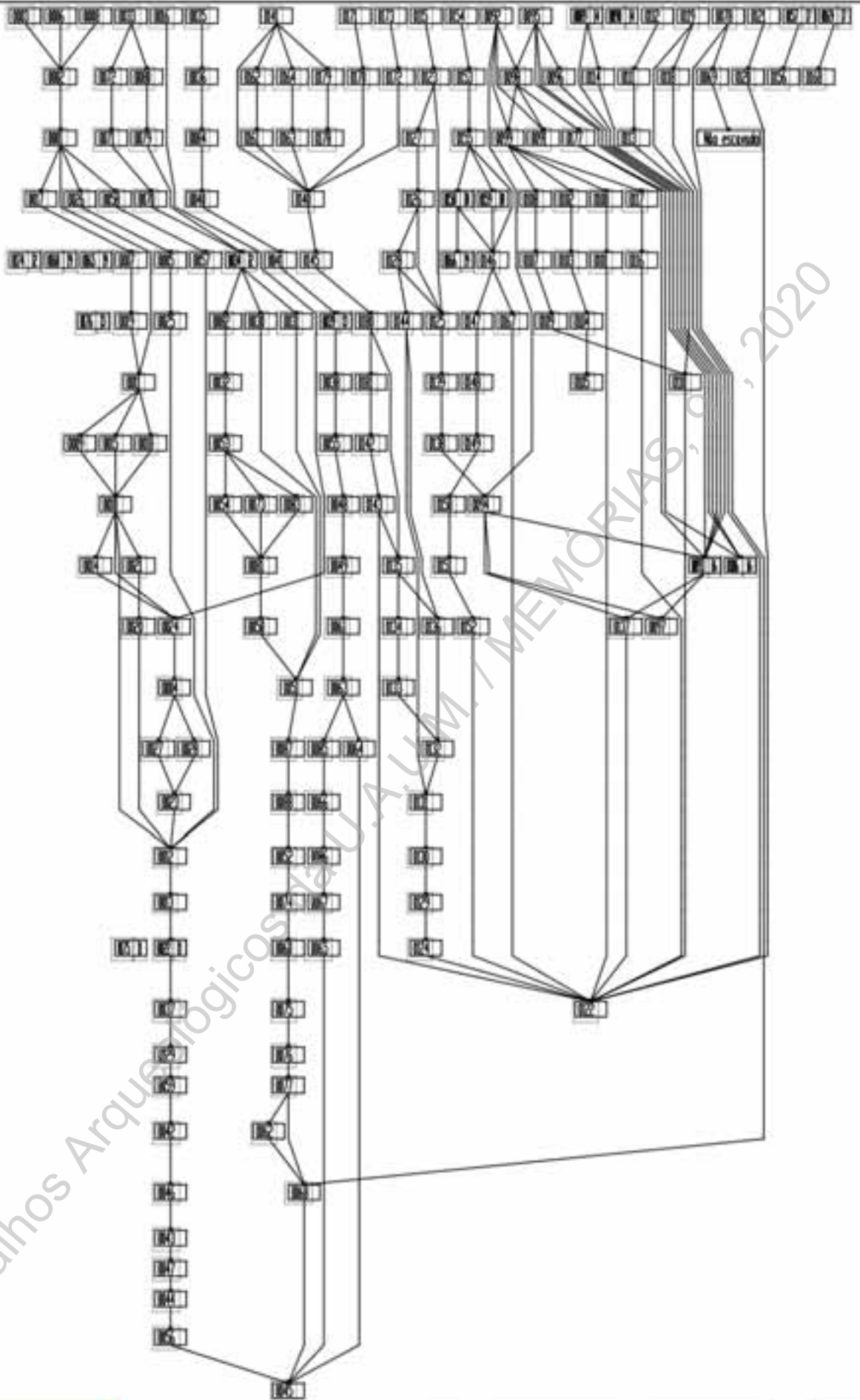
9 UAUM
2020



Trabalhos Arqueológicos da UAUM / MEMÓRIAS, 10, 2020



Projeto de Arqueologia de Braga - Salvamento de Bracara Augusta

BRA 17 RALC18-20

Diagrama Harris

10

UAUM

2020

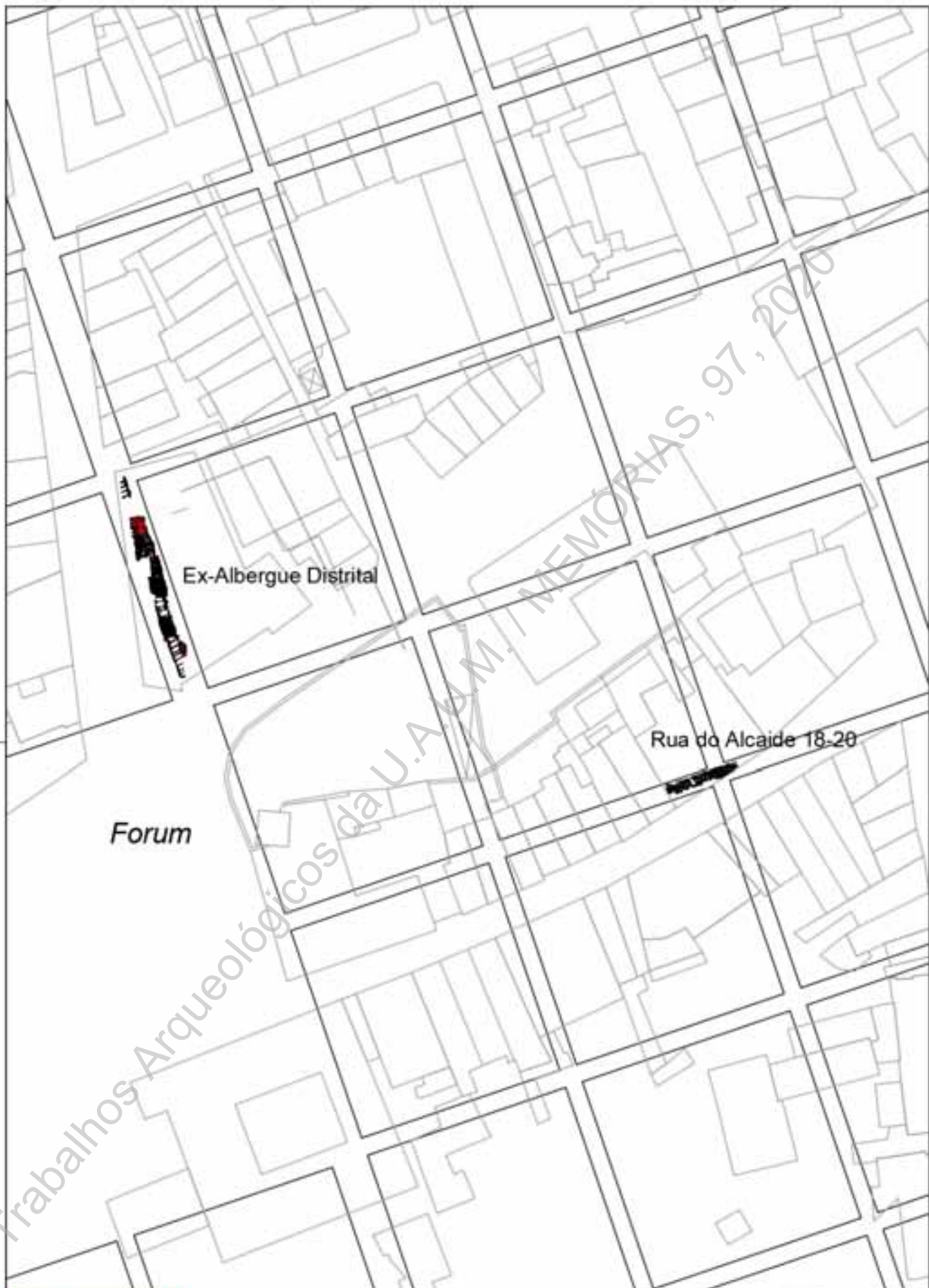

Universidade do Minho
Unidade de Arqueologia

Projeto de Arqueologia de Braga - Salvamento de Bracara Augusta

BRA 17 RALC18-20

Localização das cloacas de Bracara Augusta na malha urbana da cidade romana

- Malha da cidade romana
- Edifício atual

11

UAUM

2020



Projeto de Arqueologia de Braga - Salvamento de Bracara Augusta

BRA 17 RALC 18-20

Localização do lote no Mapa de Braunio (1594)

 UNIVERSIDADE DO MINHO

12

UAUM

2020

7.2 Fotos

Trabalhos Arqueológicos da U.A.U.M. / MEMÓRIAS, 97, 2020



Foto 1 – Fachada do edifício localizado na Rua do Alcaide n°18-20.



Foto 2 – Acompanhamento dos trabalhos de limpeza na área do quintal dos edifícios nº18 e 20.



Foto 3 – Acompanhamento dos trabalhos de demolição do piso superior da habitação do nº18 e 20.



Foto 4 – Acompanhamento dos trabalhos de demolição do piso inferior da habitação.



Foto 5 – Trabalhos de demolição do interior da habitação.



Foto 6 – Vista geral da área intervencionada após a demolição do edifício.



Foto 7 – Acompanhamento da abertura sapata 2.



Foto 8 – Acompanhamento dos trabalhos de betonagem da sapata 2.



Foto 9 – Acompanhamento dos trabalhos de proteção de vestígios para a betonagem.



Foto 10 – Acompanhamento da abertura da sapata 3 (UE0176).



Foto 11 – Acompanhamento da remoção de terras para implantação da sapata 1.



Foto 12 – Acompanhamento dos trabalhos de betonagem das sapatas.



Foto 13 – Demolição das escadas de acesso ao antigo jardim da casa.



Foto 14 – Trabalhos de demolição da fachada da casa.



Foto 15 – Início dos trabalhos de desaterro na área sul junto à fachada da casa.



Foto 16 – Acompanhamento do desaterro na área sul.



Foto 17 – Identificação de ruínas na área sul do lote.



Foto 18 – Registo do plano 1 da cloaca romana junto à fachada do edifício.



Foto 19 – Plano 3 da cloaca romana, no limite sul do lote.



Foto 20 – Plano 4 da cloaca romana, no limite sul do lote, com pormenor das secções 1 e 2.



Foto 21 – Plano 5 da cloaca romana, com pormenor da fundação (interface UE0110 e enchimento UE0113) da conduta.



Foto 22 – Plano 6 da cloaca romana, no limite sul do lote.



Foto 23 – Secção 1 da cloaca romana.



Foto 24 – Alçado sul UE0093 após as secções 1 e 2.



Foto 25 – Pormenor do alçado sul da UE0093 com as secções 1 e 2.



Foto 26 – Pormenor do silhar do alçado sul da UE0093.



Foto 27 – Pormenor do alçado norte da UE0106 com as secções 1 e 2.



Foto 28 – Recorte da manta saibrosa para delimitar a área com a cloaca romana.

Trabalhos Arqueológicos da U.A. U.M. / MEMÓRIAS, 97, 2020



Foto 29 – Cobertura dos vestígios da cloaca romana com plástico para proteção durante a realização da obra.



Foto 30 – Perspetiva da área das ruínas no decurso da construção do novo edificado.



Foto 31 – Proteção das ruínas com uma estrutura em madeira.



Foto 32 – Acompanhamento dos trabalhos de betonagem da caixa do elevador.



Foto 33 – Perfil oeste do lote.



Foto 34 – Perfil sul do lote, junto à fachada do edifício.



Foto 35 – Acompanhamento dos trabalhos de construção da rampa de acesso à garagem.



Foto 36 – Corte 1, junto à rampa de acesso às garagens.



Foto 37 – Identificação de conduta (UE158) composta por três caleiras (EAs25, 26 e 27) e alicerce (UE159).



Foto 38 – Elemento arquitetónico (E.A. 25) da conduta UE0158, recolhido durante o acompanhamento.



Foto 39 – Elemento arquitetónico (E.A. 26) da conduta UE0158, recolhido durante o acompanhamento.



Foto 40 – Elemento arquitetónico (E.A. 27) da conduta UE0158, recolhido durante o acompanhamento.



Foto 41 – Movente de mó manual em granito (E.A.12) recolhida durante o acompanhamento.



Foto 42 – Base de coluna (E.A.14) recolhida durante o acompanhamento.



Foto 43 – Elemento arquitetônico (E.A.15) recolhido durante o acompanhamento.



Foto 44 – Elemento arquitetónico (E.A.17) do alicerce UE123 recolhido durante o acompanhamento.



Foto 45 – Elemento arquitetónico (E.A.18) recolhido durante o acompanhamento.



Foto 46 – Elemento arquitetônico (E.A. 19) recolhido durante o acompanhamento.



Foto 47 – Elemento arquitetônico (E.A. 20) recolhido durante o acompanhamento.



Foto 48 – Elemento arquitetónico (E.A. 21) recolhido durante o acompanhamento.



Foto 49 – Elemento arquitetónico (E.A. 22) recolhido durante o acompanhamento.



Foto 50 – Fragmento de canalização em material laterício em forma de U (E.A. 23) recolhido durante o acompanhamento.



Foto 51 – Elemento arquitetônico (E.A. 24) recolhido durante o acompanhamento.



Foto 52 – Elemento arquitetônico (E.A. 28), UE0155, recolhido durante o acompanhamento.



Foto 53 – Fuste em granito identificado na fase de acompanhamento.

Trabalhos Arqueológicos da U.A.U.M. MEMÓRIAS, 97, 2020



Foto 54 – Elemento de conduta em granito recolhido durante o acompanhamento.



Foto 55 – Elemento de conduta em granito recolhido durante o acompanhamento.



Foto 56 – Pia em granito recolhida durante o acompanhamento.



Foto 57 – Dormente de mó manual em granito recolhida durante o acompanhamento.



Foto 58 – Elemento de conduta em granito recolhido durante o acompanhamento.



Foto 59 – Elemento de conduta em granito recolhido durante o acompanhamento.



Foto 60 – Elemento de conduta em granito recolhido durante o acompanhamento.



Foto 61 – Elemento de conduta em granito recolhido durante o acompanhamento.



Foto 62 – Bloco em granito com entalhe recolhido durante o acompanhamento.



Foto 63 – Implantação da caixa do elevador.



Foto 64 – Acompanhamento dos trabalhos de construção do rés do chão da habitação.



Foto 65 – Registo dos trabalhos de cimentação do rés do chão da habitação.



Foto 66 – Limpeza e consolidação dos muros da área de jardim.



Foto 67 – Aspeto geral dos trabalhos na área de jardim.



Foto 68 – Registo da parede de divisão do lote na área de jardim.



Foto 69 – Aspecto geral da área da cloaca romana antes do retomar dos trabalhos de escavação.



Foto 70 – Trabalhos de limpeza do interior da cloaca.



Foto 71 – Trabalhos de escavação do interior da cloaca.



Foto 72 – Trabalhos de escavação do interior da cloaca.



Foto 73 – Trabalhos de restauro de parte dos alçados da cloaca com blocos graníticos provenientes do derrube da própria estrutura.

Trabalhos Arqueológicos da U.A.U.M. - MEMÓRIAS, 97, 2020



Foto 74 – Aspecto final dos trabalhos de escavação e restauro da cloaca romana.



Foto 75 – Pormenor da cloaca romana após os trabalhos de escavação e restauro.



Foto 76 – Pormenor do aparelho interno das paredes e tampa da cloaca.



Foto 77 – Aspeto final do interior da cloaca.

Trabalhos Arqueológicos da U.A.U.M. / MEMÓRIAS, 97, 2020



Foto 78 – Aspeto final dos trabalhos de escavação e preparação da área a musealizar.



Foto 79 – Acompanhamento do trabalho de colocação de tubos de drenagem sob a cloaca.



Foto 80 - Pormenor da abertura do acesso aos tubos de drenagem.

Trabalhos Arqueológicos da U.A.U.M. / MEMÓRIAS, 97, 2020



Foto 81 – Instalação dos tubos com ligação à caixa de drenagem.

Trabalhos Arqueológicos da U.A.U.M. / MEMÓRIAS, 97, 2020



Foto 82 – Bordo de taça em *Terra Sigillata* Itálica, forma *Conspetus* 12.



Foto 83 – Bordos de ânfora *Haltern* 70, produção Bética Guadalquivir, UE0092.



Foto 84 – Bordo/parede/asa em cerâmica baixo medieval, UE0092.



Foto 85 – Paredes em vidro azulado romano, UE0092.



Foto 86 – Bordo de taça *Dragendorff* 15/17 em *Terra Sigillata* Gálica, UE0098.



Foto 87 – Bordo de ânfora *Haltern* 70, produção Bética Guadalquivir, UE0098.



Foto 88 – Bordo/parede em cerâmica moderna, UE0098.



Foto 89 – Base em *Terra Sigillata* Gálica com marca de oleiro preservada, UE0099.



Foto 90 – Panças de ânfora *Haltern 70*, Bética Guadalquivir, UE0099.



Foto 91 – Parede em cerâmica cinzenta tardia, UE0099.



Foto 92 – Bordo/parede de taça *Dragendorff* 29, UE0102.



Foto 93 – Bordo/parede de prato em cerâmica de engobe vermelho, imitação de *Hayes* 61, UE0102.



Foto 94 – Bordo em cerâmica medieval, UE0102.



Foto 95 – Bordo de taça em vidro verde, UE0102.



Foto 96 – Base/pé em *Terra Sigillata* Itálica, UE0103.



Foto 97 – Bordo/parede de taça *Dragendorff* 24/25 em *Terra Sigillata* Gálica, UE0103.



Foto 98 – Perfil completo de taça *Dragendorff 27* em *Terra Sigillata* Hispânica, UE0103.



Foto 99 – Bordo/parede de copo *Mayet XLIV*, produção de Mérida, em cerâmica de paredes finas, UE0103.



Foto 100 – Asas de ânfora *Haltern 70*, Bética Guadalquivir, UE0103.



Foto 101 – Bordo de ânfora Gauloise, UE0103.



Foto 102 – Fragmento de *rostrum* de lucerna de volutas Loeschke IV, UE0103.



Foto 103 – Paredes em cerâmica alto medieval, UE0103.



Foto 104 – Bordo de taça cenelada Isings 3b em vidro verde azulado, UE0103.



Foto 105 – Bordo/parede em vidro verde azulado, de frasco ovóide de bordo dobrado, UE0103.



Foto 106 – Bordo em *Terra Sigillata* Gálica "marmoreada", UE0104.



Foto 107 – Bordo/parede de taça *Dragendorff* 24/25 em *Terra Sigillata* Gálica, UE0104.



Foto 108 – Bordo/parede de vaso, em cerâmica de paredes finas, *Mayet* XLIII, UE0104.



Foto 109 – Oria/disco/aleta de lucerna de volutas, produção de Mérida, UE0104.



Foto 110 – Bordo de pote em cerâmica cinzenta tardia, UE0104.



Foto 111 – Bordo de taça canelada Isings 3b. em vidro verde azulado, UE0104.



Foto 112 – Bordo em *Terra Sigillata* Hispânica, UE0113.



Foto 113 – Parede em cerâmica cinzenta alto imperial, UE0117.



Foto 114 – Parede em *Terra Sigillata* Hispânica, UE0119.



Foto 115 – Abertura da vala para implantação dos tubos de abastecimento de água pela AGERE e de energia elétrica pela EDP.



Foto 116 – Abertura da vala para implantação dos tubos de abastecimento de água pela AGERE e de energia elétrica pela EDP.



Foto 117 – Abertura da vala para implantação dos tubos de abastecimento de água pela AGERE e de energia elétrica pela EDP.



Foto 118 – Registo de uma conduta durante a abertura da vala para implantação dos tubos de abastecimento de água pela AGERE e de energia elétrica pela EDP.



Foto 119 – Registo de uma sapata durante a abertura da vala para implantação dos tubos de abastecimento de água pela AGERE e de energia elétrica pela EDP.



Foto 120 – Implantação do tubo de abastecimento de energia elétrica (EDP) sobre as estruturas identificadas.



Foto 121 – Registo do calceteamento das valas dos tubos da AGERE e EDP e da implantação da caixa de distribuição da energia junto à fachada da nova habitação.

8 Apêndices (CD.ROM)

Trabalhos Arqueológicos da U.A.U.M. / MEMÓRIAS, 97, 2020



Nº inventário: **0031**

Sondagem: Acompanhamento

UE: 0099



Prego em ferro.

Localização

Sondagem: Acompanhamento

UE: 0099

Coordenadas:

X: 0.00

Y: 0.00

Cota: 0.00

Caracterização

Tipologia: Prego

Nº fragmentos: 1

Materia Prima: Ferro

Dimensões:

Tratamento:

Nº inventário: **1110**

Sondagem: Acompanhamento

UE: 0103



Objeto em metal.

Localização

Sondagem: Acompanhamento

UE: 0103

Coordenadas:

X: 0.00

Y: 0.00

Cota: 0.00

Caracterização

Tipologia: Indeterminada

Nº fragmentos: 1

Dimensões:

Tratamento:

Nº inventário: **1111**

Sondagem: Acompanhamento

UE: 0103

Objeto circular em bronze

Localização

Sondagem: Acompanhamento

UE: 0103

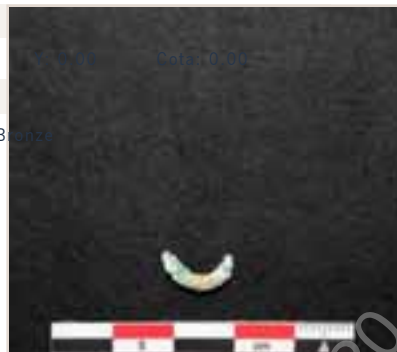
Coordenadas: X: 0.00**Caracterização**

Tipologia: Indeterminada

N° fragmentos: 1

Materia Prima: B

Dimensões:**Tratamento:**N° inventário: **2016.0641**

Sondagem: S.1

UE: 0060

Prego inteiro

Localização

Sondagem: S.1

UE: 0060

Coordenadas: X: 0.00 Y: 0.00

Cota: 0.00

Caracterização

Tipologia: Prego

N° fragmentos: 1

Materia Prima: Ferro

Dimensões:**Tratamento:**

Limpeza: Seco

Conservação: Benzotriazol 3%

N° inventário: **2016.0651G**

Sondagem: S.2

UE: 0022

18 escórias de ferro

Localização

Sondagem: S.2

UE: 0022

Coordenadas: X: 0.00 Y: 0.00

Cota: 0.00

Caracterização

Tipologia: Escória

N° fragmentos: 18

Materia Prima: Ferro

Funcao: Metalurgia

Dimensões:**Tratamento:**

Limpeza: Seco

Conservação: Benzotriazol 3%

N° inventário: **2016.0651G**

Sondagem: S.2

UE: 0022

1 fragmento prego ferro

Localização

Sondagem: S.2

UE: 0022

Coordenadas: X: 0.00 Y: 0.00

Cota: 0.00

Caracterização

Tipologia: Prego

N° fragmentos: 1

Materia Prima: Ferro

Dimensões:**Tratamento:**

Limpeza: Seco

Conservação: Benzotriazol 3%

Nº inventário: **2016.0651G**

Sondagem: S.2

UE: 0022

1 prego incompleto de ferro

Localização

Sondagem: S.2 UE: 0022 **Coordenadas:** X: 0.00 Y: 0.00 Cota: 0.00

Caracterização

Tipologia: Pregos Nº fragmentos: 1 Materia Prima: Ferro

Dimensões:

Tratamento:

Limpeza: Seco

Conservação: Benzotriazol 3%

Nº inventário: **2016.0651G**

Sondagem: S.2

UE: 0029

1 fragmento incompleto de prego em ferro

Localização

Sondagem: S.2 UE: 0029 **Coordenadas:** X: 0.00 Y: 0.00 Cota: 0.00

Caracterização

Tipologia: Pregos Nº fragmentos: 1 Materia Prima: Ferro

Dimensões:

Tratamento:

Limpeza: Seco

Conservação: Benzotriazol 3%

Nº inventário: **2016.0652**

Sondagem: S.3

UE: 0063

1 alfinete ou cravo em liga de cobre

Localização

Sondagem: S.3 UE: 0063 **Coordenadas:** X: 0.00 Y: 0.00 Cota: 0.00

Caracterização

Tipologia: Indeterminada Nº fragmentos: 1

Dimensões:

Tratamento:

Limpeza: Seco

Conservação: Benzotriazol 3%

Nº inventário: **2016.0654G**

Sondagem: S.3

UE: 0063

1 fragmento de escória

Localização

Sondagem: S.3

UE: 0063

Coordenadas: X: 0.00

Y: 0.00

Cota: 0.00

Caracterização

Tipologia: Escória

Nº fragmentos: 1

Dimensões:

Tratamento:

Limpeza: Seco

Conservação: Benzotriazol 3%

Nº inventário: **2016.0654G**

Sondagem: S.3

UE: 0064

1 escória de ferro

Localização

Sondagem: S.3

UE: 0064

Coordenadas: X: 0.00

Y: 0.00

Cota: 0.00

Caracterização

Tipologia: Escória

Nº fragmentos: 1

Materia Prima: Ferro

Dimensões:

Tratamento:

Limpeza: Seco

Conservação: Benzotriazol 3%

Nº inventário: **2016.0655**

Sondagem: S.3

UE: 0064

1 escória em liga de cobre

Localização

Sondagem: S.3

UE: 0064

Coordenadas: X: 0.00

Y: 0.00

Cota: 0.00

Caracterização

Tipologia: Escória

Nº fragmentos: 1

Dimensões:

Tratamento:

Limpeza: Seco

Conservação: Benzotriazol 3%



Identificação

Nº inventário/achado: 0002

Sondagem: S.2

UE: 0001

Bordo de vidro romano

Cronologia

Período: Romano

Caracterização da peça

Nº fragmentos: 1

Forma: Indeterminada

Identificação

Nº inventário/achado: 0003, 4

Sondagem: S.2

UE: 0001

Paredes de vidro

Cronologia

Período: Indeterminado

Caracterização da peça

Nº fragmentos: 2

Forma: Indeterminada

Identificação

Nº inventário/achado: 0026

Sondagem: S.2

UE: 0021

Base de vidro

Cronologia

Período: Indeterminado

Caracterização da peça

Nº fragmentos: 1

Forma: Indeterminada

Identificação

Nº inventário/achado: 0027

Sondagem: S.2

UE: 0021

Parede de vidro

Cronologia

Período: Indeterminado

Caracterização da peça

Nº fragmentos: 1

Forma: Indeterminada

Trabalhos Arqueológicos da U.A.U.M. / MEMÓRIAS, 97, 2020

Identificação**Nº inventário/achado: 0079**

Sondagem: S.2

UE: 0022

Parede de vidro romano

Cronologia

Período: Romano

Caracterização da peça

Nº fragmentos: 1

Forma: Indeterminada

Identificação**Nº inventário/achado: 0027**

Sondagem: S.3

UE: 0040

Parede de vidro contemporâneo

Cronologia

Período: Contemporâneo

Caracterização da peça

Nº fragmentos: 1

Forma: Indeterminada

Identificação**Nº inventário/achado: 0028**

Sondagem: S.3

UE: 0040

Base de copo de vidro contemporâneo

Cronologia

Período: Contemporâneo

Caracterização da peça

Nº fragmentos: 1

Forma: Indeterminada

Identificação**Nº inventário/achado: 0120, 121, 122**

Sondagem: S.1

UE: 0050

Paredes de vidro

Cronologia

Período: Indeterminado

Caracterização da peça

Nº fragmentos: 3

Forma: Indeterminada

Trabalhos Arqueológicos da U.A.U.M. / MEMÓRIAS, 97, 2020

Identificação

N^o inventário/achado: 0130

Sondagem: S.1

UE: 0060

Parede de vidro contemporâneo

Cronologia

Período: Contemporâneo

Caracterização da peça

N^o fragmentos: 1

Forma: Indeterminada

Identificação

N^o inventário/achado: 0099

Sondagem: S.3

UE: 0061

Parede de vidro romano

Cronologia

Período: Romano

Caracterização da peça

N^o fragmentos: 1

Forma: Indeterminada

Identificação

N^o inventário/achado: 0132, 133

Sondagem: Acompanhamento

UE: 0092

Vidro azulado.



Cronologia

Período: Romano

Caracterização da peça

N^o fragmentos: 2

Forma: Parede

Cor: Azul

Identificação

N^o inventário/achado: 0091

Sondagem: Acompanhamento

UE: 0102

Bordo de taça em vidro verde engrossado a fogo.



Cronologia

Cronologia: IV-V

Caracterização da peça

N^o fragmentos: 1

Forma: Taça

Cor: Verde

Cromatismo: Monocromático

Identificação

Nº inventário/achado: 0092

Sondagem: Acompanhamento

UE: 0102

Bordo de taça com aresta viva, decorada, em vidro verde.



Cronologia

Cronologia: IV/V

Caracterização da peça

Nº fragmentos: 1

Cor: Verde

Forma: Taça

Cromatismo: Monocromático

Identificação

Nº inventário/achado: 0093, 94, 95

Sondagem: Acompanhamento

UE: 0102

Parede em vidro verde de forma indeterminada.



Cronologia

Cronologia: IV/V

Caracterização da peça

Nº fragmentos: 3

Forma: Indeterminada

Identificação

Nº inventário/achado: 1068

Sondagem: Acompanhamento

UE: 0103

Bordo em vidro de taça canelada verde azulada.



Cronologia

Cronologia: Augusto a Trajano

Período: Romano

Caracterização da peça

Nº fragmentos: 1

Cor: Verde azulado

Forma: Taça

Cromatismo: Monocromático

Identificação

Nº inventário/achado: 1069

Sondagem: Acompanhamento

UE: 0103

Bordo em vidro de taça canelada ls. 3b, azul.



Cronologia

Cronologia: Augusto a Trajano

Período: Romano

Caracterização da peça

Nº fragmentos: 1

Forma: Taça

Trabalhos Arqueológicos da U.A.U.M. / MEMÓRIAS, 97, 2020

Identificação

Nº inventário/achado: 1070

Sondagem: Acompanhamento

UE: 0103

Parede em vidro azul de forma indeterminada.



Cronologia

Período: Romano

Caracterização da peça

Nº fragmentos: 1

Forma: Indeterminada

Identificação

Nº inventário/achado: 1071

Sondagem: Acompanhamento

UE: 0103

Bordo em vidro verde azulado.



Cronologia

Período: Romano

Caracterização da peça

Nº fragmentos: 1

Forma: Indeterminada

Cor: Verde azulado

Cromatismo: Monocromático

Identificação

Nº inventário/achado: 1072

Sondagem: Acompanhamento

UE: 0103

Bordo/parede de boião (?) em vidro verde azulado (bordo dobrado para dentro).



Cronologia

Período: Romano

Caracterização da peça

Nº fragmentos: 1

Forma: Boião

Cor: Verde azulado

Cromatismo: Monocromático

Identificação

Nº inventário/achado: 1073

Sondagem: Acompanhamento

UE: 0103

Bordo em vidro verde azulado, forma indeterminada.



Cronologia

Período: Romano

Caracterização da peça

Nº fragmentos: 1

Forma: Indeterminada

Trabalhos Arqueológicos da U.A.U.M. / MEMÓRIAS, 97, 2020

Identificação

Nº inventário/achado: 1074

Sondagem: Acompanhamento

UE: 0103

Bordo de frasco ovóide em vidro incolor esverdeado.



Cronologia

Cronologia: Finais séc. I/ II

Período: Romano

Caracterização da peça

Nº fragmentos: 1

Cor: Incolor esverdeado

Forma: Frasco

Cromatismo: Incolor esverdeado

Identificação

Nº inventário/achado: 1075

Sondagem: Acompanhamento

UE: 0103

Bordo em vidro esverdeado opaco.



Cronologia

Cronologia: Alto Império

Período: Romano

Caracterização da peça

Nº fragmentos: 1

Cor: Verde

Forma: Indeterminada

Cromatismo: Monocromático

Identificação

Nº inventário/achado: 1076

Sondagem: Acompanhamento

UE: 0103

Bordo em vidro esverdeado opaco.



Cronologia

Cronologia: Alto Império

Período: Romano

Caracterização da peça

Nº fragmentos: 1

Cor: Verde

Forma: Indeterminada

Cromatismo: Monocromático

Identificação

Nº inventário/achado: 1077

Sondagem: Acompanhamento

UE: 0103

Bordo de taça (?) em vidro incolor.



Cronologia

Cronologia: Alto Império

Período: Romano

Caracterização da peça

Nº fragmentos: 1
Cor: Incolor

Forma: Taça
Cromatismo: Incolor

Trabalhos Arqueológicos da U.A.U.M. / MEMÓRIAS, 97, 2020

Identificação

Nº inventário/achado: 1078

Sondagem: Acompanhamento

UE: 0103

Fundo em vidro verde azulado.



Período: Romano

Cronologia Cronologia: Alto Império

Caracterização da peça

Nº fragmentos: 1

Forma: Indeterminada

Cor: Verde azulado

Identificação

Nº inventário/achado: 1079

Sondagem: Acompanhamento

UE: 0103

Parede em vidro verde azulado.



Período: Romano

Cronologia Cronologia: Alto Império

Caracterização da peça

Nº fragmentos: 1

Forma: Indeterminada

Cor: Verde azulado

Identificação

Nº inventário/achado: 1080

Sondagem: Acompanhamento

UE: 0103

Base/parede de unguentário/frasco (?) em vidro verde azulado.



Período: Romano

Cronologia Cronologia: Alto Império

Caracterização da peça

Nº fragmentos: 1

Forma: Unguentário

Cor: Verde azulado

Cromatismo: Monocromático

Identificação

Nº inventário/achado: 1081, 1082

Sondagem: Acompanhamento

UE: 0103

Asa (?) em vidro azul esverdeado.



Período: Romano

Cronologia Cronologia: Alto Império

Caracterização da peça

Trabalhos Arqueológicos da U.A.U.M. / MEMÓRIAS, 97, 2020

Identificação

Nº inventário/achado: 1083, 1084, 1085, 1086, 1087, 1088, 1089

Sondagem: Acompanhamento

UE: 0103

Parede em vidro azul esverdeado.



Período: Romano

Cronologia Cronologia: Alto Império

Caracterização da peça

Nº fragmentos: 7

Cor: Azul esverdeado

Forma: Indeterminada

Cromatismo: Monocromático

Identificação

Nº inventário/achado: 1090

Sondagem: Acompanhamento

UE: 0103

Repuxado (?) em vidro azul esverdeado.



Período: Romano

Cronologia Cronologia: Alto Império

Caracterização da peça

Nº fragmentos: 1

Cor: Azul esverdeado

Forma: Indeterminada

Cromatismo: Monocromático

Identificação

Nº inventário/achado: 1091, 1092

Sondagem: Acompanhamento

UE: 0103

Parede em vidro azul esverdeado.



Período: Romano

Cronologia Cronologia: Alto Império

Caracterização da peça

Nº fragmentos: 2

Cor: Azul esverdeado

Forma: Indeterminada

Cromatismo: Monocromático

Identificação

Nº inventário/achado: 1093

Sondagem: Acompanhamento

UE: 0103

Parede em vidro transparente.

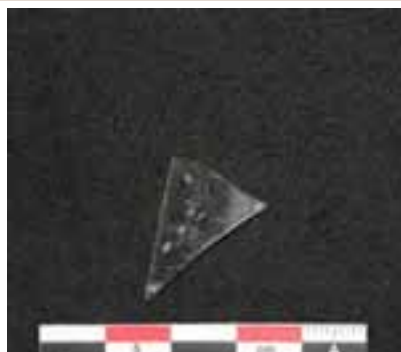

Cronologia Período: Romano

Caracterização da peça

Nº fragmentos: 1
Cor: Incolor

Forma: Indeterminada
Cromatismo: Incolor

Trabalhos Arqueológicos da U.A.U.M. / MEMÓRIAS, 97, 2020

Identificação

Nº inventário/achado: 1094

Sondagem: Acompanhamento

UE: 0103

Parede em vidro verde amarelado.

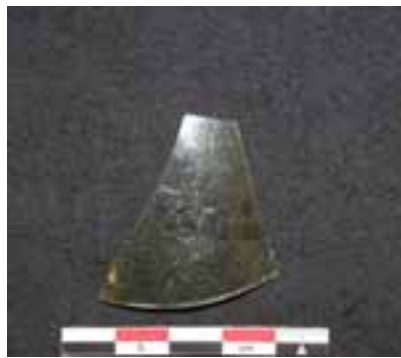

Período: Suevo-visigótico

Cronologia Cronologia: IV/V

Caracterização da peça

Nº fragmentos: 1

Cor: Verde amarelado

Forma: Indeterminada

Cromatismo: Monocromático

Identificação

Nº inventário/achado: 1095

Sondagem: Acompanhamento

UE: 0103

Parede em vidro verde amarelado.



Período: Suevo-visigótico

Cronologia Cronologia: IV/V

Caracterização da peça

Nº fragmentos: 1

Cor: Verde amarelado

Forma: Indeterminada

Cromatismo: Monocromático

Identificação

Nº inventário/achado: 1096, 1097

Sondagem: Acompanhamento

UE: 0103

Parede em vidro verde azulado.



Período: Romano

Cronologia Cronologia: Alto Império

Caracterização da peça

Nº fragmentos: 2

Cor: Verde azulado

Forma: Indeterminada

Cromatismo: Monocromático

Identificação

Nº inventário/achado: 1098, 1099, 1100, 1101, 1102, 1103, 1104, 1105, 1106, 1107, 1108, 1109

Sondagem: Acompanhamento

UE: 0103

Parede em vidro esverdeado opaco (vidraça plana ?)



Período: Romano

Cronologia Cronologia: Alto Império

Caracterização da peça

Trabalhos Arqueológicos da U.A.U.M. / MEMÓRIAS, 97, 2020

Identificação

Nº inventário/achado: 0130

Sondagem: Acompanhamento

UE: 0104

Bordo de taça canelada em vidro verde azulado.



Cronologia

Cronologia: Augusto a Trajano

Período: Romano

Caracterização da peça

Nº fragmentos: 1

Cor: Verde azulado

Forma: Taça

Cromatismo: Monocromático

Identificação

Nº inventário/achado: 0130

Sondagem: Acompanhamento

UE: 0104

Bordo de taça canelada, azul esverdeada.



Cronologia

Cronologia: Finais séc. I

Período: Romano

Caracterização da peça

Nº fragmentos: 2

Cor: Azul esverdeado

Forma: Taça

Cromatismo: Monocromático

Identificação

Nº inventário/achado: 0131

Sondagem: Acompanhamento

UE: 0104

Bordo de taça canelada verde azulada.



Cronologia

Cronologia: Augusto a Trajano

Período: Romano

Caracterização da peça

Nº fragmentos: 1

Cor: Verde azulado

Forma: Taça

Cromatismo: Monocromático

Identificação

Nº inventário/achado: 0132

Sondagem: Acompanhamento

UE: 0104

Bordo em vidro (com arestas vivas), azul.



Cronologia

Período: Romano

Caracterização da peça

Trabalhos Arqueológicos da U.A.U.M. / MEMÓRIAS, 97, 2020

Identificação

Nº inventário/achado: 0133

Sondagem: Acompanhamento

UE: 0104

Parede em vidro azul.



Cronologia

Período: Romano

Caracterização da peça

Nº fragmentos: 1

Cor: Azul

Forma: Indeterminada

Cromatismo: Monocromático

Identificação

Nº inventário/achado: 0134

Sondagem: Acompanhamento

UE: 0104

Parede em vidro verde azulado.



Cronologia

Período: Romano

Caracterização da peça

Nº fragmentos: 1

Cor: Verde azulado

Forma: Indeterminada

Cromatismo: Monocromático

Trabalhos Arqueológicos da U.A.U.M. - MEMÓRIAS, 97, 2020



Unidade de Arqueologia da Universidade do Minho

Cerâmica - Categoria por UE

UE\Forma	Ânfora	Azulejo	Bracarense	Cerâmica Pintada	Cinzenta	Cinzenta Fina	Cinzenta Fina Polida	Cinzenta Tardia Comum	Cinzenta Tardia Imitação	Comum	Comum Fina	Comum Grosseira	Engobe Branco	Engobe Vermelho	Faiança	Grés	Local	Lucerna	Material de construção	Paredes Finas	Porcelana
0001	0	0	0	0	0	0	0	0	0	12	0	0	0	0	12	0	0	0	1	0	0
0003	1	0	0	0	0	0	0	0	0	0	0	0	0	0	0	0	0	0	0	0	0
0011	0	0	0	0	0	0	0	0	0	1	0	0	0	0	5	0	0	0	0	0	1
0012	0	0	0	0	0	0	0	0	0	1	0	0	0	0	0	0	0	0	0	0	0
0013	0	0	1	0	0	0	0	1	0	7	0	0	0	0	10	0	0	0	0	0	0
0017	0	0	0	0	0	0	0	0	0	2	0	0	0	0	0	0	0	0	0	0	1
0021	0	1	0	0	0	0	0	0	0	4	0	0	0	0	6	1	0	0	5	0	8
0022	34	1	0	0	0	0	0	1	0	39	4	0	0	0	0	0	0	0	34	0	0
0026	0	0	0	0	0	0	0	0	0	2	0	0	0	0	0	0	0	0	0	0	0
0028	0	0	0	0	0	0	0	0	0	1	0	0	0	0	0	0	0	0	0	0	0
0029	7	0	0	0	0	0	0	0	0	56	2	0	0	0	0	0	0	0	30	0	0
0034	0	0	0	0	0	0	0	0	0	19	0	0	0	0	21	0	0	0	0	0	1
0036	1	0	0	0	0	0	0	0	0	5	0	0	0	0	1	0	0	0	0	0	0
0037	3	0	0	0	0	0	0	0	0	5	0	0	0	0	0	0	0	0	30	0	0
0038	15	0	0	0	0	0	3	0	0	14	0	0	0	0	0	0	0	0	4	0	0
0039	15	0	0	0	0	0	0	1	0	16	0	0	0	0	0	0	0	0	1	0	0
0040	0	0	0	0	0	0	0	0	0	12	0	0	0	0	3	1	0	0	0	0	2
0042	0	0	0	0	0	0	0	0	0	0	0	0	0	0	0	0	0	0	25	0	0
0043	0	0	0	0	0	0	0	0	0	0	0	0	0	0	0	0	0	0	10	0	0
0044	0	0	0	0	0	0	0	0	0	59	2	0	0	0	0	0	0	0	30	0	0
0047	0	0	0	0	0	0	0	0	0	5	0	0	0	0	0	0	0	0	1	0	0
0048	24	0	0	0	0	0	0	1	0	51	4	0	0	0	0	0	0	0	32	0	0
0050	2	0	0	0	0	0	0	0	0	68	0	0	0	0	17	0	0	0	0	0	0
0051	7	0	0	0	0	0	0	0	0	122	0	0	0	0	2	0	0	0	0	0	0
0052	5	0	0	0	0	0	0	0	0	49	0	0	0	0	0	0	0	0	0	0	0
0055	0	0	0	0	0	0	0	0	0	1	0	0	0	0	0	0	0	0	0	0	0
0060	0	0	0	0	0	0	0	0	0	114	0	0	0	1	5	0	0	0	0	0	0
0061	21	0	1	0	0	0	0	0	0	66	2	0	0	1	0	0	0	0	21	0	0
0062	2	0	0	0	0	0	0	0	0	7	0	0	0	0	1	0	0	0	1	0	0
0063	49	0	0	0	0	4	0	1	0	48	5	0	0	4	0	0	0	1	31	0	0
0064	0	0	0	0	0	0	0	0	0	0	0	0	0	0	0	0	0	0	41	0	0
0068	8	0	0	0	0	0	0	1	0	15	0	0	0	0	0	0	0	0	0	0	0
0069	2	0	0	0	0	0	0	0	0	2	1	0	0	0	0	0	0	0	0	0	0
0092	42	0	0	0	0	0	0	5	0	4	6	43	0	5	0	0	1	0	13	0	0
0098	33	0	0	0	0	0	0	2	0	8	1	21	0	3	0	0	0	0	12	0	0
0099	8	0	0	0	0	0	0	1	0	4	0	10	0	3	0	0	0	0	1	0	0
0102	7	0	0	4	0	0	0	0	0	8	8	49	0	2	0	0	0	0	6	0	0
0103	132	0	1	5	3	0	2	35	0	187	126	402	3	12	0	0	0	8	11	12	0
0104	5	0	0	1	0	0	0	11	0	1	6	69	0	0	0	0	0	2	4	1	0
0113	2	0	0	0	0	0	0	0	0	0	1	1	0	0	0	0	0	0	0	0	0
0117	0	0	0	0	1	0	0	0	0	0	1	2	0	0	0	0	0	0	0	0	0
0119	0	0	0	0	0	0	0	0	0	0	0	0	0	0	0	0	0	0	1	0	0
0184	0	0	0	0	0	0	0	0	0	3	0	1	0	0	0	0	0	0	0	0	0
0187	0	0	0	0	0	0	0	1	1	0	0	0	0	0	0	0	0	0	0	0	0
TOTAIS	425	2	3	10	4	4	5	61	1	1018	169	598	3	31	83	2	1	11	345	13	1



Identificação

Nº inventário/achado: 0001

Sondagem: S.2

UE: 0001

1 fragmento de faiança

Caracterização da peça

Nº fragmentos: 1

Parte da Peça: Parede

Categoria: Faiança

Cronologia

Período: Idade contemporânea

Identificação

Nº inventário/achado: 0001

Sondagem: S.2

UE: 0001

1 parede de cerâmica comum romana

Caracterização da peça

Nº fragmentos: 1

Parte da Peça: Parede

Categoria: Comum

Produção: Local

Cronologia

Período: Romano

Identificação

Nº inventário/achado: 0002, 3, 4

Sondagem: S.2

UE: 0001

3 bordes de cerâmica comum moderna

Caracterização da peça

Nº fragmentos: 3

Parte da Peça: Bordo

Categoria: Comum

Produção: Regional

Cronologia

Período: Idade moderna

Trabalhos Arqueológicos da U.A.U.M. / MEMÓRIAS, 97, 2020

Identificação

Nº inventário/achado: 0007, 8, 9, 10, 11, 12, 13, 14

Sondagem: S.2

UE: 0001

8 paredes de cerâmica comum moderna

Caracterização da peça

Nº fragmentos: 8

Parte da Peça: Parede

Categoria: Comum

Produção: Regional

Cronologia

Período: Idade moderna

Identificação

Nº inventário/achado: 0015, 16, 17, 18, 19, 20, 21, 22

Sondagem: S.2

UE: 0001

8 bordos de cerâmica vidrada contemporânea

Caracterização da peça

Nº fragmentos: 8

Parte da Peça: Bordo

Categoria: Vidrada

Produção: Regional

Cronologia

Período: Idade contemporânea

Identificação

Nº inventário/achado: 0023, 24

Sondagem: S.2

UE: 0001

2 bases de cerâmica vidrada contemporânea

Caracterização da peça

Nº fragmentos: 2

Parte da Peça: Base

Categoria: Vidrada

Produção: Regional

Cronologia

Período: Idade contemporânea

Trabalhos Arqueológicos da U.A.U.M. / MEMÓRIAS, 97, 2020

Identificação

Nº inventário/achado: 0025

Sondagem: S.2

UE: 0001

1 asa de cerâmica vidrada contemporânea

Caracterização da peça

Nº fragmentos: 1

Parte da Peça: Arranque de asa

Categoria: Vidrada

Produção: Regional

Cronologia

Período: Idade moderna

Identificação

Nº inventário/achado: 0026, 27, 28

Sondagem: S.2

UE: 0001

3 paredes de cerâmica vidrada contemporânea

Caracterização da peça

Nº fragmentos: 3

Parte da Peça: Parede

Categoria: Vidrada

Produção: Regional

Cronologia

Período: Idade contemporânea

Identificação

Nº inventário/achado: 0029, 30

Sondagem: S.2

UE: 0001

2 bordos de pratos de faiança contemporânea

Caracterização da peça

Nº fragmentos: 2

Parte da Peça: Bordo

Categoria: Faiança

Forma: Prato

Cronologia

Período: Idade contemporânea

Trabalhos Arqueológicos da U.A.U.M. / MEMÓRIAS, 97, 2020

Identificação

Nº inventário/achado: 0031, 32

Sondagem: S.2

UE: 0001

2 bordos de taças de faiança contemporânea

Caracterização da peça

Nº fragmentos: 2

Forma: Taça

Parte da Peça: Bordo

Categoria: Faiança

Cronologia

Período: Idade contemporânea

Identificação

Nº inventário/achado: 0033

Sondagem: S.2

UE: 0001

1 bordo de faiança contemporânea

Caracterização da peça

Nº fragmentos: 1

Parte da Peça: Bordo

Categoria: Faiança

Cronologia

Período: Idade contemporânea

Identificação

Nº inventário/achado: 0034, 35

Sondagem: S.2

UE: 0001

2 bases de faiança contemporânea

Caracterização da peça

Nº fragmentos: 2

Parte da Peça: Base

Categoria: Faiança

Cronologia

Período: Idade contemporânea

Trabalhos Arqueológicos da U.A.U.M. / MEMÓRIAS, 97, 2020

Identificação

Nº inventário/achado: 0035, 36, 37, 39

Sondagem: S.2

UE: 0001

4 paredes de faiança contemporânea

Caracterização da peça

Nº fragmentos: 4

Parte da Peça: Parede

Categoria: Faiança

Cronologia

Período: Idade contemporânea

Identificação

Nº inventário/achado: 0040

Sondagem: S.2

UE: 0001

1 fragmento de material de construção

Caracterização da peça

Nº fragmentos: 1

Parte da Peça: Indeterminado

Categoria: Material de construção

Cronologia

Período: Indeterminado

Identificação

Nº inventário/achado: 0053

Sondagem: S.2

UE: 0003

1 parede de ânfora

Caracterização da peça

Nº fragmentos: 1

Parte da Peça: Parede

Categoria: Ânfora

Cronologia

Período: Romano

Trabalhos Arqueológicos da U.A.U.M. / MEMÓRIAS, 97, 2020

Identificação

Nº inventário/achado: 0001, 2

Sondagem: S.2

UE: 0011

2 bordos de cerâmica vidrada contemporânea

Caracterização da peça

Nº fragmentos: 2

Parte da Peça: Bordo

Categoria: Vidrada

Produção: Regional

Cronologia

Período: Idade contemporânea

Identificação

Nº inventário/achado: 0003

Sondagem: S.2

UE: 0011

1 base de cerâmica vidrada contemporânea

Caracterização da peça

Nº fragmentos: 1

Parte da Peça: Base

Categoria: Vidrada

Produção: Regional

Cronologia

Período: Idade contemporânea

Identificação

Nº inventário/achado: 0004

Sondagem: S.2

UE: 0011

1 parede de cerâmica vidrada contemporânea

Caracterização da peça

Nº fragmentos: 1

Parte da Peça: Parede

Categoria: Vidrada

Produção: Regional

Cronologia

Período: Idade contemporânea

Trabalhos Arqueológicos da U.A.U.M. / MEMÓRIAS, 97, 2020

Identificação

Nº inventário/achado: 0005

Sondagem: S.2

UE: 0011

1 parede de cerâmica comum moderna

Caracterização da peça

Nº fragmentos: 1

Parte da Peça: Parede

Categoria: Comum

Produção: Regional

Cronologia

Período: Idade contemporânea

Identificação

Nº inventário/achado: 0006

Sondagem: S.2

UE: 0011

1 bordo e asa de faiança contemporânea

Caracterização da peça

Nº fragmentos: 1

Parte da Peça: Asa/ bordo

Categoria: Faiança

Cronologia

Período: Idade contemporânea

Identificação

Nº inventário/achado: 0007

Sondagem: S.2

UE: 0011

1 bordo de faiança contemporânea

Caracterização da peça

Nº fragmentos: 1

Parte da Peça: Bocal

Categoria: Faiança

Cronologia

Período: Idade contemporânea

Trabalhos Arqueológicos da U.A.U.M. / MEMÓRIAS, 97, 2020

Identificação

Nº inventário/achado: 0008, 9, 10

Sondagem: S.2

UE: 0011

3 paredes de faiança contemporânea

Caracterização da peça

Nº fragmentos: 3

Parte da Peça: Parede

Categoria: Faiança

Cronologia

Período: Idade contemporânea

Identificação

Nº inventário/achado: 0011

Sondagem: S.2

UE: 0011

1 bordo de porcelana

Caracterização da peça

Nº fragmentos: 1

Parte da Peça: Bordo

Categoria: Porcelana

Cronologia

Período: Idade contemporânea

Identificação

Nº inventário/achado: 0006

Sondagem: S.2

UE: 0012

1 parede de cerâmica comum romana com aguada anaranjada

Caracterização da peça

Nº fragmentos: 1

Parte da Peça: Parede

Categoria: Comum

Produção: Local

Cronologia

Período: Romano

Trabalhos Arqueológicos da U.A.U.M. / MEMÓRIAS, 97, 2020

Identificação

Nº inventário/achado: 0001

Sondagem: S.2

UE: 0013

1 fragmento de lucerna

Caracterização da peça

Nº fragmentos: 1

Parte da Peça: Bordo

Categoria: Bracarense

Produção: Local

Cronologia

Período: Romano

Identificação

Nº inventário/achado: 0002

Sondagem: S.2

UE: 0013

1 parede de cerâmica comum romana

Caracterização da peça

Nº fragmentos: 1

Parte da Peça: Parede

Categoria: Comum

Produção: Local

Cronologia

Período: Romano

Identificação

Nº inventário/achado: 0003

Sondagem: S.2

UE: 0013

1 base de cerâmica cinzenta tardia

Caracterização da peça

Nº fragmentos: 1

Parte da Peça: Base

Categoria: Cinzenta Tardia Comum

Produção: Local

Cronologia

Cronologia: V-VII

Período: Suevo-visigótico

Trabalhos Arqueológicos da U.A.U.M. / MEMÓRIAS, 97, 2020

Identificação

Nº inventário/achado: 0004, 5

Sondagem: S.2

UE: 0013

2 paredes de cerâmica comum moderna

Caracterização da peça

Nº fragmentos: 2

Parte da Peça: Parede

Categoria: Comum

Produção: Regional

Cronologia

Período: Idade moderna

Identificação

Nº inventário/achado: 0007, 8, 9

Sondagem: S.2

UE: 0013

3 bases de cerâmica vidrada contemporânea

Caracterização da peça

Nº fragmentos: 3

Parte da Peça: Base

Categoria: Vidrada

Produção: Regional

Cronologia

Período: Idade contemporânea

Identificação

Nº inventário/achado: 0010

Sondagem: S.2

UE: 0013

1 bordo de cerâmica comum moderna

Caracterização da peça

Nº fragmentos: 1

Parte da Peça: Bordo

Categoria: Comum

Produção: Regional

Cronologia

Período: Idade moderna

Trabalhos Arqueológicos da U.A.U.M. / MEMÓRIAS, 97, 2020

Identificação

Nº inventário/achado: 0011, 12

Sondagem: S.2

UE: 0013

2 paredes de cerâmica comum moderna

Caracterização da peça

Nº fragmentos: 2

Parte da Peça: Parede

Categoria: Comum

Produção: Regional

Cronologia

Período: Idade moderna

Identificação

Nº inventário/achado: 0013

Sondagem: S.2

UE: 0013

1 asa de cerâmica comum moderna

Caracterização da peça

Nº fragmentos: 1

Parte da Peça: Arranque de asa

Categoria: Comum

Produção: Regional

Cronologia

Período: Idade moderna

Identificação

Nº inventário/achado: 0014

Sondagem: S.2

UE: 0013

1 bordo de faiança

Caracterização da peça

Nº fragmentos: 1

Parte da Peça: Bordo

Categoria: Faiança

Cronologia

Período: Idade contemporânea

Trabalhos Arqueológicos da U.A.U.M. / MEMÓRIAS, 97, 2020

Identificação

Nº inventário/achado: 0015, 16, 17, 18

Sondagem: S.2

UE: 0013

4 paredes de faiança

Caracterização da peça

Nº fragmentos: 4

Parte da Peça: Parede

Categoria: Faiança

Cronologia

Período: Idade contemporânea

Identificação

Nº inventário/achado: 0019

Sondagem: S.2

UE: 0013

1 bordo de faiança policromada

Caracterização da peça

Nº fragmentos: 1

Parte da Peça: Bordo

Categoria: Faiança

Cronologia

Período: Idade moderna/contemporâneo

Identificação

Nº inventário/achado: 0020

Sondagem: S.2

UE: 0013

1 bordo de faiança

Caracterização da peça

Nº fragmentos: 1

Parte da Peça: Bordo

Categoria: Faiança

Cronologia

Período: Idade moderna/contemporâneo

Trabalhos Arqueológicos da U.A.U.M. / MEMÓRIAS, 97, 2020

Identificação

Nº inventário/achado: 0021, 22, 23

Sondagem: S.2

UE: 0013

3 paredes de faiança

Caracterização da peça

Nº fragmentos: 3

Parte da Peça: Parede

Categoria: Faiança

Cronologia

Período: Idade moderna/contemporâneo

Identificação

Nº inventário/achado: 0024, 25, 26

Sondagem: S.2

UE: 0013

3 paredes de cerâmica vidrada contemporânea

Caracterização da peça

Nº fragmentos: 3

Parte da Peça: Parede

Categoria: Vidrada

Produção: Regional

Cronologia

Período: Idade contemporânea

Identificação

Nº inventário/achado: 0001

Sondagem: S.2

UE: 0017

1 bordo de cerâmica comum moderna

Caracterização da peça

Nº fragmentos: 1

Parte da Peça: Bordo

Categoria: Comum

Produção: Regional

Cronologia

Período: Idade moderna/contemporâneo

Trabalhos Arqueológicos da U.A.U.M. / MEMÓRIAS, 97, 2020

Identificação

Nº inventário/achado: 0002

Sondagem: S.2

UE: 0017

1 parede de cerâmica comum moderna

Caracterização da peça

Nº fragmentos: 1

Parte da Peça: Parede

Categoria: Comum

Produção: Regional

Cronologia

Período: Idade moderna/contemporâneo

Identificação

Nº inventário/achado: 0003

Sondagem: S.2

UE: 0017

1 base de porcelana

Caracterização da peça

Nº fragmentos: 1

Parte da Peça: Base

Categoria: Porcelana

Cronologia

Período: Idade contemporânea

Identificação

Nº inventário/achado: 0002

Sondagem: S.2

UE: 0021

1 parede de cerâmica de tradição indígena

Caracterização da peça

Nº fragmentos: 1

Parte da Peça: Parede

Categoria: Tradição Indígena

Produção: Local

Cronologia

Cronologia: I a.C.-I

Período: Idade do Ferro

Trabalhos Arqueológicos da U.A.U.M. / MEMÓRIAS, 97, 2020

Identificação

Nº inventário/achado: 0003

Sondagem: S.2

UE: 0021

1 asa de cerâmica de tradição indígena

Caracterização da peça

Nº fragmentos: 1

Parte da Peça: Arranque de asa

Categoria: Tradição Indígena

Produção: Local

Cronologia

Cronologia: I a.C.-I

Período: Idade do Ferro

Identificação

Nº inventário/achado: 0004, 5, 6, 7

Sondagem: S.2

UE: 0021

4 paredes de cerâmica comum moderna

Caracterização da peça

Nº fragmentos: 4

Parte da Peça: Parede

Categoria: Comum

Produção: Regional

Cronologia

Período: Idade moderna

Identificação

Nº inventário/achado: 0008

Sondagem: S.2

UE: 0021

1 bordo de cerâmica vidrada contemporânea

Caracterização da peça

Nº fragmentos: 1

Parte da Peça: Bordo

Categoria: Vidrada

Produção: Regional

Cronologia

Período: Idade contemporânea

Trabalhos Arqueológicos da U.A.U.M. | MEMÓRIAS, 97, 2020

Identificação

Nº inventário/achado: 0009

Sondagem: S.2

UE: 0021

1 base de cerâmica vidrada contemporânea

Caracterização da peça

Nº fragmentos: 1

Parte da Peça: Base

Categoria: Vidrada

Produção: Regional

Cronologia

Período: Idade contemporânea

Identificação

Nº inventário/achado: 0010

Sondagem: S.2

UE: 0021

1 parede de cerâmica vidrada contemporânea

Caracterização da peça

Nº fragmentos: 1

Parte da Peça: Parede

Categoria: Vidrada

Produção: Regional

Cronologia

Período: Idade contemporânea

Identificação

Nº inventário/achado: 0011, 12

Sondagem: S.2

UE: 0021

2 bases de faiança

Caracterização da peça

Nº fragmentos: 2

Parte da Peça: Base

Categoria: Faiança

Cronologia

Período: Idade moderna/contemporâneo

Trabalhos Arqueológicos da U.A.U.M. / MEMÓRIAS, 97, 2020

Identificação

Nº inventário/achado: 0013, 14, 15, 16

Sondagem: S.2

UE: 0021

4 paredes de faiança

Caracterização da peça

Nº fragmentos: 4

Parte da Peça: Parede

Categoria: Faiança

Cronologia

Período: Idade moderna/contemporâneo

Identificação

Nº inventário/achado: 0017, 18, 19, 20, 21, 22, 23

Sondagem: S.2

UE: 0021

7 bases de porcelana

Caracterização da peça

Nº fragmentos: 7

Parte da Peça: Base

Categoria: Porcelana

Cronologia

Período: Idade contemporânea

Identificação

Nº inventário/achado: 0024

Sondagem: S.2

UE: 0021

1 parede de porcelana

Caracterização da peça

Nº fragmentos: 1

Parte da Peça: Parede

Categoria: Porcelana

Cronologia

Período: Idade contemporânea

Trabalhos Arqueológicos da U.A.U.M. / MEMÓRIAS, 97, 2020

Identificação

Nº inventário/achado: 0025

Sondagem: S.2

UE: 0021

1 parede de gres

Caracterização da peça

Nº fragmentos: 1

Parte da Peça: Parede

Categoria: Grés

Cronologia

Período: Idade contemporânea

Identificação

Nº inventário/achado: 0028

Sondagem: S.2

UE: 0021

1 fragmento tegula

Caracterização da peça

Nº fragmentos: 1

Categoria: Material de construção

Cronologia

Período: Romano

Identificação

Nº inventário/achado: 0029, 30

Sondagem: S.2

UE: 0021

2 fragmentos de reboco pintado

Caracterização da peça

Nº fragmentos: 2

Parte da Peça: Indeterminado

Categoria: Material de construção

Cronologia

Período: Idade contemporânea

Trabalhos Arqueológicos da U.A.U.M. / MEMÓRIAS, 97, 2020

Identificação

Nº inventário/achado: 0031

Sondagem: S.2

UE: 0021

1 fragmento de azulejo

Caracterização da peça

Nº fragmentos: 1

Forma: Azulejo

Parte da Peça: Indeterminado

Categoria: Azulejo

Cronologia

Período: Idade contemporânea

Identificação

Nº inventário/achado: 0032, 33

Sondagem: S.2

UE: 0021

2 fragmentos de telha

Caracterização da peça

Nº fragmentos: 2

Forma: Telha

Categoria: Material de construção

Cronologia

Período: Indeterminado

Identificação

Nº inventário/achado: 0001

Sondagem: S.2

UE: 0022

1 parede de cerâmica de tradição indígena

Caracterização da peça

Nº fragmentos: 1

Parte da Peça: Parede

Categoria: Tradição Indígena

Produção: Local

Cronologia

Cronologia: I a.C.-I

Período: Idade do Ferro

Trabalhos Arqueológicos da U.A.U.M. / MEMÓRIAS, 97, 2020

Identificação

Nº inventário/achado: 0001, 2, 3, 4

Sondagem: S.2

UE: 0022

4 bordos de potes de cerâmica de tradição indígena

Caracterização da peça

Nº fragmentos: 4

Forma: Pote

Parte da Peça: Bordo

Categoria: Tradição Indígena

Produção: Local

Cronologia

Cronologia: I a.C.-I

Período: Idade do Ferro

Identificação

Nº inventário/achado: 0005, 6, 7

Sondagem: S.2

UE: 0022

3 bases de cerâmica de tradição indígena

Caracterização da peça

Nº fragmentos: 3

Parte da Peça: Base

Categoria: Tradição Indígena

Produção: Local

Cronologia

Cronologia: I a.C.-I

Período: Idade do Ferro

Identificação

Nº inventário/achado: 0008, 9, 10, 11, 12, 13, 14, 15, 16, 17, 18, 19, 20, 21, 22, 23, 24, 25, 26, 27, 28, 29, 30, 31, 32, 33

Sondagem: S.2

UE: 0022

27 paredes de cerâmica de tradição indígena

Caracterização da peça

Nº fragmentos: 27

Parte da Peça: Parede

Categoria: Tradição Indígena

Produção: Local

Cronologia

Cronologia: I a.C.-I

Período: Idade do Ferro

Trabalhos Arqueológicos da U.A.U.M. / MEMÓRIAS, 97, 2020

Identificação

Nº inventário/achado: 0034

Sondagem: S.2

UE: 0022

1 bordo de TSH

Caracterização da peça

Nº fragmentos: 1

Parte da Peça: Bordo

Categoria: Sigillata

Produção: Hispânica

Cronologia

Período: Alto imperial

Identificação

Nº inventário/achado: 0035

Sondagem: S.2

UE: 0022

1 parede de TSH

Caracterização da peça

Nº fragmentos: 1

Parte da Peça: Parede

Categoria: Sigillata

Produção: Hispânica

Cronologia

Período: Alto imperial

Identificação

Nº inventário/achado: 0036

Sondagem: S.2

UE: 0022

1 parede de TSHT

Caracterização da peça

Nº fragmentos: 1

Parte da Peça: Parede

Categoria: Sigillata

Produção: Vale do Ebro

Cronologia

Cronologia: V

Período: Suevo-visigótico

Trabalhos Arqueológicos da U.A.U.M. / MEMÓRIAS, 97, 2020

Identificação

Nº inventário/achado: 0037

Sondagem: S.2

UE: 0022

1 base de TSHT

Caracterização da peça

Nº fragmentos: 1

Parte da Peça: Base

Categoria: Sigillata

Produção: Vale do Ebro

Cronologia Datação: 400-500

Datação: 400-500

Cronologia: V

Período: Suevo-visigótico

Identificação

Nº inventário/achado: 0038, 39, 40, 41, 42, 43, 44, 45, 46, 47, 48, 49, 50

Sondagem: S.2

UE: 0022

13 paredes de ânfora bética

Caracterização da peça

Nº fragmentos: 13

Parte da Peça: Parede

Categoria: Ânfora

Forma: Ânfora

Produção: Bética

Cronologia

Período: Romano

Identificação

Nº inventário/achado: 0051

Sondagem: S.2

UE: 0022

1 parede de ânfora gálica

Caracterização da peça

Nº fragmentos: 1

Parte da Peça: Parede

Categoria: Azulejo

Forma: Ânfora

Produção: Gálica

Cronologia

Período: Romano

Trabalhos Arqueológicos da U.A.U.M. / MEMÓRIAS, 97, 2020

Identificação

Nº inventário/achado: 0054

Sondagem: S.2

UE: 0022

1 parede de ânfora africana

Caracterização da peça

Nº fragmentos: 1

Forma: Ânfora

Parte da Peça: Parede

Categoria: Ânfora

Produção: Africana

Cronologia

Cronologia: IV-V

Período: Suevo-visigótico

Identificação

Nº inventário/achado: 0055

Sondagem: S.2

UE: 0022

1 base de cerâmica comum fina romana

Caracterização da peça

Nº fragmentos: 1

Parte da Peça: Base

Categoria: Comum Fina

Produção: Local

Cronologia

Período: Alto imperial

Identificação

Nº inventário/achado: 0056

Sondagem: S.2

UE: 0022

1 asa de cerâmica comum fina romana

Caracterização da peça

Nº fragmentos: 1

Parte da Peça: Arranque de asa

Categoria: Comum Fina

Produção: Local

Cronologia

Período: Alto imperial

Trabalhos Arqueológicos da U.A.U.M. / MEMÓRIAS, 97, 2020

Identificação

Nº inventário/achado: 0057, 58, 59, 60, 61, 62, 63, 64, 65, 66, 67, 68, 69, 70, 71, 72, 73, 74, 75

Sondagem: S.2

UE: 0022

18 paredes de cerâmica comum romana

Caracterização da peça

Nº fragmentos: 18

Parte da Peça: Parede

Categoria: Comum

Produção: Local

Cronologia

Período: Romano

Identificação

Nº inventário/achado: 0076, 77

Sondagem: S.2

UE: 0022

2 fragmentos de material de construção

Caracterização da peça

Nº fragmentos: 2

Parte da Peça: Indeterminado

Categoria: Material de construção

Cronologia

Período: Indeterminado

Identificação

Nº inventário/achado: 0078

Sondagem: S.2

UE: 0022

1 fragmentos de material de construção com marca

Caracterização da peça

Nº fragmentos: 1

Parte da Peça: Indeterminado

Categoria: Material de construção

Cronologia

Período: Romano

Peso (Kg): Sim

Trabalhos Arqueológicos da U.A.U.M. / MEMÓRIAS, 97, 2020

Identificação

Nº inventário/achado: 0080, 81, 82, 83, 84, 85, 86, 87, 88, 89, 90, 91

Sondagem: S.2

UE: 0022

12 paredes de cerâmica de tradição indígena

Caracterização da peça

Nº fragmentos: 12

Parte da Peça: Parede

Categoria: Tradição Indígena

Produção: Local

Cronologia

Cronologia: I a.C.-I

Período: Idade do Ferro

Identificação

Nº inventário/achado: 0092

Sondagem: S.2

UE: 0022

1 parede de TSI

Caracterização da peça

Nº fragmentos: 1

Parte da Peça: Parede

Categoria: Sigillata

Produção: Itálica

Cronologia

Período: Alto imperial

Identificação

Nº inventário/achado: 0093, 94

Sondagem: S.2

UE: 0022

2 paredes de cerâmica comum fina romana

Caracterização da peça

Nº fragmentos: 2

Parte da Peça: Parede

Categoria: Comum Fina

Produção: Local

Cronologia

Período: Alto imperial

Trabalhos Arqueológicos da U.A.U.M. / MEMÓRIAS, 97, 2020

Identificação**Nº inventário/achado: 0095**

Sondagem: S.2

UE: 0022

1 parede de ânfora

Caracterização da peça

Nº fragmentos: 1

Forma: Ara

Parte da Peça: Parede

Categoria: Ânfora

Cronologia

Período: Romano

Identificação**Nº inventário/achado: 0096**

Sondagem: S.2

UE: 0022

1 bordo de ânfora bética Halt. 70

Caracterização da peça

Nº fragmentos: 1

Forma: Ânfora

Parte da Peça: Bordo

Categoria: Ânfora

Produção: Bética Guadalquivir

Tipologia: Haltern 70

Cronologia

Período: Romano

Identificação**Nº inventário/achado: 0097**

Sondagem: S.2

UE: 0022

1 asa de ânfora bética Halt. 70

Caracterização da peça

Nº fragmentos: 1

Forma: Ânfora

Parte da Peça: Arranque de asa

Categoria: Ânfora

Produção: Bética Guadalquivir

Tipologia: Haltern 70

Cronologia

Período: Romano

Trabalhos Arqueológicos da U.A.U.M. / MEMÓRIAS, 97, 2020

Identificação**Nº inventário/achado: 0098**

Sondagem: S.2

UE: 0022

1 parede de ânfora gálica

Caracterização da peça

Nº fragmentos: 1

Forma: Ânfora

Parte da Peça: Parede

Categoria: Ânfora

Produção: Gálica

Cronologia

Período: Romano

Identificação**Nº inventário/achado: 0099, 100, 101**

Sondagem: S.2

UE: 0022

3 paredes de ânfora itálica

Caracterização da peça

Nº fragmentos: 3

Forma: Ânfora

Parte da Peça: Parede

Categoria: Ânfora

Produção: Itálica

Cronologia

Período: Romano

Identificação**Nº inventário/achado: 0102, 103, 104, 105, 106, 107, 108, 109, 110, 111, 112, 113, 121**

Sondagem: S.2

UE: 0022

13 paredes de ânfora bética

Caracterização da peça

Nº fragmentos: 13

Parte da Peça: Parede

Categoria: Ânfora

Produção: Bética

Cronologia

Período: Romano

Trabalhos Arqueológicos da U.A.U.M. / MEMÓRIAS, 97, 2020

Identificação**Nº inventário/achado: 0114**

Sondagem: S.2

UE: 0022

1 base de cerâmica cinzenta tardia

Caracterização da peça

Nº fragmentos: 1

Parte da Peça: Base

Categoria: Cinzenta Tardia Comum

Produção: Local

Cronologia

Cronologia: V-VII

Período: Suevo-visigótico

Identificação**Nº inventário/achado: 0115, 116**

Sondagem: S.2

UE: 0022

2 bases de cerâmica comum romana

Caracterização da peça

Nº fragmentos: 2

Parte da Peça: Base

Categoria: Comum

Produção: Local

Cronologia

Período: Romano

Identificação**Nº inventário/achado: 0117, 118, 119, 120, 121, 122, 123, 124, 125, 126, 127, 128, 129, 130, 131, 132, 133**

Sondagem: S.2

UE: 0022

17 paredes de cerâmica comum romana

Caracterização da peça

Nº fragmentos: 17

Parte da Peça: Parede

Categoria: Comum

Produção: Local

Cronologia

Período: Romano

Trabalhos Arqueológicos da U.A.U.M. / MEMÓRIAS, 97, 2020

Identificação**Nº inventário/achado: 0134**

Sondagem: S.2

UE: 0022

1 parede de cerâmica de la Idade Média Baixa

Caracterização da peça

Nº fragmentos: 1

Parte da Peça: Parede

Categoria: Comum

Produção: Local

Cronologia

Período: Idade média - baixa

Identificação**Nº inventário/achado: 0135**

Sondagem: S.2

UE: 0022

1 parede de cerâmica comum moderna

Caracterização da peça

Nº fragmentos: 1

Parte da Peça: Parede

Categoria: Comum

Produção: Regional

Cronologia

Período: Idade moderna

Identificação**Nº inventário/achado: 0136**

Sondagem: S.2

UE: 0022

1 material de construção

Caracterização da peça

Nº fragmentos: 1

Parte da Peça: Indeterminado

Categoria: Material de construção

Cronologia

Período: Indeterminado

Trabalhos Arqueológicos da U.A.U.M. / MEMÓRIAS, 97, 2020

Identificação**Nº inventário/achado: XX**

Sondagem: S.2

UE: 0022

Pesagem de ímbrex: 2,5Kg

Caracterização da peça

Nº fragmentos: 10

Parte da Peça: Ímbrex

Categoria: Material de construção

Cronologia

Período: Romano

Identificação**Nº inventário/achado: XX**

Sondagem: S.2

UE: 0022

Pesagem de tégula: 26Kg

Caracterização da peça

Nº fragmentos: 10

Parte da Peça: Tégula

Categoria: Material de construção

Cronologia

Período: Romano

Identificação**Nº inventário/achado: XX**

Sondagem: S.2

UE: 0022

Pesagem de tijolo: 51Kg

Caracterização da peça

Nº fragmentos: 10

Parte da Peça: Tijolo

Categoria: Material de construção

Cronologia

Período: Romano

Trabalhos Arqueológicos da U.A.U.M. / MEMÓRIAS, 97, 2020

Identificação**Nº inventário/achado: 0001**

Sondagem: S.2

UE: 0026

1 base de cerâmica de tradição indígena

Caracterização da peça

Nº fragmentos: 1

Parte da Peça: Base

Categoria: Tradição Indígena

Produção: Local

Cronologia

Cronologia: I a.C.-I

Período: Idade do Ferro

Identificação**Nº inventário/achado: 0002**

Sondagem: S.2

UE: 0026

1 base de cerâmica comum moderna

Caracterização da peça

Nº fragmentos: 1

Parte da Peça: Base

Categoria: Comum

Produção: Regional

Cronologia

Período: Idade moderna

Identificação**Nº inventário/achado: 0003**

Sondagem: S.2

UE: 0026

1 parede de cerâmica comum moderna

Caracterização da peça

Nº fragmentos: 1

Parte da Peça: Parede

Categoria: Comum

Produção: Regional

Cronologia

Período: Idade moderna

Trabalhos Arqueológicos da U.A.U.M. / MEMÓRIAS, 97, 2020

Identificação**Nº inventário/achado: 0004**

Sondagem: S.2

UE: 0026

1 parede de cerâmica vidrada contemporânea

Caracterização da peça

Nº fragmentos: 1

Parte da Peça: Parede

Categoria: Vidrada

Produção: Regional

Cronologia

Período: Idade contemporânea

Identificação**Nº inventário/achado: 0002**

Sondagem: S.2

UE: 0028

1 parede de cerâmica de tradição indígena

Caracterização da peça

Nº fragmentos: 1

Parte da Peça: Parede

Categoria: Tradição Indígena

Produção: Local

Cronologia

Cronologia: I a.C.-I

Período: Idade do Ferro

Identificação**Nº inventário/achado: 0016**

Sondagem: S.2

UE: 0028

1 base de cerâmica comum moderna

Caracterização da peça

Nº fragmentos: 1

Parte da Peça: Base

Categoria: Comum

Produção: Regional

Cronologia

Período: Idade moderna

Trabalhos Arqueológicos da U.A.U.M. / MEMÓRIAS, 97, 2020

Identificação

Nº inventário/achado: 0001

Sondagem: S.2

UE: 0029

1 bordo de pote de cerâmica de tradição indígena

Caracterização da peça

Nº fragmentos: 1

Forma: Pote

Parte da Peça: Bordo

Categoria: Tradição Indígena

Produção: Local

Cronologia

Cronologia: I a.C.-I

Período: Idade do Ferro

Identificação

Nº inventário/achado: 0001

Sondagem: S.2

UE: 0029

1 base de cerâmica de tradição indígena

Caracterização da peça

Nº fragmentos: 1

Parte da Peça: Base

Categoria: Tradição Indígena

Produção: Local

Cronologia

Datação: -16-50

Datação: -16-50

Cronologia: I a.C.-I

Período: Idade do Ferro

Identificação

Nº inventário/achado: 0002, 3, 4

Sondagem: S.2

UE: 0029

3 paredes de cerâmica de tradição indígena

Caracterização da peça

Nº fragmentos: 3

Parte da Peça: Parede

Categoria: Tradição Indígena

Produção: Local

Cronologia

Datação: -16-50

Datação: -16-50

Cronologia: I a.C.-I

Período: Idade do Ferro

Trabalhos Arqueológicos da U.A.U.M. / MEMÓRIAS, 97, 2020

Identificação**Nº inventário/achado: 0003, 4**

Sondagem: S.2

UE: 0029

2 paredes de cerâmica comum fina

Caracterização da peça

Nº fragmentos: 2

Parte da Peça: Parede

Categoria: Comum Fina

Produção: Local

Cronologia

Cronologia: I-II

Período: Alto imperial

Identificação**Nº inventário/achado: 0005**

Sondagem: S.2

UE: 0029

1 bordo de TSI

Caracterização da peça

Nº fragmentos: 1

Parte da Peça: Bordo

Categoria: Sigillata

Produção: Itálica

Cronologia

Período: Alto imperial

Identificação**Nº inventário/achado: 0005**

Sondagem: S.2

UE: 0029

1 parede de ânfora

Caracterização da peça

Nº fragmentos: 1

Parte da Peça: Parede

Categoria: Ânfora

Forma: Ânfora

Cronologia

Período: Romano

Trabalhos Arqueológicos da U.A.U.M. / MEMÓRIAS, 97, 2020

Identificação**Nº inventário/achado: 0006**

Sondagem: S.2

UE: 0029

1 parede de dolium

Caracterização da peça

Nº fragmentos: 1

Parte da Peça: Parede

Categoria: Comum

Produção: Local

Cronologia

Período: Romano

Identificação**Nº inventário/achado: 0006, 7, 8, 9, 10, 11**

Sondagem: S.2

UE: 0029

6 paredes de ânfora

Caracterização da peça

Nº fragmentos: 6

Parte da Peça: Parede

Categoria: Ânfora

Forma: Ânfora

Cronologia

Período: Romano

Identificação**Nº inventário/achado: 0007, 8**

Sondagem: S.2

UE: 0029

2 paredes de cerâmica comum romana

Caracterização da peça

Nº fragmentos: 2

Parte da Peça: Parede

Categoria: Comum

Produção: Local

Cronologia

Período: Romano

Trabalhos Arqueológicos da U.A.U.M. / MEMÓRIAS, 97, 2020

Identificação**Nº inventário/achado: 0009**

Sondagem: S.2

UE: 0029

1 borde de cerâmica comum moderna

Caracterização da peça

Nº fragmentos: 1

Parte da Peça: Bordo

Categoria: Comum

Produção: Regional

Cronologia

Período: Idade moderna

Identificação**Nº inventário/achado: 0010**

Sondagem: S.2

UE: 0029

1 base de cerâmica comum moderna

Caracterização da peça

Nº fragmentos: 1

Parte da Peça: Base

Categoria: Comum

Produção: Regional

Cronologia

Período: Idade moderna

Identificação**Nº inventário/achado: 0011**

Sondagem: S.2

UE: 0029

1 asa de cerâmica comum moderna

Caracterização da peça

Nº fragmentos: 1

Parte da Peça: Arranque de asa

Categoria: Comum

Produção: Regional

Cronologia

Período: Idade moderna

Trabalhos Arqueológicos da U.A.U.M. / MEMÓRIAS, 97, 2020

Identificação**Nº inventário/achado: 0012, 13, 14, 15**

Sondagem: S.2

UE: 0029

4 paredes de cerâmica comum moderna

Caracterização da peça

Nº fragmentos: 4

Parte da Peça: Parede

Categoria: Comum

Produção: Regional

Cronologia

Período: Idade moderna

Identificação**Nº inventário/achado: 0012, 13, 14, 15, 16**

Sondagem: S.2

UE: 0029

5 bordos de cerâmica comum romana

Caracterização da peça

Nº fragmentos: 5

Parte da Peça: Bordo

Categoria: Comum

Produção: Local

Cronologia

Período: Romano

Identificação**Nº inventário/achado: 0017, 18, 19, 20**

Sondagem: S.2

UE: 0029

4 bases de cerâmica comum romana

Caracterização da peça

Nº fragmentos: 4

Parte da Peça: Base

Categoria: Comum

Produção: Local

Cronologia

Período: Romano

Trabalhos Arqueológicos da U.A.U.M. / MEMÓRIAS, 97, 2020

Identificação**Nº inventário/achado: 0017, 18, 19, 20, 21**

Sondagem: S.2

UE: 0029

4 paredes de cerâmica comum moderna

Caracterização da peça

Nº fragmentos: 4

Parte da Peça: Parede

Categoria: Comum

Produção: Regional

Cronologia

Período: Idade moderna

Identificação**Nº inventário/achado: 0021, 22, 23, 24, 25, 26, 27, 28, 29, 30, 31, 32, 33, 34, 35, 36, 37, 38, 39, 40, 41, 42, 43, 44, 45, 46, 47, 48, 49**

Sondagem: S.2

UE: 0029

29 paredes de cerâmica comum romana

Caracterização da peça

Nº fragmentos: 29

Parte da Peça: Parede

Categoria: Comum

Produção: Local

Cronologia

Período: Romano

Identificação**Nº inventário/achado: 0050**

Sondagem: S.2

UE: 0029

1 bordo de pote de cerâmica de Idade Média Baixa

Caracterização da peça

Nº fragmentos: 1

Parte da Peça: Bordo

Categoria: Comum

Forma: Pote

Produção: Local

Cronologia

Período: Idade média - baixa

Trabalhos Arqueológicos da U.A.U.M. / MEMÓRIAS, 97, 2020

Identificação**Nº inventário/achado: 0051, 52**

Sondagem: S.2

UE: 0029

2 paredes de cerâmica de Idade Média Baixa

Caracterização da peça

Nº fragmentos: 2

Parte da Peça: Parede

Categoria: Comum

Produção: Local

Cronologia

Período: Idade média - baixa

Identificação**Nº inventário/achado: 0053**

Sondagem: S.2

UE: 0029

1 parede de cerâmica comum moderna

Caracterização da peça

Nº fragmentos: 1

Parte da Peça: Parede

Categoria: Comum

Produção: Regional

Cronologia

Período: Idade moderna

Identificação**Nº inventário/achado: XXXX**

Sondagem: S.2

UE: 0029

Pesagem de ímbrax: 3Kg

Caracterização da peça

Nº fragmentos: 10

Parte da Peça: Ímbrax

Categoria: Material de construção

Cronologia

Período: Romano

Trabalhos Arqueológicos da U.A.U.M. / MEMÓRIAS, 97, 2020

Identificação**Nº inventário/achado: XXXX**

Sondagem: S.2

UE: 0029

Pesagem de tégula: 10Kg

Caracterização da peça

Nº fragmentos: 10

Parte da Peça: Tégula

Categoria: Material de construção

Cronologia

Período: Romano

Identificação**Nº inventário/achado: XXXX**

Sondagem: S.2

UE: 0029

Pesagem de tijolo: 24Kg

Caracterização da peça

Nº fragmentos: 10

Parte da Peça: Tijolo

Categoria: Material de construção

Cronologia

Período: Romano

Identificação**Nº inventário/achado: 0001**

Sondagem: S.1

UE: 0034

1 base de TSI

Caracterização da peça

Nº fragmentos: 1

Parte da Peça: Base

Categoria: Sigillata

Produção: Itálica

Cronologia

Período: Alto imperial

Trabalhos Arqueológicos da U.A.U.M. / MEMÓRIAS, 97, 2020

Identificação**Nº inventário/achado: 0002, 3, 4, 5**

Sondagem: S.1

UE: 0034

4 bordos de potes de cerâmica comum moderna

Caracterização da peça

Nº fragmentos: 4

Forma: Pote

Parte da Peça: Bordo

Categoria: Comum

Produção: Regional

Cronologia

Período: Idade moderna

Identificação**Nº inventário/achado: 0006, 7, 8**

Sondagem: S.1

UE: 0034

3 bordos de potes de cerâmica comum moderna

Caracterização da peça

Nº fragmentos: 3

Parte da Peça: Bordo

Categoria: Comum

Produção: Regional

Cronologia

Período: Idade moderna

Identificação**Nº inventário/achado: 0009, 10, 11, 12**

Sondagem: S.1

UE: 0034

4 bases de potes de cerâmica comum moderna

Caracterização da peça

Nº fragmentos: 4

Parte da Peça: Base

Categoria: Comum

Produção: Regional

Cronologia

Período: Idade moderna

Trabalhos Arqueológicos da U.A.U.M. / MEMÓRIAS, 97, 2020

Identificação**Nº inventário/achado: 0011, 12, 13, 14, 15, 16, 17, 18**

Sondagem: S.1

UE: 0034

8 paredes de potes de cerâmica comum moderna

Caracterização da peça

Nº fragmentos: 8

Parte da Peça: Parede

Categoria: Comum

Produção: Regional

Cronologia

Período: Idade moderna

Identificação**Nº inventário/achado: 0019, 20, 21, 22, 23, 24, 25, 26, 27, 28, 29, 30, 31, 32, 33, 34, 35, 36, 37, 38, 39, 40, 41**

Sondagem: S.1

UE: 0034

23 bordos de cerâmica vidrada contemporânea

Caracterização da peça

Nº fragmentos: 23

Parte da Peça: Bordo

Categoria: Vidrada

Produção: Regional

Cronologia

Período: Idade contemporânea

Identificação**Nº inventário/achado: 0042, 43, 44, 45, 46, 47, 48**

Sondagem: S.1

UE: 0034

7 bases de cerâmica vidrada contemporânea

Caracterização da peça

Nº fragmentos: 7

Parte da Peça: Base

Categoria: Vidrada

Produção: Regional

Cronologia

Período: Idade contemporânea

Trabalhos Arqueológicos da U.A.U.M. / MEMÓRIAS, 97, 2020

Identificação**Nº inventário/achado: 0049, 50**

Sondagem: S.1

UE: 0034

2 asas de cerâmica vidrada contemporânea

Caracterização da peça

Nº fragmentos: 2

Parte da Peça: Arranque de asa

Categoria: Vidrada

Produção: Regional

Cronologia

Período: Idade contemporânea

Identificação**Nº inventário/achado: 0051, 52, 53, 54, 55, 56, 57, 58, 59, 60, 61, 62, 63, 64, 65**

Sondagem: S.1

UE: 0034

15 paredes de cerâmica vidrada contemporânea

Caracterização da peça

Nº fragmentos: 15

Parte da Peça: Parede

Categoria: Vidrada

Produção: Regional

Cronologia

Período: Idade contemporânea

Identificação**Nº inventário/achado: 0066, 67, 68**

Sondagem: S.1

UE: 0034

3 bordos de pratos de faiança moderna

Caracterização da peça

Nº fragmentos: 3

Parte da Peça: Bordo

Categoria: Faiança

Forma: Prato

Cronologia

Período: Idade moderna

Trabalhos Arqueológicos da U.A.U.M. / MEMÓRIAS, 97, 2020

Identificação**Nº inventário/achado: 0069, 70**

Sondagem: S.1

UE: 0034

2 bordos de tigela de faiança contemporânea

Caracterização da peça

Nº fragmentos: 2

Forma: Tigela

Parte da Peça: Bordo

Categoria: Faiança

Cronologia

Período: Idade contemporânea

Identificação**Nº inventário/achado: 0071, 72**

Sondagem: S.1

UE: 0034

2 bordos de pratos de faiança contemporânea

Caracterização da peça

Nº fragmentos: 2

Forma: Prato

Parte da Peça: Bordo

Categoria: Faiança

Cronologia

Período: Idade contemporânea

Identificação**Nº inventário/achado: 0073, 74, 75, 76**

Sondagem: S.1

UE: 0034

4 bases de faiança moderna

Caracterização da peça

Nº fragmentos: 4

Parte da Peça: Base

Categoria: Faiança

Cronologia

Período: Idade moderna

Trabalhos Arqueológicos da U.A.U.M. / MEMÓRIAS, 97, 2020

Identificação**Nº inventário/achado: 0077, 78, 79, 80, 81**

Sondagem: S.1

UE: 0034

5 paredes de faiança contemporânea

Caracterização da peça

Nº fragmentos: 5

Parte da Peça: Parede

Categoria: Faiança

Cronologia

Período: Idade contemporânea

Identificação**Nº inventário/achado: 0082, 83**

Sondagem: S.1

UE: 0034

2 paredes de faiança moderna

Caracterização da peça

Nº fragmentos: 2

Parte da Peça: Parede

Categoria: Faiança

Cronologia

Período: Idade moderna

Identificação**Nº inventário/achado: 0084, 85, 86**

Sondagem: S.1

UE: 0034

3 paredes de faiança contemporânea

Caracterização da peça

Nº fragmentos: 3

Parte da Peça: Parede

Categoria: Faiança

Cronologia

Período: Idade contemporânea

Trabalhos Arqueológicos da U.A.U.M. / MEMÓRIAS, 97, 2020

Identificação**Nº inventário/achado: 0087**

Sondagem: S.1

UE: 0034

1 bordo de prato de porcelana

Caracterização da peça

Nº fragmentos: 1

Forma: Prato

Parte da Peça: Bordo

Categoria: Porcelana

Cronologia

Período: Idade contemporânea

Identificação**Nº inventário/achado: 0001**

Sondagem: S.3

UE: 0036

1 asa de ânfora bética Halt. 70

Caracterização da peça

Nº fragmentos: 1

Forma: Ânfora

Parte da Peça: Arranque de asa

Categoria: Ânfora

Produção: Bética Guadalquivir

Tipologia: Haltern 70

Cronologia

Período: Romano

Identificação**Nº inventário/achado: 0002**

Sondagem: S.3

UE: 0036

1 bordo de pote de cerâmica comum romana

Caracterização da peça

Nº fragmentos: 1

Forma: Pote

Parte da Peça: Bordo

Categoria: Comum

Produção: Local

Cronologia

Período: Romano

Trabalhos Arqueológicos da U.A.U.M. / MEMÓRIAS, 97, 2020

Identificação**Nº inventário/achado: 0003**

Sondagem: S.3

UE: 0036

1 parede de cerâmica comum romana

Caracterização da peça

Nº fragmentos: 1

Parte da Peça: Parede

Categoria: Comum

Produção: Local

Cronologia

Período: Romano

Identificação**Nº inventário/achado: 0004**

Sondagem: S.3

UE: 0036

1 bordo de cerâmica comum moderna

Caracterização da peça

Nº fragmentos: 1

Parte da Peça: Bordo

Categoria: Comum

Produção: Regional

Cronologia

Período: Idade moderna

Identificação**Nº inventário/achado: 0005**

Sondagem: S.3

UE: 0036

1 parede de cerâmica comum moderna

Caracterização da peça

Nº fragmentos: 1

Parte da Peça: Parede

Categoria: Comum

Produção: Regional

Cronologia

Período: Idade moderna

Trabalhos Arqueológicos da U.A.U.M. / MEMÓRIAS, 97, 2020

Identificação**Nº inventário/achado: 0007**

Sondagem: S.3

UE: 0036

1 parede de cerâmica vidrada contemporânea

Caracterização da peça

Nº fragmentos: 1

Parte da Peça: Parede

Categoria: Vidrada

Produção: Regional

Cronologia

Período: Idade contemporânea

Identificação**Nº inventário/achado: 0007**

Sondagem: S.3

UE: 0036

1 asa de cerâmica comum moderna

Caracterização da peça

Nº fragmentos: 1

Parte da Peça: Arranque de asa

Categoria: Comum

Produção: Regional

Cronologia

Período: Idade moderna

Identificação**Nº inventário/achado: 0008**

Sondagem: S.3

UE: 0036

1 base de faiança

Caracterização da peça

Nº fragmentos: 1

Parte da Peça: Base

Categoria: Faiança

Cronologia

Período: Idade moderna/contemporâneo

Trabalhos Arqueológicos da U.A.U.M. / MEMÓRIAS, 97, 2020

Identificação**Nº inventário/achado: 0001, 2, 3, 4, 5**

Sondagem: S.2

UE: 0037

5 paredes de cerâmica de tradição indígena

Caracterização da peça

Nº fragmentos: 5

Parte da Peça: Parede

Categoria: Tradição Indígena

Produção: Local

Cronologia Datação: -16-50

Datação: -16-50

Cronologia: I a.C.-I

Período: Idade do Ferro

Identificação**Nº inventário/achado: 0006**

Sondagem: S.2

UE: 0037

1 bordo de prato de cerâmica de tradição indígena

Caracterização da peça

Nº fragmentos: 1

Parte da Peça: Bordo

Categoria: Tradição Indígena

Forma: Prato

Produção: Local

Cronologia Datação: -16-50

Datação: -16-50

Cronologia: I a.C.-I

Período: Idade do Ferro

Identificação**Nº inventário/achado: 0007**

Sondagem: S.2

UE: 0037

1 base de ânfora bética Halt. 70

Caracterização da peça

Nº fragmentos: 1

Parte da Peça: Base

Categoria: Ânfora

Forma: Ânfora

Produção: Bética Guadalquivir

Tipologia: Haltern 70

Cronologia Cronologia: 16 a.C. - 70

Período: Alto imperial

Trabalhos Arqueológicos da U.A.U.M. / MEMÓRIAS, 97, 2020

Identificação**Nº inventário/achado: 0008**

Sondagem: S.2

UE: 0037

1 asa de ânfora bética Halt. 70

Caracterização da peça

Nº fragmentos: 1

Forma: Ânfora

Parte da Peça: Arranque de asa

Categoria: Ânfora

Produção: Bética Guadalquivir

Tipologia: Haltern 70

Cronologia

Período: Romano

Identificação**Nº inventário/achado: 0008**

Sondagem: S.3

UE: 0037

1 parede de TSHT

Caracterização da peça

Nº fragmentos: 1

Parte da Peça: Parede

Categoria: Sigillata

Produção: Vale do Ebro

Cronologia Datação: 400-500

Datação: 400-500

Cronologia: V

Período: Suevo-visigótico

Identificação**Nº inventário/achado: 0009**

Sondagem: S.2

UE: 0037

1 parede de ânfora bética

Caracterização da peça

Nº fragmentos: 1

Forma: Ânfora

Parte da Peça: Parede

Categoria: Ânfora

Produção: Bética

Cronologia

Período: Romano

Trabalhos Arqueológicos da U.A.U.M. / MEMÓRIAS, 97, 2020

Identificação**Nº inventário/achado: 0010**

Sondagem: S.2

UE: 0037

1 parede de dolium

Caracterização da peça

Nº fragmentos: 1

Forma: Dolium

Parte da Peça: Parede

Categoria: Comum

Produção: Local

Cronologia

Período: Romano

Identificação**Nº inventário/achado: 0011, 12, 13**

Sondagem: S.2

UE: 0037

3 paredes de cerâmica de comum romana

Caracterização da peça

Nº fragmentos: 3

Parte da Peça: Parede

Categoria: Comum

Produção: Local

Cronologia

Período: Romano

Identificação**Nº inventário/achado: 0014**

Sondagem: S.2

UE: 0037

1 parede de cerâmica de Idade Média Baixa

Caracterização da peça

Nº fragmentos: 1

Parte da Peça: Parede

Categoria: Comum

Produção: Local

Cronologia

Período: Idade média - baixa

Trabalhos Arqueológicos da U.A.U.M. / MEMÓRIAS, 97, 2020

Identificação**Nº inventário/achado: XXX**

Sondagem: S.2

UE: 0037

Pesagem de tijolo: 10Kg

Caracterização da peça

Nº fragmentos: 10

Parte da Peça: Tijolo

Categoria: Material de construção

Cronologia

Período: Romano

Identificação**Nº inventário/achado: XXX**

Sondagem: S.2

UE: 0037

Pesagem de ímbrex: 0,5Kg

Caracterização da peça

Nº fragmentos: 10

Parte da Peça: Ímbrex

Categoria: Material de construção

Cronologia

Período: Romano

Identificação**Nº inventário/achado: XXX**

Sondagem: S.2

UE: 0037

Pesagem de tégula: 3Kg

Caracterização da peça

Nº fragmentos: 10

Parte da Peça: Tégula

Categoria: Material de construção

Cronologia

Período: Romano

Trabalhos Arqueológicos da U.A.U.M. / MEMÓRIAS, 97, 2020

Identificação**Nº inventário/achado: 0001, 2**

Sondagem: S.3

UE: 0038

2 bordos de cerâmica de tradição indígena

Caracterização da peça

Nº fragmentos: 2

Parte da Peça: Bordo

Categoria: Tradição Indígena

Produção: Local

Cronologia

Cronologia: 16 a.C. - 50

Período: Idade do Ferro

Identificação**Nº inventário/achado: 0003**

Sondagem: S.3

UE: 0038

1 base de dolium

Caracterização da peça

Nº fragmentos: 1

Parte da Peça: Base

Categoria: Comum

Forma: Dolium

Produção: Local

Cronologia

Período: Romano

Identificação**Nº inventário/achado: 0004, 5**

Sondagem: S.3

UE: 0038

2 paredes de dolium

Caracterização da peça

Nº fragmentos: 2

Parte da Peça: Parede

Categoria: Comum

Produção: Local

Cronologia

Período: Romano

Trabalhos Arqueológicos da U.A.U.M. / MEMÓRIAS, 97, 2020

Identificação**Nº inventário/achado: 0006, 7, 8**

Sondagem: S.3

UE: 0038

3 paredes de cerâmica de tradição indígena

Caracterização da peça

Nº fragmentos: 3

Parte da Peça: Parede

Categoria: Tradição Indígena

Produção: Local

Cronologia

Período: Idade do Ferro

Identificação**Nº inventário/achado: 0009**

Sondagem: S.3

UE: 0038

1 parede de TSH

Caracterização da peça

Nº fragmentos: 1

Parte da Peça: Parede

Categoria: Sigillata

Produção: Hispânica

Cronologia

Período: Alto imperial

Identificação**Nº inventário/achado: 0010**

Sondagem: S.3

UE: 0038

1 parede de TSH com decoração

Caracterização da peça

Nº fragmentos: 1

Parte da Peça: Parede

Categoria: Sigillata

Produção: Hispânica

Cronologia

Período: Alto imperial

Trabalhos Arqueológicos da U.A.U.M. / MEMÓRIAS, 97, 2020

Identificação**Nº inventário/achado: 0011, 12**

Sondagem: S.3

UE: 0038

2 bases de cerâmica cinzenta fina polida

Caracterização da peça

Nº fragmentos: 2

Parte da Peça: Base

Categoria: Cinzenta Fina Polida

Produção: Local

Cronologia

Período: Alto imperial

Identificação**Nº inventário/achado: 0013**

Sondagem: S.3

UE: 0038

1 parede de cerâmica cinzenta fina polida

Caracterização da peça

Nº fragmentos: 1

Parte da Peça: Parede

Categoria: Cinzenta Fina Polida

Produção: Local

Cronologia

Período: Alto imperial

Identificação**Nº inventário/achado: 0014**

Sondagem: S.3

UE: 0038

1 bordo de ânfora Halt. 70

Caracterização da peça

Nº fragmentos: 1

Parte da Peça: Bordo

Categoria: Ânfora

Forma: Ânfora

Produção: Bética Guadalquivir

Tipologia: Haltern 70

Cronologia

Período: Romano

Trabalhos Arqueológicos da U.A.U.M. / MEMÓRIAS, 97, 2020

Identificação**Nº inventário/achado: 0015**

Sondagem: S.3

UE: 0038

1 base de ânfora Halt. 70

Caracterização da peça

Nº fragmentos: 1

Forma: Ânfora

Parte da Peça: Base

Categoria: Ânfora

Produção: Bética Guadalquivir

Tipologia: Haltern 70

Cronologia

Período: Romano

Identificação**Nº inventário/achado: 0016**

Sondagem: S.3

UE: 0038

1 asa de ânfora

Caracterização da peça

Nº fragmentos: 1

Forma: Ânfora

Parte da Peça: Arranque de asa

Categoria: Ânfora

Cronologia

Período: Romano

Identificação**Nº inventário/achado: 0017, 18, 20, 21, 23, 24, 25, 26, 27, 28**

Sondagem: S.3

UE: 0038

10 paredes de de ânfora

Caracterização da peça

Nº fragmentos: 10

Forma: Ânfora

Parte da Peça: Parede

Categoria: Ânfora

Cronologia

Período: Romano

Trabalhos Arqueológicos da U.A.U.M. / MEMÓRIAS, 97, 2020

Identificação**Nº inventário/achado: 0019, 22**

Sondagem: S.3

UE: 0038

2 paredes de ânforas béticas

Caracterização da peça

Nº fragmentos: 2

Forma: Ânfora

Parte da Peça: Parede

Categoria: Ânfora

Produção: Bética

Cronologia

Período: Romano

Identificação**Nº inventário/achado: 0029, 30, 31, 32, 33, 34, 35,36, 37**

Sondagem: S.3

UE: 0038

9 paredes de cerâmica comum romana

Caracterização da peça

Nº fragmentos: 9

Parte da Peça: Parede

Categoria: Comum

Produção: Local

Cronologia

Período: Romano

Identificação**Nº inventário/achado: 0038**

Sondagem: S.3

UE: 0038

1 asa de cerâmica comum moderna

Caracterização da peça

Nº fragmentos: 1

Parte da Peça: Arranque de asa

Categoria: Comum

Produção: Regional

Cronologia

Período: Idade moderna

Trabalhos Arqueológicos da U.A.U.M. / MEMÓRIAS, 97, 2020

Identificação

Nº inventário/achado: 0039

Sondagem: S.3

UE: 0038

1 parede de cerâmica de Idade Média Baixa

Caracterização da peça

Nº fragmentos: 1

Parte da Peça: Parede

Categoria: Comum

Produção: Local

Cronologia

Período: Idade média - baixa

Identificação

Nº inventário/achado: 0040

Sondagem: S.3

UE: 0038

1 telha

Caracterização da peça

Nº fragmentos: 1

Categoria: Material de construção

Forma: Telha

Cronologia

Período: Indeterminado

Identificação

Nº inventário/achado: 0041

Sondagem: S.3

UE: 0038

1 fragmento de mármore

Caracterização da peça

Nº fragmentos: 1

Parte da Peça: Indeterminado

Categoria: Material de construção

Cronologia

Período: Indeterminado

Trabalhos Arqueológicos da U.A.U.M. / MEMÓRIAS, 97, 2020

Identificação

Nº inventário/achado: 0042, 43

Sondagem: S.3

UE: 0038

2 telhas

Caracterização da peça

Nº fragmentos: 2

Forma: Telha

Categoria: Material de construção

Cronologia

Período: Idade moderna

Identificação

Nº inventário/achado: 0001

Sondagem: S.3

UE: 0039

1 bordo de talha de cerâmica de tradição indígena

Caracterização da peça

Nº fragmentos: 1

Forma: Talha

Parte da Peça: Bordo

Categoria: Tradição Indígena

Produção: Local

Cronologia

Datação: -16-50

Datação: -16-50

Cronologia: I a.C.-I

Período: Idade do Ferro

Identificação

Nº inventário/achado: 0002

Sondagem: S.3

UE: 0039

1 bordo de pote de cerâmica de tradição indígena

Caracterização da peça

Nº fragmentos: 1

Forma: Pote

Parte da Peça: Bordo

Categoria: Tradição Indígena

Produção: Local

Cronologia

Datação: -16-50

Datação: -16-50

Cronologia: I a.C.-I

Período: Idade do Ferro

Trabalhos Arqueológicos da U.A.U.M. / MEMÓRIAS, 97, 2020

Identificação

Nº inventário/achado: 0003

Sondagem: S.3

UE: 0039

1 bordo de prato de cerâmica de tradição indígena

Caracterização da peça

Nº fragmentos: 1

Forma: Prato

Parte da Peça: Bordo

Categoria: Tradição Indígena

Produção: Local

Cronologia Datação: -16-50

Datação: -16-50

Cronologia: I a.C.-I

Período: Idade do Ferro

Identificação

Nº inventário/achado: 0004

Sondagem: S.3

UE: 0039

1 base de cerâmica de tradição indígena

Caracterização da peça

Nº fragmentos: 1

Parte da Peça: Base

Categoria: Tradição Indígena

Produção: Local

Cronologia Datação: -16-50

Datação: -16-50

Cronologia: I a.C.-I

Período: Idade do Ferro

Identificação

Nº inventário/achado: 0005, 6, 7

Sondagem: S.3

UE: 0039

3 paredes de cerâmica de tradição indígena

Caracterização da peça

Nº fragmentos: 3

Parte da Peça: Parede

Categoria: Tradição Indígena

Produção: Local

Cronologia Datação: -16-50

Datação: -16-50

Cronologia: I a.C.-I

Período: Idade do Ferro

Trabalhos Arqueológicos da U.A.U.M. / MEMÓRIAS, 97, 2020

Identificação**Nº inventário/achado: 0008, 9**

Sondagem: S.3

UE: 0039

2 paredes de TSH

Caracterização da peça

Nº fragmentos: 2

Parte da Peça: Parede

Categoria: Sigillata

Produção: Hispânica

Cronologia

Período: Alto imperial

Identificação**Nº inventário/achado: 0010**

Sondagem: S.3

UE: 0039

1 parede de TSHT

Caracterização da peça

Nº fragmentos: 1

Parte da Peça: Parede

Categoria: Sigillata

Produção: Hispânica Tardia

Cronologia Datação: 400-500

Datação: 400-500

Cronologia: V

Período: Suevo-visigótico

Identificação**Nº inventário/achado: 0011, 12**

Sondagem: S.3

UE: 0039

2 bordos de ânforas béticas Halt. 70

Caracterização da peça

Nº fragmentos: 2

Parte da Peça: Bordo

Categoria: Ânfora

Forma: Ânfora

Produção: Bética Guadalquivir

Tipologia: Haltern 70

Cronologia

Cronologia: 16 a.C. - 70

Período: Romano

Trabalhos Arqueológicos da U.A.U.M. / MEMÓRIAS, 97, 2020

Identificação

Nº inventário/achado: 0013, 14

Sondagem: S.3

UE: 0039

2 asas de ânforas béticas Halt. 70

Caracterização da peça

Nº fragmentos: 2

Forma: Ânfora

Parte da Peça: Arranque de asa

Categoria: Ânfora

Produção: Bética Guadalquivir

Tipologia: Haltern 70

Cronologia

Cronologia: 16 a.C. - 70

Período: Romano

Identificação

Nº inventário/achado: 0015, 16, 17, 18, 19, 20, 21, 22, 23, 24, 25

Sondagem: S.3

UE: 0039

11 paredes de ânforas

Caracterização da peça

Nº fragmentos: 11

Parte da Peça: Parede

Categoria: Ânfora

Cronologia

Período: Romano

Identificação

Nº inventário/achado: 0026

Sondagem: S.3

UE: 0039

1 bordo de tigela de cerâmica comum romana

Caracterização da peça

Nº fragmentos: 1

Forma: Tigela

Parte da Peça: Bordo

Categoria: Comum

Produção: Local

Cronologia

Período: Romano

Trabalhos Arqueológicos da U.A.U.M. / MEMÓRIAS, 97, 2020

Identificação**Nº inventário/achado: 0027**

Sondagem: S.3

UE: 0039

1 bordo de cerâmica comum romana

Caracterização da peça

Nº fragmentos: 1

Parte da Peça: Bordo

Categoria: Comum

Produção: Local

Cronologia

Período: Romano

Identificação**Nº inventário/achado: 0028, 29, 30**

Sondagem: S.3

UE: 0039

3 bases de cerâmica comum romana

Caracterização da peça

Nº fragmentos: 3

Parte da Peça: Base

Categoria: Comum

Produção: Local

Cronologia

Período: Romano

Identificação**Nº inventário/achado: 0031, 32, 33, 34, 35, 36, 37, 38, 39, 40, 41, 42**

Sondagem: S.3

UE: 0039

9 paredes de cerâmica comum romana

Caracterização da peça

Nº fragmentos: 9

Parte da Peça: Parede

Categoria: Comum

Produção: Local

Cronologia

Período: Romano

Trabalhos Arqueológicos da U.A.U.M. / MEMÓRIAS, 97, 2020

Identificação

Nº inventário/achado: 0043

Sondagem: S.3

UE: 0039

1 parede de prato de cerâmica cinzenta tardia

Caracterização da peça

Nº fragmentos: 1

Forma: Prato

Parte da Peça: Parede

Categoria: Cinzenta Tardia Comum

Produção: Local

Cronologia Datação: 300-500

Datação: 300-500

Cronologia: IV-V

Período: Suevo-visigótico

Identificação

Nº inventário/achado: 0044

Sondagem: S.3

UE: 0039

1 bordo de cerâmica comum moderna

Caracterização da peça

Nº fragmentos: 1

Parte da Peça: Bordo

Categoria: Comum

Produção: Local

Cronologia

Período: Idade moderna

Identificação

Nº inventário/achado: 0045

Sondagem: S.3

UE: 0039

1 parede de cerâmica comum moderna

Caracterização da peça

Nº fragmentos: 1

Parte da Peça: Parede

Categoria: Comum

Produção: Regional

Cronologia

Período: Idade moderna

Trabalhos Arqueológicos da U.A.U.M. / MEMÓRIAS, 97, 2020

Identificação**Nº inventário/achado: 0046**

Sondagem: S.3

UE: 0039

1 fragmento de opus signinum

Caracterização da peça

Nº fragmentos: 1

Parte da Peça: Indeterminado

Categoria: Material de construção

Cronologia

Período: Romano

Identificação**Nº inventário/achado: 0001**

Sondagem: S.3

UE: 0040

1 parede de cerâmica de tradição indígena

Caracterização da peça

Nº fragmentos: 1

Parte da Peça: Parede

Categoria: Tradição Indígena

Produção: Local

Cronologia Datação: -16-50

Datação: -16-50

Cronologia: I a.C.-I

Período: Idade do Ferro

Identificação**Nº inventário/achado: 0002**

Sondagem: S.3

UE: 0040

1 parede de cerâmica comum romana

Caracterização da peça

Nº fragmentos: 1

Parte da Peça: Parede

Categoria: Comum

Produção: Local

Cronologia

Período: Romano

Trabalhos Arqueológicos da U.A.U.M. / MEMÓRIAS, 97, 2020

Identificação**Nº inventário/achado: 0003**

Sondagem: S.3

UE: 0040

1 asa de cerâmica comum moderna

Caracterização da peça

Nº fragmentos: 1

Parte da Peça: Arranque de asa

Categoria: Comum

Produção: Regional

Cronologia

Período: Idade moderna

Identificação**Nº inventário/achado: 0004, 5**

Sondagem: S.3

UE: 0040

2 bases de cerâmica comum moderna

Caracterização da peça

Nº fragmentos: 2

Parte da Peça: Base

Categoria: Comum

Produção: Regional

Cronologia

Período: Idade moderna

Identificação**Nº inventário/achado: 0006**

Sondagem: S.3

UE: 0040

1 parede de cerâmica comum moderna

Caracterização da peça

Nº fragmentos: 1

Parte da Peça: Parede

Categoria: Comum

Produção: Regional

Cronologia

Período: Idade moderna

Trabalhos Arqueológicos da U.A.U.M. / MEMÓRIAS, 97, 2020

Identificação**Nº inventário/achado: 0007, 8**

Sondagem: S.3

UE: 0040

2 bordes de cerâmica comum moderna

Caracterização da peça

Nº fragmentos: 2

Parte da Peça: Bordo

Categoria: Comum

Produção: Regional

Cronologia

Período: Idade moderna

Identificação**Nº inventário/achado: 0009**

Sondagem: S.3

UE: 0040

1 base de cerâmica comum moderna

Caracterização da peça

Nº fragmentos: 1

Parte da Peça: Base

Categoria: Comum

Produção: Regional

Cronologia

Período: Idade moderna

Identificação**Nº inventário/achado: 0010**

Sondagem: S.3

UE: 0040

1 asa e parece de cerâmica preta de Região Norte de Portugal

Caracterização da peça

Nº fragmentos: 1

Parte da Peça: Asa/ parede

Categoria: Comum

Produção: Regional

Cronologia

Período: Idade contemporânea

Trabalhos Arqueológicos da U.A.U.M. / MEMÓRIAS, 97, 2020

Identificação

Nº inventário/achado: 0011, 12, 13

Sondagem: S.3

UE: 0040

3 paredes de cerâmica comum moderna

Caracterização da peça

Nº fragmentos: 3

Parte da Peça: Parede

Categoria: Comum

Produção: Regional

Cronologia

Período: Idade moderna

Identificação

Nº inventário/achado: 0014

Sondagem: S.3

UE: 0040

1 base de vaso de cerâmica vidrada contemporânea

Caracterização da peça

Nº fragmentos: 1

Parte da Peça: Base

Categoria: Vidrada

Forma: Vaso

Produção: Regional

Cronologia

Período: Idade contemporânea

Identificação

Nº inventário/achado: 0016, 17, 18, 19, 20

Sondagem: S.3

UE: 0040

5 paredes de cerâmica vidrada contemporânea

Caracterização da peça

Nº fragmentos: 5

Parte da Peça: Parede

Categoria: Vidrada

Produção: Regional

Cronologia

Período: Idade contemporânea

Trabalhos Arqueológicos da U.A.U.M. / MEMÓRIAS, 97, 2020

Identificação**Nº inventário/achado: 0021, 22**

Sondagem: S.3

UE: 0040

2 pratos de porcelana

Caracterização da peça

Nº fragmentos: 2

Forma: Prato

Parte da Peça: Bordo

Categoria: Porcelana

Cronologia

Período: Idade contemporânea

Identificação**Nº inventário/achado: 0023, 24, 25**

Sondagem: S.3

UE: 0040

3 paredes de faiança moderna

Caracterização da peça

Nº fragmentos: 3

Parte da Peça: Parede

Categoria: Faiança

Cronologia

Período: Idade moderna

Identificação**Nº inventário/achado: 0026**

Sondagem: S.3

UE: 0040

1 vaso de gres

Caracterização da peça

Nº fragmentos: 1

Forma: Vaso

Parte da Peça: Bordo

Categoria: Grés

Cronologia

Período: Idade contemporânea

Trabalhos Arqueológicos da U.A.U.M. / MEMÓRIAS, 97, 2020

Identificação**Nº inventário/achado: XXXX**

Sondagem: S.2

UE: 0042

Pesagem de tijolo: 28Kg

Caracterização da peça

Nº fragmentos: 10

Parte da Peça: Tijolo

Categoria: Material de construção

Cronologia

Período: Romano

Identificação**Nº inventário/achado: XXXXX**

Sondagem: S.2

UE: 0042

Pesagem de indeterminado: 4Kg

Caracterização da peça

Nº fragmentos: 10

Parte da Peça: Indeterminado

Categoria: Material de construção

Cronologia

Período: Romano

Identificação**Nº inventário/achado: XXXXX**

Sondagem: S.2

UE: 0042

Pesagem de telha: 8Kg

Caracterização da peça

Nº fragmentos: 10

Parte da Peça: Telha

Categoria: Material de construção

Cronologia

Período: Romano

Trabalhos Arqueológicos da U.A.U.M. / MEMÓRIAS, 97, 2020

Identificação

Nº inventário/achado: XXXXX

Sondagem: S.2

UE: 0042

Pesagem de ímbrex: 0,5Kg

Caracterização da peça

Nº fragmentos: -5

Parte da Peça: Ímbrex

Categoria: Material de construção

Cronologia

Período: Romano

Identificação

Nº inventário/achado: XXXXXXXXX

Sondagem: S.2

UE: 0043

Pesagem de tijolo: 9Kg

Caracterização da peça

Nº fragmentos: 10

Categoria: Material de construção

Cronologia

Período: Romano

Identificação

Nº inventário/achado: 0001, 2

Sondagem: S.2

UE: 0044

2 paredes de cerâmica de tradição indígena

Caracterização da peça

Nº fragmentos: 2

Parte da Peça: Parede

Categoria: Tradição Indígena

Produção: Local

Cronologia Datação: -16-50

Datação: -16-50

Cronologia: I a.C.-I

Período: Idade do Ferro

Trabalhos Arqueológicos da U.A.U.M. / MEMÓRIAS, 97, 2020

Identificação**Nº inventário/achado: 0003, 4**

Sondagem: S.2

UE: 0044

2 paredes de cerâmica comum fina romana

Caracterização da peça

Nº fragmentos: 2

Parte da Peça: Parede

Categoria: Comum Fina

Produção: Local

Cronologia

Período: Alto imperial

Identificação**Nº inventário/achado: 0005, 6**

Sondagem: S.2

UE: 0044

2 peças discoidales de cerâmica comum romana

Caracterização da peça

Nº fragmentos: 2

Parte da Peça: Perfil completo

Categoria: Comum

Forma: Peça discoidal

Produção: Local

Cronologia

Período: Romano

Identificação**Nº inventário/achado: 0007, 8**

Sondagem: S.2

UE: 0044

2 bordos de potes de cerâmica comum romana

Caracterização da peça

Nº fragmentos: 2

Parte da Peça: Bordo

Categoria: Comum

Forma: Pote

Produção: Local

Cronologia

Período: Romano

Trabalhos Arqueológicos da U.A.U.M. / MEMÓRIAS, 97, 2020

Identificação

Nº inventário/achado: 0009

Sondagem: S.2

UE: 0044

1 base de cerâmica comum romana

Caracterização da peça

Nº fragmentos: 1

Parte da Peça: Base

Categoria: Comum

Produção: Local

Cronologia

Período: Romano

Identificação

Nº inventário/achado: 0010, 11, 12, 13, 14, 15, 16, 17, 18, 19, 20, 21, 22, 23, 24, 25, 26, 27, 28, 29, 30, 31, 32, 33, 34, 35, 36, 37, 38, 39, 40

Sondagem: S.2

UE: 0044

31 paredes de cerâmica comum romana

Caracterização da peça

Nº fragmentos: 31

Parte da Peça: Parede

Categoria: Comum

Produção: Local

Cronologia

Período: Romano

Identificação

Nº inventário/achado: 0045, 46, 47, 48

Sondagem: S.2

UE: 0044

4 bases de cerâmica de Idade Média Baixa

Caracterização da peça

Nº fragmentos: 4

Parte da Peça: Base

Categoria: Comum

Produção: Local

Cronologia

Período: Romano

Trabalhos Arqueológicos da U.A.U.M. / MEMÓRIAS, 97, 2020

Identificação**Nº inventário/achado: 0049, 50**

Sondagem: S.2

UE: 0044

2 bordos de cerâmica de Idade Média Baixa

Caracterização da peça

Nº fragmentos: 2

Parte da Peça: Bordo

Categoria: Comum

Produção: Local

Cronologia

Período: Idade média - baixa

Identificação**Nº inventário/achado: 0051**

Sondagem: S.2

UE: 0044

1 base de cerâmica comum moderna

Caracterização da peça

Nº fragmentos: 1

Parte da Peça: Base

Categoria: Comum

Produção: Regional

Cronologia

Período: Idade moderna

Identificação**Nº inventário/achado: 0053, 54, 55**

Sondagem: S.2

UE: 0044

3 bases de cerâmica de Idade Média Baixa

Caracterização da peça

Nº fragmentos: 3

Parte da Peça: Base

Categoria: Comum

Produção: Local

Cronologia

Período: Idade média - baixa

Trabalhos Arqueológicos da U.A.U.M. / MEMÓRIAS, 97, 2020

Identificação

Nº inventário/achado: 0056, 57, 58, 59

Sondagem: S.2

UE: 0044

4 paredes de cerâmica de Idade Média Baixa

Caracterização da peça

Nº fragmentos: 4

Parte da Peça: Parede

Categoria: Comum

Produção: Local

Cronologia

Período: Idade média - baixa

Identificação

Nº inventário/achado: 0060, 61, 62, 63, 64, 65

Sondagem: S.2

UE: 0044

6 paredes de cerâmica comum moderna

Caracterização da peça

Nº fragmentos: 6

Parte da Peça: Parede

Categoria: Comum

Produção: Regional

Cronologia

Período: Idade moderna

Identificação

Nº inventário/achado: 0066, 67, 68

Sondagem: S.2

UE: 0044

3 paredes de cerâmica comum romana

Caracterização da peça

Nº fragmentos: 3

Parte da Peça: Parede

Categoria: Comum

Produção: Local

Cronologia

Período: Romano

Trabalhos Arqueológicos da U.A.U.M. / MEMÓRIAS, 97, 2020

Identificação**Nº inventário/achado: XXXXXX**

Sondagem: S.2

UE: 0044

Pesagem de ímbrex: 3Kg

Caracterização da peça

Nº fragmentos: 10

Parte da Peça: Ímbrex

Categoria: Material de construção

Cronologia

Período: Romano

Identificação**Nº inventário/achado: XXXXXX**

Sondagem: S.2

UE: 0044

Pesagem de tijolo: 19Kg

Caracterização da peça

Nº fragmentos: 10

Parte da Peça: Tijolo

Categoria: Material de construção

Cronologia

Período: Romano

Identificação**Nº inventário/achado: XXXXXX**

Sondagem: S.2

UE: 0044

Pesagem de telha: 5,5Kg

Caracterização da peça

Nº fragmentos: 10

Parte da Peça: Telha

Categoria: Material de construção

Cronologia

Período: Romano

Trabalhos Arqueológicos da U.A.U.M. / MEMÓRIAS, 97, 2020

Identificação**Nº inventário/achado: 0001, 2, 3**

Sondagem: S.2

UE: 0047

3 paredes de cerâmica comum romana

Caracterização da peça

Nº fragmentos: 3

Parte da Peça: Parede

Categoria: Comum

Produção: Local

Cronologia

Período: Romano

Identificação**Nº inventário/achado: 0004**

Sondagem: S.2

UE: 0047

1 bordo de cerâmica comum romana

Caracterização da peça

Nº fragmentos: 1

Parte da Peça: Bordo

Categoria: Comum

Produção: Local

Cronologia

Período: Romano

Identificação**Nº inventário/achado: 0005**

Sondagem: S.2

UE: 0047

1 parede de cerâmica comum romana

Caracterização da peça

Nº fragmentos: 1

Parte da Peça: Parede

Categoria: Comum

Produção: Local

Cronologia

Período: Romano

Trabalhos Arqueológicos da U.A.U.M. / MEMÓRIAS, 97, 2020

Identificação

Nº inventário/achado: 0006

Sondagem: S.2

UE: 0047

1 fragmento de telha

Caracterização da peça

Nº fragmentos: 1

Categoria: Material de construção

Cronologia

Período: Indeterminado

Identificação

Nº inventário/achado: 0001, 2, 3, 4

Sondagem: S.3

UE: 0048

4 paredes de cerâmica de tradição indígena

Caracterização da peça

Nº fragmentos: 4

Parte da Peça: Parede

Categoria: Tradição Indígena

Produção: Local

Cronologia Datação: -16-50

Datação: -16-50

Cronologia: I a.C.-I

Período: Idade do Ferro

Identificação

Nº inventário/achado: 0005

Sondagem: S.3

UE: 0048

1 bordo de TSH Drag. 15/17

Caracterização da peça

Nº fragmentos: 1

Forma: Tigela

Parte da Peça: Bordo

Categoria: Sigillata

Produção: Hispânica

Tipologia: Dragendorff 15/17

Cronologia Datação: 80-120

Datação: 80-120

Cronologia: I-II

Período: Alto imperial

Trabalhos Arqueológicos da U.A.U.M. / MEMÓRIAS, 97, 2020

Identificação**Nº inventário/achado: 0006**

Sondagem: S.3

UE: 0048

1 peça discoidal de TSH

Caracterização da peça

Nº fragmentos: 1

Forma: Peça discoidal

Parte da Peça: Perfil completo

Categoria: Sigillata

Produção: Hispânica

Cronologia

Período: Alto imperial

Identificação**Nº inventário/achado: 0007**

Sondagem: S.3

UE: 0048

1 parede decorada de TSH

Caracterização da peça

Nº fragmentos: 1

Parte da Peça: Parede

Categoria: Sigillata

Produção: Hispânica

Cronologia

Período: Alto imperial

Identificação**Nº inventário/achado: 0008**

Sondagem: S.3

UE: 0048

1 base de ARSW, C

Caracterização da peça

Nº fragmentos: 1

Parte da Peça: Base

Categoria: Sigillata

Produção: Africana C

Cronologia Datação: 300-500

Datação: 300-500

Cronologia: IV-V

Período: Suevo-visigótico

Trabalhos Arqueológicos da U.A.U.M. / MEMÓRIAS, 97, 2020

Identificação**Nº inventário/achado: 0009**

Sondagem: S.3

UE: 0048

1 bordo de ânfora bética Halt. 70

Caracterização da peça

Nº fragmentos: 1

Forma: Ânfora

Parte da Peça: Bordo

Categoria: Ânfora

Produção: Bética Guadalquivir

Tipologia: Haltern 70

Cronologia

Período: Romano

Identificação**Nº inventário/achado: 0010, 11, 12, 13, 14, 15, 16, 17, 18, 19, 20, 21, 22, 23, 24, 25, 26, 27, 28, 29, 30, 31, 32**

Sondagem: S.3

UE: 0048

23 paredes de ânfora

Caracterização da peça

Nº fragmentos: 23

Forma: Ânfora

Parte da Peça: Parede

Categoria: Ânfora

Cronologia

Período: Romano

Identificação**Nº inventário/achado: 0033**

Sondagem: S.3

UE: 0048

1 asa de cerâmica comum fina romana

Caracterização da peça

Nº fragmentos: 1

Parte da Peça: Arranque de asa

Categoria: Comum Fina

Produção: Local

Cronologia

Período: Alto imperial

Trabalhos Arqueológicos da U.A.U.M. / MEMÓRIAS, 97, 2020

Identificação**Nº inventário/achado: 0034, 35, 36**

Sondagem: S.3

UE: 0048

3 paredes de cerâmica comum fina romana

Caracterização da peça

Nº fragmentos: 3

Parte da Peça: Parede

Categoria: Comum Fina

Produção: Local

Cronologia

Período: Alto imperial

Identificação**Nº inventário/achado: 0037, 38**

Sondagem: S.3

UE: 0048

2 bordos de potes de cerâmica comum romana

Caracterização da peça

Nº fragmentos: 2

Parte da Peça: Bordo

Categoria: Comum

Forma: Pote

Produção: Local

Cronologia

Período: Romano

Identificação**Nº inventário/achado: 0039, 40, 41, 42, 43, 44, 45**

Sondagem: S.3

UE: 0048

7 bordos de cerâmica comum romana

Caracterização da peça

Nº fragmentos: 7

Parte da Peça: Bordo

Categoria: Comum

Produção: Local

Cronologia

Período: Romano

Trabalhos Arqueológicos da U.A.U.M. / MEMÓRIAS, 97, 2020

Identificação**Nº inventário/achado: 0046, 47**

Sondagem: S.3

UE: 0048

2 bases de cerâmica comum romana

Caracterização da peça

Nº fragmentos: 2

Parte da Peça: Base

Categoria: Comum

Produção: Local

Cronologia

Período: Romano

Identificação**Nº inventário/achado: 0048, 49, 50, 51, 52, 53, 54, 55, 56, 57, 58, 59, 60, 61, 62, 63, 64, 65, 66, 67, 68, 69, 70, 71, 72, 73, 74, 75, 76, 77, 78**

Sondagem: S.3

UE: 0048

31 paredes de cerâmica comum romana

Caracterização da peça

Nº fragmentos: 31

Parte da Peça: Parede

Categoria: Comum

Produção: Local

Cronologia

Período: Romano

Identificação**Nº inventário/achado: 0079**

Sondagem: S.3

UE: 0048

1 base de cerâmica cinzenta tardia

Caracterização da peça

Nº fragmentos: 1

Parte da Peça: Base

Categoria: Cinzenta Tardia Comum

Produção: Local

Cronologia

Datação: 400-700

Datação: 400-700

Cronologia: V-VII

Período: Suevo-visigótico

Trabalhos Arqueológicos da U.A.U.M. / MEMÓRIAS, 97, 2020

Identificação**Nº inventário/achado: 0080**

Sondagem: S.3

UE: 0048

1 parede de cerâmica de Idade Média Baixa

Caracterização da peça

Nº fragmentos: 1

Parte da Peça: Parede

Categoria: Comum

Produção: Local

Cronologia

Período: Idade média - baixa

Identificação**Nº inventário/achado: 0081**

Sondagem: S.3

UE: 0048

1 parede de cerâmica comum moderna

Caracterização da peça

Nº fragmentos: 1

Parte da Peça: Parede

Categoria: Comum

Produção: Local

Cronologia

Datação: s. XVI

Datação: s. XVI

Cronologia: XVI

Período: Idade moderna

Identificação**Nº inventário/achado: 0082, 83**

Sondagem: S.3

UE: 0048

2 bordos de cerâmica comum moderna

Caracterização da peça

Nº fragmentos: 2

Parte da Peça: Bordo

Categoria: Comum

Produção: Regional

Cronologia

Período: Idade moderna

Trabalhos Arqueológicos da U.A.U.M. / MEMÓRIAS, 97, 2020

Identificação**Nº inventário/achado: 0084**

Sondagem: S.3

UE: 0048

1 asa de cerâmica comum moderna

Caracterização da peça

Nº fragmentos: 1

Parte da Peça: Arranque de asa

Categoria: Comum

Produção: Regional

Cronologia

Período: Idade moderna

Identificação**Nº inventário/achado: 0085, 86, 87, 88**

Sondagem: S.3

UE: 0048

4 paredes de cerâmica comum moderna

Caracterização da peça

Nº fragmentos: 4

Parte da Peça: Parede

Categoria: Comum

Produção: Regional

Cronologia

Período: Idade moderna

Identificação**Nº inventário/achado: 0089, 90**

Sondagem: S.3

UE: 0048

2 fragmentos de material de construção

Caracterização da peça

Nº fragmentos: 2

Parte da Peça: Indeterminado

Categoria: Material de construção

Produção: Local

Cronologia

Período: Indeterminado

Trabalhos Arqueológicos da U.A.U.M. / MEMÓRIAS, 97, 2020

Identificação**Nº inventário/achado: XXXXXXX**

Sondagem: S.3

UE: 0048

Pesagem de tégula: 4Kg

Caracterização da peça

Nº fragmentos: 10

Parte da Peça: Tégula

Categoria: Material de construção

Cronologia

Período: Romano

Identificação**Nº inventário/achado: XXXXXXX**

Sondagem: S.3

UE: 0048

Pesagem de ímbrex: 8Kg

Caracterização da peça

Nº fragmentos: 10

Parte da Peça: Ímbrex

Categoria: Material de construção

Cronologia

Período: Romano

Identificação**Nº inventário/achado: XXXXXXX**

Sondagem: S.3

UE: 0048

Pesagem de tijolo: 48Kg

Caracterização da peça

Nº fragmentos: 10

Parte da Peça: Tijolo

Categoria: Material de construção

Cronologia

Período: Romano

Trabalhos Arqueológicos da U.A.U.M. / MEMÓRIAS, 97, 2020

Identificação**Nº inventário/achado: 0001**

Sondagem: S.1

UE: 0050

2 paredes de ânfora

Caracterização da peça

Nº fragmentos: 2

Forma: Ânfora

Parte da Peça: Parede

Categoria: Ânfora

Produção: Bética

Cronologia

Período: Romano

Identificação**Nº inventário/achado: 0003, 4, 5, 6, 7, 8, 9, 10, 11, 12, 13**

Sondagem: S.1

UE: 0050

11 bordos de cerâmica comum moderna

Caracterização da peça

Nº fragmentos: 11

Parte da Peça: Bordo

Categoria: Comum

Produção: Regional

Cronologia

Período: Idade moderna

Identificação**Nº inventário/achado: 0014**

Sondagem: S.1

UE: 0050

1 testo de cerâmica comum moderna

Caracterização da peça

Nº fragmentos: 1

Forma: Testo

Parte da Peça: Perfil completo

Categoria: Comum

Produção: Regional

Cronologia

Período: Idade moderna

Trabalhos Arqueológicos da U.A.U.M. / MEMÓRIAS, 97, 2020

Identificação**Nº inventário/achado: 0015, 16**

Sondagem: S.1

UE: 0050

2 bordos de cerâmica comum moderna

Caracterização da peça

Nº fragmentos: 2

Parte da Peça: Bordo

Categoria: Comum

Produção: Regional

Cronologia

Período: Idade moderna

Identificação**Nº inventário/achado: 0017**

Sondagem: S.1

UE: 0050

2 asas de cerâmica comum moderna

Caracterização da peça

Nº fragmentos: 2

Parte da Peça: Arranque de asa

Categoria: Comum

Produção: Regional

Cronologia

Período: Idade moderna

Identificação**Nº inventário/achado: 0019, 20, 21, 22, 23, 24**

Sondagem: S.1

UE: 0050

6 bases de cerâmica comum moderna

Caracterização da peça

Nº fragmentos: 6

Parte da Peça: Base

Categoria: Comum

Produção: Regional

Cronologia

Período: Idade moderna

Trabalhos Arqueológicos da U.A.U.M. / MEMÓRIAS, 97, 2020

Identificação

Nº inventário/achado: 0025, 26, 27, 28, 29, 30, 31, 32, 33, 34, 35, 36, 37, 38, 39

Sondagem: S.1

UE: 0050

15 paredes de cerâmica comum moderna

Caracterização da peça

Nº fragmentos: 15

Parte da Peça: Parede

Categoria: Comum

Produção: Regional

Cronologia

Período: Idade moderna

Identificação

Nº inventário/achado: 0040, 41, 42, 43, 44, 45, 46, 47, 48, 49, 50, 51, 52, 53

Sondagem: S.1

UE: 0050

14 paredes de cerâmica comum moderna

Caracterização da peça

Nº fragmentos: 14

Parte da Peça: Parede

Categoria: Comum

Produção: Regional

Cronologia

Período: Idade moderna

Identificação

Nº inventário/achado: 0054, 55

Sondagem: S.1

UE: 0050

2 bordos de cerâmica comum moderna

Caracterização da peça

Nº fragmentos: 2

Parte da Peça: Bordo

Categoria: Comum

Produção: Regional

Cronologia

Período: Idade moderna

Trabalhos Arqueológicos da U.A.U.M. / MEMÓRIAS, 97, 2020

Identificação

Nº inventário/achado: 0056

Sondagem: S.1

UE: 0050

1 base de cerâmica comum moderna

Caracterização da peça

Nº fragmentos: 1

Parte da Peça: Base

Categoria: Comum

Produção: Regional

Cronologia

Período: Idade moderna

Identificação

Nº inventário/achado: 0057, 58, 59, 60, 61, 62, 63, 64, 65, 66, 67, 68, 69, 70

Sondagem: S.1

UE: 0050

1 asa de cerâmica comum moderna

Caracterização da peça

Nº fragmentos: 14

Parte da Peça: Parede

Categoria: Comum

Produção: Regional

Cronologia

Período: Idade moderna

Identificação

Nº inventário/achado: 0071, 72, 73, 74, 75, 76, 77, 78, 79, 80, 81, 82

Sondagem: S.1

UE: 0050

12 bordos de cerâmica vidrada contemporânea

Caracterização da peça

Nº fragmentos: 12

Parte da Peça: Bordo

Categoria: Vidrada

Produção: Regional

Cronologia

Período: Idade contemporânea

Trabalhos Arqueológicos da U.A.U.M. / MEMÓRIAS, 97, 2020

Identificação**Nº inventário/achado: 0083**

Sondagem: S.1

UE: 0050

1 asa de cerâmica vidrada contemporânea

Caracterização da peça

Nº fragmentos: 1

Parte da Peça: Arranque de asa

Categoria: Vidrada

Produção: Regional

Cronologia

Período: Idade contemporânea

Identificação**Nº inventário/achado: 0084, 85, 86, 87, 88**

Sondagem: S.1

UE: 0050

5 bases de cerâmica vidrada contemporânea

Caracterização da peça

Nº fragmentos: 5

Parte da Peça: Base

Categoria: Vidrada

Produção: Regional

Cronologia

Período: Idade contemporânea

Identificação**Nº inventário/achado: 0089, 90, 91, 92, 93, 94, 95, 96, 97, 98, 99, 100, 101, 102**

Sondagem: S.1

UE: 0050

14 paredes de cerâmica vidrada contemporânea

Caracterização da peça

Nº fragmentos: 14

Parte da Peça: Parede

Categoria: Vidrada

Produção: Regional

Cronologia

Período: Idade contemporânea

Trabalhos Arqueológicos da U.A.U.M. / MEMÓRIAS, 97, 2020

Identificação**Nº inventário/achado: 0103**

Sondagem: S.1

UE: 0050

1 prato de faiança

Caracterização da peça

Nº fragmentos: 1

Forma: Prato

Parte da Peça: Perfil completo

Categoria: Faiança

Cronologia

Período: Idade moderna/contemporâneo

Identificação**Nº inventário/achado: 0104, 105, 106**

Sondagem: S.1

UE: 0050

3 bordos de faiança

Caracterização da peça

Nº fragmentos: 3

Parte da Peça: Bordo

Categoria: Faiança

Cronologia

Período: Idade moderna/contemporâneo

Identificação**Nº inventário/achado: 0107, 108, 109, 110, 111, 112**

Sondagem: S.1

UE: 0050

6 bases de faiança

Caracterização da peça

Nº fragmentos: 6

Parte da Peça: Base

Categoria: Faiança

Cronologia

Período: Idade moderna/contemporâneo

Trabalhos Arqueológicos da U.A.U.M. / MEMÓRIAS, 97, 2020

Identificação**Nº inventário/achado: 0113, 114, 115, 116, 117, 118**

Sondagem: S.1

UE: 0050

6 paredes de faiança

Caracterização da peça

Nº fragmentos: 6

Parte da Peça: Parede

Categoria: Faiança

Cronologia

Período: Idade moderna/contemporâneo

Identificação**Nº inventário/achado: 0119**

Sondagem: S.1

UE: 0050

1 bordo de faiança policromada

Caracterização da peça

Nº fragmentos: 1

Parte da Peça: Bordo

Categoria: Faiança

Cronologia

Período: Idade moderna/contemporâneo

Identificação**Nº inventário/achado: 0001**

Sondagem: S.1

UE: 0051

1 parede de cerâmica de tradição indígena

Caracterização da peça

Nº fragmentos: 1

Parte da Peça: Parede

Categoria: Tradição Indígena

Produção: Local

Cronologia Datação: -16-50

Datação: -16-50

Cronologia: I a.C.-I

Período: Idade do Ferro

Trabalhos Arqueológicos da U.A.U.M. / MEMÓRIAS, 97, 2020

Identificação**Nº inventário/achado: 0002**

Sondagem: S.1

UE: 0051

1 bordo de pote de cerâmica comum romana

Caracterização da peça

Nº fragmentos: 1

Forma: Pote

Parte da Peça: Bordo

Categoria: Comum

Produção: Local

Cronologia

Período: Romano

Identificação**Nº inventário/achado: 0003, 4, 5, 6, 7, 8, 9**

Sondagem: S.1

UE: 0051

7 paredes de cerâmica comum romana

Caracterização da peça

Nº fragmentos: 7

Parte da Peça: Parede

Categoria: Comum

Produção: Local

Cronologia

Período: Romano

Identificação**Nº inventário/achado: 0010**

Sondagem: S.1

UE: 0051

1 parede de ânfora bética

Caracterização da peça

Nº fragmentos: 1

Forma: Ânfora

Parte da Peça: Parede

Categoria: Ânfora

Produção: Bética

Cronologia

Período: Romano

Trabalhos Arqueológicos da U.A.U.M. / MEMÓRIAS, 97, 2020

Identificação**Nº inventário/achado: 0011, 12, 13, 14**

Sondagem: S.1

UE: 0051

4 paredes de cerâmica comum romana

Caracterização da peça

Nº fragmentos: 4

Parte da Peça: Parede

Categoria: Comum

Produção: Local

Cronologia

Período: Romano

Identificação**Nº inventário/achado: 0015**

Sondagem: S.1

UE: 0051

1 asa de ânfora bética Halt. 70

Caracterização da peça

Nº fragmentos: 1

Forma: Ânfora

Parte da Peça: Arranque de asa

Categoria: Ânfora

Produção: Bética Guadalquivir

Tipologia: Haltern 70

Cronologia

Cronologia: 16 a.C. - 70

Período: Romano

Identificação**Nº inventário/achado: 0016, 17, 18, 19, 20**

Sondagem: S.1

UE: 0051

5 paredes de ânfora bética

Caracterização da peça

Nº fragmentos: 5

Forma: Ânfora

Parte da Peça: Parede

Categoria: Ânfora

Produção: Bética

Cronologia

Período: Romano

Trabalhos Arqueológicos da U.A.U.M. / MEMÓRIAS, 97, 2020

Identificação

Nº inventário/achado: 0021

Sondagem: S.1

UE: 0051

1 bordo de pote de cerâmica de Idade Média Baixa

Caracterização da peça

Nº fragmentos: 1

Forma: Pote

Parte da Peça: Bordo

Categoria: Comum

Produção: Local

Cronologia

Período: Idade média - baixa

Identificação

Nº inventário/achado: 0022

Sondagem: S.1

UE: 0051

1 tampa de cerâmica de Idade Média Baixa

Caracterização da peça

Nº fragmentos: 1

Forma: Tampa

Parte da Peça: Perfil completo

Categoria: Comum

Produção: Local

Cronologia

Período: Idade média - baixa

Identificação

Nº inventário/achado: 0023, 24, 25, 26, 27, 28, 29, 30, 31

Sondagem: S.1

UE: 0051

9 paredes de cerâmica de Idade Média Baixa

Caracterização da peça

Nº fragmentos: 9

Parte da Peça: Parede

Categoria: Comum

Produção: Local

Cronologia

Período: Idade média - baixa

Trabalhos Arqueológicos da U.A.U.M. / MEMÓRIAS, 97, 2020

Identificação**Nº inventário/achado: 0032, 33**

Sondagem: S.1

UE: 0051

2 bordos de cerâmica comum moderna

Caracterização da peça

Nº fragmentos: 2

Parte da Peça: Parede

Categoria: Comum

Produção: Regional

Cronologia Datação: s. XVI

Datação: s. XVI

Cronologia: XVI

Período: Idade moderna

Identificação**Nº inventário/achado: 0034, 35, 36, 37, 38, 39, 40**

Sondagem: S.1

UE: 0051

7 bordos de cerâmica comum moderna

Caracterização da peça

Nº fragmentos: 7

Parte da Peça: Bordo

Categoria: Comum

Produção: Regional

Cronologia

Período: Idade moderna

Identificação**Nº inventário/achado: 0041, 42, 43, 44, 45, 46**

Sondagem: S.1

UE: 0051

6 bases de cerâmica comum moderna

Caracterização da peça

Nº fragmentos: 6

Parte da Peça: Base

Categoria: Comum

Produção: Regional

Cronologia

Período: Idade moderna

Trabalhos Arqueológicos da U.A.U.M. / MEMÓRIAS, 97, 2020

Identificação**Nº inventário/achado: 0047**

Sondagem: S.1

UE: 0051

1 asa de cerâmica comum moderna

Caracterização da peça

Nº fragmentos: 1

Parte da Peça: Arranque de asa

Categoria: Comum

Produção: Regional

Cronologia

Período: Idade moderna

Identificação**Nº inventário/achado: 0048, 49, 50, 51, 52, 53, 54, 55, 56, 57, 58, 59, 60, 61, 62, 63, 64, 65, 67, 68, 69, 70, 71, 72, 73**

Sondagem: S.1

UE: 0051

26 paredes de cerâmica comum moderna

Caracterização da peça

Nº fragmentos: 26

Parte da Peça: Parede

Categoria: Comum

Produção: Regional

Cronologia

Período: Idade moderna

Identificação**Nº inventário/achado: 0074, 75, 76, 77, 78, 79, 80, 81, 82, 83, 84, 85, 86, 87, 88, 89, 90, 91, 92, 93, 94, 95, 96, 97, 98, 99, 100**

Sondagem: S.1

UE: 0051

26 paredes de cerâmica comum moderna

Caracterização da peça

Nº fragmentos: 26

Parte da Peça: Parede

Categoria: Comum

Produção: Regional

Cronologia

Período: Idade moderna

Trabalhos Arqueológicos da U.A.U.M. / MEMÓRIAS, 97, 2020

Identificação

Nº inventário/achado: 0101

Sondagem: S.1

UE: 0051

1 bordo de prato de cerâmica vidrada contemporânea

Caracterização da peça

Nº fragmentos: 1

Forma: Prato

Parte da Peça: Bordo

Categoria: Vidrada

Produção: Regional

Cronologia

Período: Idade contemporânea

Identificação

Nº inventário/achado: 0102, 103

Sondagem: S.1

UE: 0051

2 paredes de faiança moderna

Caracterização da peça

Nº fragmentos: 2

Parte da Peça: Parede

Categoria: Faiança

Cronologia

Período: Idade moderna

Identificação

Nº inventário/achado: 0104

Sondagem: S.1

UE: 0051

1 asa de cerâmica comum romana

Caracterização da peça

Nº fragmentos: 1

Parte da Peça: Arranque de asa

Categoria: Comum

Produção: Local

Cronologia

Período: Romano

Trabalhos Arqueológicos da U.A.U.M. / MEMÓRIAS, 97, 2020

Identificação**Nº inventário/achado: 0105**

Sondagem: S.1

UE: 0051

1 asa de cerâmica de Idade Média Baixa

Caracterização da peça

Nº fragmentos: 1

Parte da Peça: Arranque de asa

Categoria: Comum

Produção: Local

Cronologia

Período: Idade média - baixa

Identificação**Nº inventário/achado: 0106, 107**

Sondagem: S.1

UE: 0051

2 paredes de cerâmica de Idade Média Baixa

Caracterização da peça

Nº fragmentos: 2

Parte da Peça: Parede

Categoria: Comum

Produção: Local

Cronologia

Período: Idade média - baixa

Identificação**Nº inventário/achado: 0108, 109, 110**

Sondagem: S.1

UE: 0051

3 bordes de cerâmica comum moderna

Caracterização da peça

Nº fragmentos: 3

Parte da Peça: Bordo

Categoria: Comum

Produção: Regional

Cronologia

Período: Idade moderna

Trabalhos Arqueológicos da U.A.U.M. / MEMÓRIAS, 97, 2020

Identificação**Nº inventário/achado: 0111, 112**

Sondagem: S.1

UE: 0051

2 bases de cerâmica comum moderna

Caracterização da peça

Nº fragmentos: 2

Parte da Peça: Base

Categoria: Comum

Produção: Regional

Cronologia

Período: Idade moderna

Identificação**Nº inventário/achado: 0113, 114**

Sondagem: S.1

UE: 0051

2 asas de cerâmica comum moderna

Caracterização da peça

Nº fragmentos: 2

Parte da Peça: Arranque de asa

Categoria: Comum

Produção: Regional

Cronologia

Período: Idade moderna

Identificação**Nº inventário/achado: 0115, 116, 117, 118, 119, 120, 121, 122, 123, 124, 125, 126, 127, 128, 129, 130, 131**

Sondagem: S.1

UE: 0051

17 paredes de cerâmica comum moderna

Caracterização da peça

Nº fragmentos: 17

Parte da Peça: Parede

Categoria: Comum

Produção: Regional

Cronologia

Período: Idade moderna

Trabalhos Arqueológicos da U.A.U.M. / MEMÓRIAS, 97, 2020

Identificação

Nº inventário/achado: 0132, 133, 134, 135, 136

Sondagem: S.1

UE: 0051

5 bordos de cerâmica vidrada contemporânea

Caracterização da peça

Nº fragmentos: 5

Parte da Peça: Bordo

Categoria: Vidrada

Produção: Regional

Cronologia

Período: Idade contemporânea

Identificação

Nº inventário/achado: 0137, 138, 139, 140

Sondagem: S.1

UE: 0051

4 bases de cerâmica vidrada contemporânea

Caracterização da peça

Nº fragmentos: 4

Parte da Peça: Base

Categoria: Vidrada

Produção: Regional

Cronologia

Período: Idade contemporânea

Identificação

Nº inventário/achado: 0141, 142, 143

Sondagem: S.1

UE: 0051

3 paredes de cerâmica comum moderna

Caracterização da peça

Nº fragmentos: 3

Parte da Peça: Parede

Categoria: Comum

Produção: Regional

Cronologia

Período: Idade moderna

Trabalhos Arqueológicos da U.A.U.M. / MEMÓRIAS, 97, 2020

Identificação**Nº inventário/achado: 0001**

Sondagem: S.1

UE: 0052

1 bordo de pote de cerâmica de tradição indígena

Caracterização da peça

Nº fragmentos: 1

Forma: Pote

Parte da Peça: Bordo

Categoria: Tradição Indígena

Produção: Local

Cronologia Datação: -16-50

Datação: -16-50

Cronologia: I a.C.-I

Período: Idade do Ferro

Identificação**Nº inventário/achado: 0002, 3**

Sondagem: S.1

UE: 0052

2 paredes de cerâmica de tradição indígena

Caracterização da peça

Nº fragmentos: 2

Parte da Peça: Parede

Categoria: Tradição Indígena

Produção: Local

Cronologia Datação: -16-50

Datação: -16-50

Cronologia: I a.C.-I

Período: Idade do Ferro

Identificação**Nº inventário/achado: 0004**

Sondagem: S.1

UE: 0052

1 parede de TSI

Caracterização da peça

Nº fragmentos: 1

Parte da Peça: Parede

Categoria: Sigillata

Produção: Itálica

Cronologia

Período: Alto imperial

Trabalhos Arqueológicos da U.A.U.M. / MEMÓRIAS, 97, 2020

Identificação**Nº inventário/achado: 0005, 6**

Sondagem: S.1

UE: 0052

2 asas de ânfora bética Halt. 70

Caracterização da peça

Nº fragmentos: 2

Forma: Ânfora

Parte da Peça: Arranque de asa

Categoria: Ânfora

Produção: Bética Guadalquivir

Tipologia: Haltern 70

Cronologia

Cronologia: 16 a.C. - 70

Período: Romano

Identificação**Nº inventário/achado: 0007, 8, 9**

Sondagem: S.1

UE: 0052

3 paredes de ânfora bética

Caracterização da peça

Nº fragmentos: 3

Forma: Ânfora

Parte da Peça: Parede

Categoria: Ânfora

Produção: Bética

Cronologia

Período: Romano

Identificação**Nº inventário/achado: 0010**

Sondagem: S.1

UE: 0052

1 bordo de pote de cerâmica comum romana

Caracterização da peça

Nº fragmentos: 1

Forma: Pote

Parte da Peça: Bordo

Categoria: Comum

Produção: Local

Cronologia

Período: Romano

Trabalhos Arqueológicos da U.A.U.M. / MEMÓRIAS, 97, 2020

Identificação**Nº inventário/achado: 0011**

Sondagem: S.1

UE: 0052

1 asa de cerâmica comum romana

Caracterização da peça

Nº fragmentos: 1

Parte da Peça: Arranque de asa

Categoria: Comum

Produção: Local

Cronologia

Período: Romano

Identificação**Nº inventário/achado: 0012**

Sondagem: S.1

UE: 0052

1 parede de cerâmica comum romana

Caracterização da peça

Nº fragmentos: 1

Parte da Peça: Parede

Categoria: Comum

Produção: Local

Cronologia

Período: Romano

Identificação**Nº inventário/achado: 0013, 14**

Sondagem: S.1

UE: 0052

2 testos

Caracterização da peça

Nº fragmentos: 2

Parte da Peça: Perfil completo

Categoria: Comum

Forma: Testo

Produção: Local

Cronologia

Período: Indeterminado

Trabalhos Arqueológicos da U.A.U.M. / MEMÓRIAS, 97, 2020

Identificação

Nº inventário/achado: 0015

Sondagem: S.1

UE: 0052

1 asa de cerâmica de Idade Média Baixa

Caracterização da peça

Nº fragmentos: 1

Parte da Peça: Arranque de asa

Categoria: Comum

Produção: Local

Cronologia

Período: Idade média - baixa

Identificação

Nº inventário/achado: 0016, 17, 18

Sondagem: S.1

UE: 0052

3 paredes de cerâmica de Idade Média Baixa

Caracterização da peça

Nº fragmentos: 3

Parte da Peça: Parede

Categoria: Comum

Produção: Local

Cronologia

Período: Idade média - baixa

Identificação

Nº inventário/achado: 0019, 20, 21

Sondagem: S.1

UE: 0052

3 bordos de cerâmica comum moderna

Caracterização da peça

Nº fragmentos: 3

Parte da Peça: Bordo

Categoria: Comum

Produção: Regional

Cronologia

Período: Idade moderna

Trabalhos Arqueológicos da U.A.U.M. / MEMÓRIAS, 97, 2020

Identificação**Nº inventário/achado: 0022, 23**

Sondagem: S.1

UE: 0052

2 bases de cerâmica comum romana

Caracterização da peça

Nº fragmentos: 2

Parte da Peça: Base

Categoria: Comum

Produção: Local

Cronologia

Período: Romano

Identificação**Nº inventário/achado: 0024, 25, 26**

Sondagem: S.1

UE: 0052

3 paredes de cerâmica comum moderna

Caracterização da peça

Nº fragmentos: 3

Parte da Peça: Parede

Categoria: Comum

Produção: Regional

Cronologia

Período: Idade moderna

Identificação**Nº inventário/achado: 0027**

Sondagem: S.1

UE: 0052

1 bordo de cerâmica comum moderna

Caracterização da peça

Nº fragmentos: 1

Parte da Peça: Bordo

Categoria: Comum

Produção: Regional

Cronologia

Período: Idade moderna

Trabalhos Arqueológicos da U.A.U.M. / MEMÓRIAS, 97, 2020

Identificação**Nº inventário/achado: 0028**

Sondagem: S.1

UE: 0052

1 bordo de cerâmica vidrada contemporânea

Caracterização da peça

Nº fragmentos: 1

Parte da Peça: Bordo

Categoria: Vidrada

Produção: Regional

Cronologia

Período: Idade contemporânea

Identificação**Nº inventário/achado: 0029**

Sondagem: S.1

UE: 0052

1 parede de cerâmica vidrada contemporânea

Caracterização da peça

Nº fragmentos: 1

Parte da Peça: Parede

Categoria: Vidrada

Produção: Regional

Cronologia

Período: Idade contemporânea

Identificação**Nº inventário/achado: 0030**

Sondagem: S.1

UE: 0052

1 tampa de cerâmica comum moderna

Caracterização da peça

Nº fragmentos: 1

Parte da Peça: Perfil completo

Categoria: Comum

Forma: Tampa

Produção: Regional

Cronologia

Período: Idade moderna

Trabalhos Arqueológicos da U.A.U.M. / MEMÓRIAS, 97, 2020

Identificação

Nº inventário/achado: 0031, 32, 33, 34, 35

Sondagem: S.1

UE: 0052

5 bordos de cerâmica comum moderna

Caracterização da peça

Nº fragmentos: 5

Parte da Peça: Bordo

Categoria: Comum

Produção: Regional

Cronologia

Período: Idade moderna

Identificação

Nº inventário/achado: 0036, 37

Sondagem: S.1

UE: 0052

2 bases de cerâmica comum moderna

Caracterização da peça

Nº fragmentos: 2

Parte da Peça: Base

Categoria: Comum

Produção: Regional

Cronologia

Período: Idade moderna

Identificação

Nº inventário/achado: 0038, 39, 40, 41, 42, 43, 44, 45, 46, 47, 48, 49, 50, 51, 52, 53, 54, 55, 56, 57, 58, 59, 60

Sondagem: S.1

UE: 0052

23 paredes de cerâmica comum moderna

Caracterização da peça

Nº fragmentos: 23

Parte da Peça: Parede

Categoria: Comum

Produção: Regional

Cronologia

Período: Idade moderna

Trabalhos Arqueológicos da U.A.U.M. / MEMÓRIAS, 97, 2020

Identificação**Nº inventário/achado: 0001**

Sondagem: S.3

UE: 0055

1 parede de TSH Drag. 27

Caracterização da peça

Nº fragmentos: 1

Forma: Tigela

Parte da Peça: Parede

Categoria: Sigillata

Produção: Hispânica

Tipologia: Dragendorff 27

Cronologia

Cronologia: I-II

Período: Alto imperial

Identificação**Nº inventário/achado: 0001, 2**

Sondagem: S.2

UE: 0055

2 paredes de cerâmica vidrada contemporânea

Caracterização da peça

Nº fragmentos: 2

Parte da Peça: Parede

Categoria: Vidrada

Produção: Regional

Cronologia

Período: Idade contemporânea

Identificação**Nº inventário/achado: 0002**

Sondagem: S.3

UE: 0055

1 parede de cerâmica comum romana

Caracterização da peça

Nº fragmentos: 1

Parte da Peça: Parede

Categoria: Comum

Produção: Local

Cronologia

Período: Romano

Trabalhos Arqueológicos da U.A.U.M. / MEMÓRIAS, 97, 2020

Identificação**Nº inventário/achado: 0001**

Sondagem: S.1

UE: 0060

1 parede de TSH

Caracterização da peça

Nº fragmentos: 1

Parte da Peça: Parede

Categoria: Sigillata

Produção: Hispânica

Cronologia

Período: Alto imperial

Identificação**Nº inventário/achado: 0002**

Sondagem: S.1

UE: 0060

1 parede de engobe vermelho

Caracterização da peça

Nº fragmentos: 1

Parte da Peça: Parede

Categoria: Engobe Vermelho

Produção: Local

Cronologia

Período: Romano

Identificação**Nº inventário/achado: 0003, 4, 5**

Sondagem: S.1

UE: 0060

3 bases de cerâmica comum romana

Caracterização da peça

Nº fragmentos: 3

Parte da Peça: Base

Categoria: Comum

Produção: Local

Cronologia

Período: Romano

Trabalhos Arqueológicos da U.A.U.M. / MEMÓRIAS, 97, 2020

Identificação**Nº inventário/achado: 0006, 7, 8, 9, 10, 11**

Sondagem: S.1

UE: 0060

6 paredes de cerâmica comum romana

Caracterização da peça

Nº fragmentos: 6

Parte da Peça: Parede

Categoria: Comum

Produção: Local

Cronologia

Período: Romano

Identificação**Nº inventário/achado: 0012, 13, 14**

Sondagem: S.1

UE: 0060

3 bordos de cerâmica de Idade Média Baixa

Caracterização da peça

Nº fragmentos: 3

Parte da Peça: Bordo

Categoria: Comum

Produção: Local

Cronologia

Período: Idade média - baixa

Identificação**Nº inventário/achado: 0015**

Sondagem: S.1

UE: 0060

1 base de cerâmica de Idade Média Baixa

Caracterização da peça

Nº fragmentos: 1

Parte da Peça: Base

Categoria: Comum

Produção: Local

Cronologia

Período: Idade média - baixa

Trabalhos Arqueológicos da U.A.U.M. / MEMÓRIAS, 97, 2020

Identificação**Nº inventário/achado: 0016, 17**

Sondagem: S.1

UE: 0060

2 paredes de cerâmica de Idade Média Baixa

Caracterização da peça

Nº fragmentos: 2

Parte da Peça: Parede

Categoria: Comum

Produção: Local

Cronologia

Período: Idade média - baixa

Identificação**Nº inventário/achado: 0018**

Sondagem: S.1

UE: 0060

1 peça discoidal de cerâmica de Idade Média Baixa

Caracterização da peça

Nº fragmentos: 1

Parte da Peça: Perfil completo

Categoria: Comum

Forma: Peça discoidal

Produção: Local

Cronologia

Período: Idade média - baixa

Identificação**Nº inventário/achado: 0019, 20, 21, 22, 23**

Sondagem: S.1

UE: 0060

5 paredes de cerâmica de Idade Média Baixa

Caracterização da peça

Nº fragmentos: 5

Parte da Peça: Parede

Categoria: Comum

Produção: Local

Cronologia

Período: Idade média - baixa

Trabalhos Arqueológicos da U.A.U.M. / MEMÓRIAS, 97, 2020

Identificação**Nº inventário/achado: 0024**

Sondagem: S.1

UE: 0060

1 prato de cerâmica comum moderna

Caracterização da peça

Nº fragmentos: 1

Forma: Prato

Parte da Peça: Perfil completo

Categoria: Comum

Produção: Regional

Cronologia

Período: Idade moderna

Identificação**Nº inventário/achado: 0025**

Sondagem: S.1

UE: 0060

1 aba de cerâmica comum moderna

Caracterização da peça

Nº fragmentos: 1

Parte da Peça: Aba

Categoria: Comum

Produção: Regional

Cronologia

Período: Idade moderna

Identificação**Nº inventário/achado: 0026, 27, 28**

Sondagem: S.1

UE: 0060

3 bordos de bacias de cerâmica comum moderna

Caracterização da peça

Nº fragmentos: 3

Forma: Bacia

Parte da Peça: Bordo

Categoria: Comum

Produção: Regional

Cronologia

Período: Idade moderna

Trabalhos Arqueológicos da U.A.U.M. / MEMÓRIAS, 97, 2020

Identificação

Nº inventário/achado: 0029, 30, 31, 32, 33, 34, 35, 36, 37, 38, 39, 40, 41, 42

Sondagem: S.1

UE: 0060

14 bordos de cerâmica comum moderna

Caracterização da peça

Nº fragmentos: 14

Parte da Peça: Bordo

Categoria: Comum

Produção: Regional

Cronologia

Período: Idade moderna

Identificação

Nº inventário/achado: 0043, 44, 45, 46, 47, 48, 49, 50, 51, 52, 53, 54

Sondagem: S.1

UE: 0060

12 bases de cerâmica comum moderna

Caracterização da peça

Nº fragmentos: 12

Parte da Peça: Base

Categoria: Comum

Produção: Regional

Cronologia

Período: Idade moderna

Identificação

Nº inventário/achado: 0055, 56

Sondagem: S.1

UE: 0060

2 asas de cerâmica comum moderna

Caracterização da peça

Nº fragmentos: 2

Parte da Peça: Arranque de asa

Categoria: Comum

Produção: Regional

Cronologia

Período: Idade moderna

Trabalhos Arqueológicos da U.A.U.M. / MEMÓRIAS, 97, 2020

Identificação**Nº inventário/achado: 0057, 58, 59, 60, 61, 62, 63, 64, 65, 66, 67, 68, 69, 70, 71, 72, 73, 74, 75, 76**

Sondagem: S.1

UE: 0060

20 paredes cerâmica comum moderna

Caracterização da peça

Nº fragmentos: 20

Parte da Peça: Parede

Categoria: Comum

Produção: Regional

Cronologia

Período: Idade moderna

Identificação**Nº inventário/achado: 0077, 78, 79, 80, 81, 82, 83, 84, 85, 86, 87, 88, 89, 90, 91, 92, 93, 94, 95, 96**

Sondagem: S.1

UE: 0060

20 paredes cerâmica comum moderna

Caracterização da peça

Nº fragmentos: 20

Parte da Peça: Parede

Categoria: Comum

Produção: Regional

Cronologia

Período: Idade moderna

Identificação**Nº inventário/achado: 0097, 98, 99, 100, 101, 102, 103, 104, 105, 106, 107, 108, 109, 110, 111, 112, 113, 114, 115, 116**

Sondagem: S.1

UE: 0060

20 paredes cerâmica comum moderna

Caracterização da peça

Nº fragmentos: 20

Parte da Peça: Parede

Categoria: Comum

Produção: Regional

Cronologia

Período: Idade moderna

Trabalhos Arqueológicos da U.A.U.M. / MEMÓRIAS, 97, 2020

Identificação

Nº inventário/achado: 0117

Sondagem: S.1

UE: 0060

1 bordo de pote de cerâmica vidrada contemporânea

Caracterização da peça

Nº fragmentos: 1

Forma: Pote

Parte da Peça: Bordo

Categoria: Vidrada

Produção: Regional

Cronologia

Período: Idade contemporânea

Identificação

Nº inventário/achado: 0118, 119

Sondagem: S.1

UE: 0060

2 bordos de travessa de cerâmica vidrada contemporânea

Caracterização da peça

Nº fragmentos: 2

Forma: Travessa

Parte da Peça: Bordo

Categoria: Vidrada

Produção: Regional

Cronologia

Período: Idade contemporânea

Identificação

Nº inventário/achado: 0120

Sondagem: S.1

UE: 0060

1 bordo de pote de cerâmica vidrada contemporânea

Caracterização da peça

Nº fragmentos: 1

Forma: Pote

Parte da Peça: Bordo

Categoria: Vidrada

Produção: Regional

Cronologia

Período: Idade contemporânea

Trabalhos Arqueológicos da U.A.U.M. / MEMÓRIAS, 97, 2020

Identificação**Nº inventário/achado: 0121, 124**

Sondagem: S.1

UE: 0060

2 bases de cerâmica vidrada contemporânea

Caracterização da peça

Nº fragmentos: 2

Parte da Peça: Base

Categoria: Vidrada

Produção: Regional

Cronologia

Período: Idade contemporânea

Identificação**Nº inventário/achado: 0122, 123**

Sondagem: S.1

UE: 0060

2 paredes de cerâmica vidrada contemporânea

Caracterização da peça

Nº fragmentos: 2

Parte da Peça: Parede

Categoria: Vidrada

Produção: Regional

Cronologia

Período: Idade contemporânea

Identificação**Nº inventário/achado: 0125**

Sondagem: S.1

UE: 0060

1 bordo de faiança

Caracterização da peça

Nº fragmentos: 1

Parte da Peça: Bordo

Categoria: Faiança

Cronologia

Período: Idade moderna/contemporâneo

Trabalhos Arqueológicos da U.A.U.M. / MEMÓRIAS, 97, 2020

Identificação**Nº inventário/achado: 0126**

Sondagem: S.1

UE: 0060

1 base de faiança

Caracterização da peça

Nº fragmentos: 1

Parte da Peça: Base

Categoria: Faiança

Cronologia

Período: Idade moderna/contemporâneo

Identificação**Nº inventário/achado: 0127, 128, 129**

Sondagem: S.1

UE: 0060

3 paredes de faiança

Caracterização da peça

Nº fragmentos: 3

Parte da Peça: Parede

Categoria: Faiança

Cronologia

Período: Idade moderna/contemporâneo

Identificação**Nº inventário/achado: 0001**

Sondagem: S.3

UE: 0061

1 bordo de caçarola de cerâmica de tradição indígena

Caracterização da peça

Nº fragmentos: 1

Parte da Peça: Bordo

Categoria: Tradição Indígena

Forma: Caçarola

Produção: Local

Cronologia Datação: -16-50

Datação: -16-50

Cronologia: I a.C.-I

Período: Idade do Ferro

Trabalhos Arqueológicos da U.A.U.M. - MEMÓRIAS, 97, 2020

Identificação**Nº inventário/achado: 0009**

Sondagem: S.3

UE: 0061

1 borde de TSG

Caracterização da peça

Nº fragmentos: 1

Parte da Peça: Bordo

Categoria: Sigillata

Produção: Gálica

Cronologia

Período: Alto imperial

Identificação**Nº inventário/achado: 0010**

Sondagem: S.3

UE: 0061

1 parede de TSI

Caracterização da peça

Nº fragmentos: 1

Parte da Peça: Parede

Categoria: Sigillata

Produção: Itálica

Cronologia

Período: Alto imperial

Identificação**Nº inventário/achado: 0011, 12**

Sondagem: S.3

UE: 0061

2 paredes de TSH

Caracterização da peça

Nº fragmentos: 2

Parte da Peça: Parede

Categoria: Sigillata

Produção: Hispânica

Cronologia

Período: Alto imperial

Trabalhos Arqueológicos da U.A.U.M. / MEMÓRIAS, 97, 2020

Identificação**Nº inventário/achado: 0013**

Sondagem: S.3

UE: 0061

1 parede de ARSW, C

Caracterização da peça

Nº fragmentos: 1

Parte da Peça: Parede

Categoria: Sigillata

Produção: Africana C

Cronologia Datação: 300-500

Datação: 300-500

Cronologia: IV-V

Período: Suevo-visigótico

Identificação**Nº inventário/achado: 0014**

Sondagem: S.3

UE: 0061

1 borde de cerâmica bracarense

Caracterização da peça

Nº fragmentos: 1

Parte da Peça: Bordo

Categoria: Bracarense

Produção: Local

Cronologia

Período: Alto imperial

Identificação**Nº inventário/achado: 0015**

Sondagem: S.3

UE: 0061

1 borde de prato de engobe vermelho

Caracterização da peça

Nº fragmentos: 1

Parte da Peça: Bordo

Categoria: Engobe Vermelho

Forma: Prato

Produção: Local

Cronologia Datação: 100-300

Datação: 100-300

Cronologia: II-III

Período: Baixo imperial

Trabalhos Arqueológicos da U.A.U.M. / MEMÓRIAS, 97, 2020

Identificação**Nº inventário/achado: 0016, 17, 18, 19, 20, 21, 22, 23, 24, 25, 26, 27, 28, 29, 30, 31, 32, 33, 34, 35, 36**

Sondagem: S.3

UE: 0061

21 paredes de ânfora

Caracterização da peça

Nº fragmentos: 21

Forma: Ânfora

Parte da Peça: Parede

Categoria: Ânfora

Cronologia

Período: Romano

Identificação**Nº inventário/achado: 002, 3, 4, 5, 6, 7**

Sondagem: S.3

UE: 0061

6 paredes de cerâmica comum romana

Caracterização da peça

Nº fragmentos: 6

Parte da Peça: Parede

Categoria: Comum

Produção: Local

Cronologia

Período: Romano

Identificação**Nº inventário/achado: 0037**

Sondagem: S.3

UE: 0061

1 base de cerâmica comum fina romana

Caracterização da peça

Nº fragmentos: 1

Parte da Peça: Base

Categoria: Comum Fina

Produção: Local

Cronologia

Período: Alto imperial

Trabalhos Arqueológicos da U.A.U.M. / MEMÓRIAS, 97, 2020

Identificação**Nº inventário/achado: 0038**

Sondagem: S.3

UE: 0061

1 parede de cerâmica comum fina romana

Caracterização da peça

Nº fragmentos: 1

Parte da Peça: Parede

Categoria: Comum Fina

Produção: Local

Cronologia

Cronologia: I - II

Período: Alto imperial

Identificação**Nº inventário/achado: 0039**

Sondagem: S.3

UE: 0061

1 prato de comum romana

Caracterização da peça

Nº fragmentos: 1

Parte da Peça: Perfil completo

Categoria: Comum

Forma: Prato

Produção: Local

Cronologia

Período: Romano

Identificação**Nº inventário/achado: 0040, 41, 42, 43**

Sondagem: S.3

UE: 0061

4 bordos de cerâmica comum romana

Caracterização da peça

Nº fragmentos: 4

Parte da Peça: Bordo

Categoria: Comum

Produção: Local

Cronologia

Período: Romano

Trabalhos Arqueológicos da U.A.U.M. / MEMÓRIAS, 97, 2020

Identificação**Nº inventário/achado: 0044, 45, 46, 47, 48**

Sondagem: S.3

UE: 0061

5 paredes de cerâmica comum romana

Caracterização da peça

Nº fragmentos: 5

Parte da Peça: Parede

Categoria: Comum

Produção: Local

Cronologia

Período: Romano

Identificação**Nº inventário/achado: 0049**

Sondagem: S.3

UE: 0061

1 base de dólum

Caracterização da peça

Nº fragmentos: 1

Parte da Peça: Base

Categoria: Comum

Produção: Local

Cronologia

Período: Romano

Identificação**Nº inventário/achado: 0050**

Sondagem: S.3

UE: 0061

1 asa de cerâmica comum romana

Caracterização da peça

Nº fragmentos: 1

Parte da Peça: Arranque de asa

Categoria: Comum

Produção: Local

Cronologia

Período: Romano

Trabalhos Arqueológicos da U.A.U.M. / MEMÓRIAS, 97, 2020

Identificação

Nº inventário/achado: 0051, 52, 53, 54, 55, 56, 57, 58, 59, 60, 61, 62, 63, 64, 65, 66, 67, 68, 69, 70, 71, 72, 73, 74, 75, 76, 77, 78, 79, 80, 81, 82, 83, 84, 85, 86, 87, 88, 89, 90

Sondagem: S.3

UE: 0061

40 paredes de cerâmica comum romana

Caracterização da peça

Nº fragmentos: 40

Parte da Peça: Parede

Categoria: Comum

Produção: Local

Cronologia

Período: Romano

Identificação

Nº inventário/achado: 0091

Sondagem: S.3

UE: 0061

1 parede de dolium

Caracterização da peça

Nº fragmentos: 1

Parte da Peça: Parede

Categoria: Comum

Forma: Dolium

Produção: Local

Cronologia

Período: Romano

Identificação

Nº inventário/achado: 0092, 93

Sondagem: S.3

UE: 0061

2 bordes de cerâmica de Idade Média Baixa

Caracterização da peça

Nº fragmentos: 2

Parte da Peça: Bordo

Categoria: Comum

Produção: Local

Cronologia

Período: Idade média - baixa

Trabalhos Arqueológicos da U.A.U.M. / MEMÓRIAS, 97, 2020

Identificação**Nº inventário/achado: 0094, 95, 96, 97, 98**

Sondagem: S.3

UE: 0061

5 paredes de cerâmica comum moderna

Caracterização da peça

Nº fragmentos: 5

Parte da Peça: Parede

Categoria: Comum

Produção: Regional

Cronologia

Período: Idade moderna

Identificação**Nº inventário/achado: 0100**

Sondagem: S.3

UE: 0061

1 fragmento de material de construção com marca

Caracterização da peça

Nº fragmentos: 1

Parte da Peça: Indeterminado

Categoria: Material de construção

Produção: Local

Cronologia

Período: Romano

Peso (Kg): Sim

Identificação**Nº inventário/achado: XXXXXXXXX**

Sondagem: S.3

UE: 0061

Pesagem de ímbrex: 0,5Kg

Caracterização da peça

Nº fragmentos: 10

Parte da Peça: Ímbrex

Categoria: Material de construção

Cronologia

Período: Romano

Trabalhos Arqueológicos da U.A.U.M. / MEMÓRIAS, 97, 2020

Identificação**Nº inventário/achado: XXXXXXXX**

Sondagem: S.3

UE: 0061

Pesagem de tijolo: 8Kg

Caracterização da peça

Nº fragmentos: 10

Parte da Peça: Tijolo

Categoria: Material de construção

Cronologia

Período: Romano

Identificação**Nº inventário/achado: 0001, 2**

Sondagem: S.1

UE: 0062

2 paredes de ânfora

Caracterização da peça

Nº fragmentos: 2

Parte da Peça: Parede

Categoria: Ânfora

Forma: Ânfora

Produção: Bética

Cronologia

Período: Romano

Identificação**Nº inventário/achado: 0002, 4, 5, 6, 7**

Sondagem: S.1

UE: 0062

5 paredes de cerâmica comum romana

Caracterização da peça

Nº fragmentos: 5

Parte da Peça: Parede

Categoria: Comum

Produção: Local

Cronologia

Período: Romano

Trabalhos Arqueológicos da U.A.U.M. / MEMÓRIAS, 97, 2020

Identificação**Nº inventário/achado: 0008**

Sondagem: S.1

UE: 0062

1 parede de cerâmica comum moderna

Caracterização da peça

Nº fragmentos: 1

Parte da Peça: Parede

Categoria: Comum

Cronologia

Período: Idade moderna

Identificação**Nº inventário/achado: 0009**

Sondagem: S.1

UE: 0062

1 parede de cerâmica comum

Caracterização da peça

Nº fragmentos: 1

Parte da Peça: Parede

Categoria: Comum

Cronologia

Período: Idade moderna

Identificação**Nº inventário/achado: 0010**

Sondagem: S.1

UE: 0062

1 fragmento de material de construção

Caracterização da peça

Nº fragmentos: 1

Parte da Peça: Indeterminado

Categoria: Material de construção

Cronologia

Período: Indeterminado

Trabalhos Arqueológicos da U.A.U.M. / MEMÓRIAS, 97, 2020

Identificação

Nº inventário/achado: 0011

Sondagem: S.1

UE: 0062

1 base de faiança moderna

Caracterização da peça

Nº fragmentos: 1

Parte da Peça: Base

Categoria: Faiança

Cronologia

Período: Idade moderna

Identificação

Nº inventário/achado: 0001

Sondagem: S.3

UE: 0063

1 caçarola de cerâmica de tradição indígena

Caracterização da peça

Nº fragmentos: 1

Parte da Peça: Perfil completo

Categoria: Tradição Indígena

Forma: Caçarola

Produção: Local

Cronologia

Cronologia: I a.C.-I

Período: Idade do Ferro

Identificação

Nº inventário/achado: 0002, 3, 4

Sondagem: S.3

UE: 0063

3 bordos de cerâmica de tradição indígena

Caracterização da peça

Nº fragmentos: 3

Parte da Peça: Bordo

Categoria: Tradição Indígena

Produção: Local

Cronologia

Cronologia: I a.C.-I

Período: Idade do Ferro

Trabalhos Arqueológicos da U.A.U.M. / MEMÓRIAS, 97, 2020

Identificação

Nº inventário/achado: 0005

Sondagem: S.3

UE: 0063

1 testó de cerâmica de tradição indígena

Caracterização da peça

Nº fragmentos: 1

Forma: Testó

Parte da Peça: Perfil completo

Categoria: Tradição Indígena

Produção: Local

Cronologia Cronologia: I a.C.-I

Período: Idade do Ferro

Identificação

Nº inventário/achado: 0006, 7, 8, 9, 10, 11, 12, 13, 14

Sondagem: S.3

UE: 0063

10 paredes de cerâmica de tradição indígena

Caracterização da peça

Nº fragmentos: 10

Parte da Peça: Parede

Categoria: Tradição Indígena

Produção: Local

Cronologia Cronologia: I a.C.-I

Período: Idade do Ferro

Identificação

Nº inventário/achado: 0015

Sondagem: S.3

UE: 0063

1 bordo de TSI Gou. 30/30b?

Caracterização da peça

Nº fragmentos: 1

Forma: Tigela

Parte da Peça: Bordo

Categoria: Sigillata

Produção: Itálica

Cronologia Cronologia: Ia.C. - I

Período: Alto imperial

Trabalhos Arqueológicos da U.A.U.M./ MEMÓRIAS, 97, 2020

Identificação**Nº inventário/achado: 0016**

Sondagem: S.3

UE: 0063

1 borde de TSH Drag. 36

Caracterização da peça

Nº fragmentos: 1

Forma: Tigela

Parte da Peça: Bordo

Categoria: Sigillata

Produção: Hispânica

Tipologia: Dragendorff 36

Cronologia

Período: Alto imperial

Identificação**Nº inventário/achado: 0017**

Sondagem: S.3

UE: 0063

1 bordo de TSI Gou. 37?

Caracterização da peça

Nº fragmentos: 1

Forma: Tigela

Parte da Peça: Bordo

Categoria: Sigillata

Produção: Itálica

Cronologia

Cronologia: Ia.C. - I

Período: Alto imperial

Identificação**Nº inventário/achado: 0018**

Sondagem: S.3

UE: 0063

1 base e parede de TSH Drag. 15/17

Caracterização da peça

Nº fragmentos: 1

Forma: Tigela

Parte da Peça: Base

Categoria: Sigillata

Produção: Hispânica

Tipologia: Dragendorff 15/17

Cronologia

Cronologia: II-III

Período: Baixo imperial

Trabalhos Arqueológicos da U.A.U.M. / MEMÓRIAS, 97, 2020

Identificação**Nº inventário/achado: 0019, 20**

Sondagem: S.3

UE: 0063

2 paredes de TSI

Caracterização da peça

Nº fragmentos: 2

Parte da Peça: Parede

Categoria: Sigillata

Produção: Itálica

Cronologia

Período: Alto imperial

Identificação**Nº inventário/achado: 0021**

Sondagem: S.3

UE: 0063

1 parede de TSH

Caracterização da peça

Nº fragmentos: 1

Parte da Peça: Parede

Categoria: Sigillata

Produção: Hispânica

Cronologia

Período: Alto imperial

Identificação**Nº inventário/achado: 0022**

Sondagem: S.3

UE: 0063

1 lucerna bética

Caracterização da peça

Nº fragmentos: 1

Parte da Peça: Parede

Categoria: Lucerna

Forma: Lucerna

Produção: Bética

Cronologia

Período: Romano

Trabalhos Arqueológicos da U.A.U.M. / MEMÓRIAS, 97, 2020

Identificação

Nº inventário/achado: 0023, 24, 25

Sondagem: S.3

UE: 0063

3 bordos de ânforas

Caracterização da peça

Nº fragmentos: 3

Forma: Ânfora

Parte da Peça: Bordo

Categoria: Ânfora

Produção: Bética

Cronologia

Período: Romano

Identificação

Nº inventário/achado: 0026

Sondagem: S.3

UE: 0063

1 base de ânfora bética Halt.70

Caracterização da peça

Nº fragmentos: 1

Forma: Ânfora

Parte da Peça: Base

Categoria: Ânfora

Produção: Bética Guadalquivir

Tipologia: Haltern 70

Cronologia

Cronologia: 16 a.C. - 70

Período: Romano

Identificação

Nº inventário/achado: 0027, 29, 30, 31, 33, 34, 35, 36, 37, 38, 39, 40, 41, 42, 43, 44, 45, 46, 47, 48, 49, 50

Sondagem: S.3

UE: 0063

22 paredes de ânfora

Caracterização da peça

Nº fragmentos: 22

Forma: Ânfora

Parte da Peça: Parede

Categoria: Ânfora

Cronologia

Período: Romano

Trabalhos Arqueológicos da U.A.U.M. / MEMÓRIAS, 97, 2020

Identificação

Nº inventário/achado: 0028

Sondagem: S.3

UE: 0063

1 parede de ânfora bética

Caracterização da peça

Nº fragmentos: 1

Forma: Ânfora

Parte da Peça: Parede

Categoria: Ânfora

Produção: Bética

Cronologia

Período: Romano

Identificação

Nº inventário/achado: 0032

Sondagem: S.3

UE: 0063

1 parede de ânfora lusitana

Caracterização da peça

Nº fragmentos: 1

Forma: Ânfora

Parte da Peça: Parede

Categoria: Ânfora

Produção: Lusitana

Cronologia

Período: Romano

Identificação

Nº inventário/achado: 0051, 52, 53, 54, 55, 56, 57, 58, 59, 60, 61, 62, 63, 64, 65, 66, 67, 68, 69, 70

Sondagem: S.3

UE: 0063

21 paredes de ânfora

Caracterização da peça

Nº fragmentos: 21

Parte da Peça: Parede

Categoria: Ânfora

Cronologia

Período: Romano

Trabalhos Arqueológicos da U.A.U.M. / MEMÓRIAS, 97, 2020

Identificação**Nº inventário/achado: 0071**

Sondagem: S.3

UE: 0063

1 bordo e asa de cerâmica comum fina

Caracterização da peça

Nº fragmentos: 1

Parte da Peça: Asa/ bordo

Categoria: Comum Fina

Produção: Local

Cronologia

Período: Alto imperial

Identificação**Nº inventário/achado: 0072**

Sondagem: S.3

UE: 0063

1 bordo de cerâmica comum fina romana

Caracterização da peça

Nº fragmentos: 1

Parte da Peça: Bordo

Categoria: Comum Fina

Produção: Local

Cronologia

Período: Alto imperial

Identificação**Nº inventário/achado: 0073, 74, 75**

Sondagem: S.3

UE: 0063

3 bases de cerâmica comum fina romana

Caracterização da peça

Nº fragmentos: 3

Parte da Peça: Base

Categoria: Comum Fina

Produção: Local

Cronologia

Período: Alto imperial

Trabalhos Arqueológicos da U.A.U.M. / MEMÓRIAS, 97, 2020

Identificação**Nº inventário/achado: 0076, 77, 78, 79**

Sondagem: S.3

UE: 0063

4 paredes de cerâmica comum fina romana

Caracterização da peça

Nº fragmentos: 4

Parte da Peça: Parede

Categoria: Cinzenta Fina

Produção: Local

Cronologia

Período: Alto imperial

Identificação**Nº inventário/achado: 0080**

Sondagem: S.3

UE: 0063

1 base de cerâmica cinzenta tardia

Caracterização da peça

Nº fragmentos: 1

Parte da Peça: Base

Categoria: Cinzenta Tardia Comum

Produção: Local

Cronologia

Cronologia: V-VII

Período: Suevo-visigótico

Identificação**Nº inventário/achado: 0081**

Sondagem: S.3

UE: 0063

1 parede de ARSW

Caracterização da peça

Nº fragmentos: 1

Parte da Peça: Parede

Categoria: Sigillata

Produção: Africana

Cronologia

Cronologia: IV-VI

Período: Suevo-visigótico

Trabalhos Arqueológicos da U.A.U.M. / MEMÓRIAS, 97, 2020

Identificação

Nº inventário/achado: 0082, 83, 84

Sondagem: S.3

UE: 0063

3 bordos de cerâmica de engobe vermelho

Caracterização da peça

Nº fragmentos: 3

Parte da Peça: Bordo

Categoria: Engobe Vermelho

Produção: Local

Cronologia

Período: Romano

Identificação

Nº inventário/achado: 0085

Sondagem: S.3

UE: 0063

1 parede de engobe vermelho

Caracterização da peça

Nº fragmentos: 1

Parte da Peça: Parede

Categoria: Engobe Vermelho

Produção: Local

Cronologia

Período: Romano

Identificação

Nº inventário/achado: 0086, 87, 88, 89, 90, 91, 92, 93, 94

Sondagem: S.3

UE: 0063

9 bordos de cerâmica comum romana

Caracterização da peça

Nº fragmentos: 9

Parte da Peça: Bordo

Categoria: Comum

Produção: Local

Cronologia

Período: Romano

Trabalhos Arqueológicos da U.A.U.M. / MEMÓRIAS, 97, 2020

Identificação**Nº inventário/achado: 0097, 98, 99, 100, 101, 102, 103, 104, 105, 106, 107, 108, 109, 110, 111, 112, 113, 114, 115, 116**

Sondagem: S.3

UE: 0063

20 paredes de cerâmica comum romana

Caracterização da peça

Nº fragmentos: 20

Parte da Peça: Parede

Categoria: Comum

Produção: Local

Cronologia

Período: Romano

Identificação**Nº inventário/achado: 0117, 118, 119, 120, 121, 122, 123, 124, 125, 126, 127, 128, 129, 130, 131**

Sondagem: S.3

UE: 0063

15 paredes de cerâmica comum romana

Caracterização da peça

Nº fragmentos: 15

Parte da Peça: Parede

Categoria: Comum

Produção: Local

Cronologia

Período: Romano

Identificação**Nº inventário/achado: 0132**

Sondagem: S.3

UE: 0063

1 base e parede de jarro de cerâmica de la Idade Média Baixa

Caracterização da peça

Nº fragmentos: 1

Parte da Peça: Base/ parede

Categoria: Comum

Forma: Jarro

Produção: Local

Cronologia

Período: Idade média - baixa

Trabalhos Arqueológicos da U.A.U.M. / MEMÓRIAS, 97, 2020

Identificação**Nº inventário/achado: 0133, 134**

Sondagem: S.3

UE: 0063

2 bordos de cerâmica comum moderna

Caracterização da peça

Nº fragmentos: 2

Parte da Peça: Bordo

Categoria: Comum

Produção: Regional

Cronologia

Período: Idade moderna

Identificação**Nº inventário/achado: 0135**

Sondagem: S.3

UE: 0063

1 parede de cerâmica comum moderna

Caracterização da peça

Nº fragmentos: 1

Parte da Peça: Parede

Categoria: Comum

Produção: Regional

Cronologia

Período: Idade moderna

Identificação**Nº inventário/achado: 0136**

Sondagem: S.3

UE: 0063

1 fragmento de material de construção moderno

Caracterização da peça

Nº fragmentos: 1

Parte da Peça: Indeterminado

Categoria: Material de construção

Cronologia

Período: Idade moderna

Trabalhos Arqueológicos da U.A.U.M. / MEMÓRIAS, 97, 2020

Identificação**Nº inventário/achado: XXXXXXXX**

Sondagem: S.3

UE: 0063

Pesagem de tégula: 4Kg

Caracterização da peça

Nº fragmentos: 10

Parte da Peça: Tégula

Categoria: Material de construção

Cronologia

Período: Romano

Identificação**Nº inventário/achado: XXXXXXXX**

Sondagem: S.3

UE: 0063

Pesagem de tijolo: 44Kg

Caracterização da peça

Nº fragmentos: 10

Parte da Peça: Tijolo

Categoria: Material de construção

Cronologia

Período: Romano

Identificação**Nº inventário/achado: XXXXXXXX**

Sondagem: S.3

UE: 0063

Pesagem de ímbrex: 0,5Kg

Caracterização da peça

Nº fragmentos: 10

Parte da Peça: Ímbrex

Categoria: Material de construção

Cronologia

Período: Romano

Trabalhos Arqueológicos da U.A.U.M. / MEMÓRIAS, 97, 2020

Identificação**Nº inventário/achado: 0001**

Sondagem: S.3

UE: 0064

1 bordo de TSH

Caracterização da peça

Nº fragmentos: 1

Parte da Peça: Bordo

Categoria: Sigillata

Produção: Hispânica

Cronologia

Período: Alto imperial

Identificação**Nº inventário/achado: 0002**

Sondagem: S.3

UE: 0064

1 parede de ARSW, D

Caracterização da peça

Nº fragmentos: 1

Parte da Peça: Parede

Categoria: Sigillata

Produção: Africana D

Cronologia Datação: 400-600

Datação: 400-600

Cronologia: V-VI

Período: Suevo-visigótico

Identificação**Nº inventário/achado: 0003**

Sondagem: S.3

UE: 0064

1 testo

Caracterização da peça

Nº fragmentos: 1

Parte da Peça: Perfil completo

Categoria: Material de construção

Forma: Testo

Cronologia

Período: Romano

Trabalhos Arqueológicos da U.A.U.M. / MEMÓRIAS, 97, 2020

Identificação**Nº inventário/achado: X**

Sondagem: S.3

UE: 0064

Pesagem de indeterminados: 1,5Kg

Caracterização da peça

Nº fragmentos: 10

Parte da Peça: Indeterminado

Categoria: Material de construção

Cronologia

Período: Romano

Identificação**Nº inventário/achado: X**

Sondagem: S.3

UE: 0064

Pesagem de ímbrex: 1Kg

Caracterização da peça

Nº fragmentos: 10

Parte da Peça: Ímbrex

Categoria: Material de construção

Cronologia

Período: Romano

Identificação**Nº inventário/achado: X**

Sondagem: S.3

UE: 0064

Pesagem de tégula: 7Kg

Caracterização da peça

Nº fragmentos: 10

Parte da Peça: Tégula

Categoria: Material de construção

Cronologia

Período: Romano

Trabalhos Arqueológicos da U.A.U.M. / MEMÓRIAS, 97, 2020

Identificação

Nº inventário/achado: X

Sondagem: S.3

UE: 0064

Pesagem de tijolo: 11Kg

Caracterização da peça

Nº fragmentos: 10

Parte da Peça: Tijolo

Categoria: Material de construção

Cronologia

Período: Romano

Identificação

Nº inventário/achado: 0001, 2

Sondagem: S.1

UE: 0068

2 paredes de TSH

Caracterização da peça

Nº fragmentos: 2

Parte da Peça: Parede

Categoria: Sigillata

Produção: Hispânica

Cronologia

Período: Alto imperial

Identificação

Nº inventário/achado: 0003, 4

Sondagem: S.1

UE: 0068

2 asas de ânfora bética Halt. 70

Caracterização da peça

Nº fragmentos: 2

Forma: Ânfora

Parte da Peça: Arranque de asa

Categoria: Ânfora

Produção: Bética Guadalquivir

Tipologia: Haltern 70

Cronologia

Cronologia: 16 a.C. - 70

Período: Romano

Trabalhos Arqueológicos da U.A.U.M. / MEMÓRIAS, 97, 2020

Identificação**Nº inventário/achado: 0005**

Sondagem: S.1

UE: 0068

1 asa de ânfora

Caracterização da peça

Nº fragmentos: 1

Forma: Ânfora

Parte da Peça: Arranque de asa

Categoria: Ânfora

Cronologia

Período: Romano

Identificação**Nº inventário/achado: 0006**

Sondagem: S.1

UE: 0068

1 base de ânfora bética

Caracterização da peça

Nº fragmentos: 1

Forma: Ânfora

Parte da Peça: Base

Categoria: Ânfora

Produção: Bética

Cronologia

Período: Romano

Identificação**Nº inventário/achado: 0007, 8, 9, 10**

Sondagem: S.1

UE: 0068

4 paredes de ânfora

Caracterização da peça

Nº fragmentos: 4

Parte da Peça: Parede

Categoria: Ânfora

Produção: Bética

Cronologia

Período: Romano

Trabalhos Arqueológicos da U.A.U.M. / MEMÓRIAS, 97, 2020

Identificação**Nº inventário/achado: 0011**

Sondagem: S.1

UE: 0068

1 base de cerâmica cinzenta tardia

Caracterização da peça

Nº fragmentos: 1

Parte da Peça: Base

Categoria: Cinzenta Tardia Comum

Produção: Local

Cronologia

Cronologia: V-VII

Período: Suevo-visigótico

Identificação**Nº inventário/achado: 0012, 13**

Sondagem: S.1

UE: 0068

2 bases de cerâmica comum romana

Caracterização da peça

Nº fragmentos: 2

Parte da Peça: Base

Categoria: Comum

Produção: Local

Cronologia

Período: Romano

Identificação**Nº inventário/achado: 0014**

Sondagem: S.1

UE: 0068

1 bordo de cerâmica comum moderna

Caracterização da peça

Nº fragmentos: 1

Parte da Peça: Bordo

Categoria: Comum

Produção: Regional

Cronologia

Período: Idade moderna

Trabalhos Arqueológicos da U.A.U.M. / MEMÓRIAS, 97, 2020

Identificação

Nº inventário/achado: 0015, 16, 17

Sondagem: S.1

UE: 0068

3 bases de cerâmica comum moderna

Caracterização da peça

Nº fragmentos: 3

Parte da Peça: Base

Categoria: Comum

Produção: Regional

Cronologia

Período: Idade moderna

Identificação

Nº inventário/achado: 0018, 19, 20

Sondagem: S.1

UE: 0068

3 paredes de cerâmica comum moderna

Caracterização da peça

Nº fragmentos: 3

Parte da Peça: Parede

Categoria: Comum

Produção: Regional

Cronologia

Período: Idade moderna

Identificação

Nº inventário/achado: 0021, 22

Sondagem: S.1

UE: 0068

2 bordos de cerâmica comum moderna

Caracterização da peça

Nº fragmentos: 2

Parte da Peça: Bordo

Categoria: Comum

Produção: Regional

Cronologia

Período: Idade moderna

Trabalhos Arqueológicos da U.A.U.M. / MEMÓRIAS, 97, 2020

Identificação**Nº inventário/achado: 0023, 24**

Sondagem: S.1

UE: 0068

2 bases de cerâmica comum moderna

Caracterização da peça

Nº fragmentos: 2

Parte da Peça: Base

Categoria: Comum

Produção: Regional

Cronologia

Período: Idade moderna

Identificação**Nº inventário/achado: 0025, 26**

Sondagem: S.1

UE: 0068

2 paredes de cerâmica comum moderna

Caracterização da peça

Nº fragmentos: 2

Parte da Peça: Parede

Categoria: Comum

Produção: Regional

Cronologia

Período: Idade moderna

Identificação**Nº inventário/achado: 0001**

Sondagem: S.1

UE: 0069

1 base de cerâmica comum fina

Caracterização da peça

Nº fragmentos: 1

Parte da Peça: Base

Categoria: Comum Fina

Produção: Local

Cronologia

Período: Alto imperial

Trabalhos Arqueológicos da U.A.U.M. / MEMÓRIAS, 97, 2020

Identificação**Nº inventário/achado: 0002, 3**

Sondagem: S.1

UE: 0069

2 paredes de ânfora

Caracterização da peça

Nº fragmentos: 2

Forma: Ânfora

Parte da Peça: Parede

Categoria: Ânfora

Cronologia

Período: Romano

Identificação**Nº inventário/achado: 0004**

Sondagem: S.1

UE: 0069

1 asa e parede de cerâmica de Idade Média Baixa

Caracterização da peça

Nº fragmentos: 1

Parte da Peça: Asa/ parede

Categoria: Comum

Produção: Local

Cronologia

Período: Idade média - baixa

Identificação**Nº inventário/achado: 0005**

Sondagem: S.1

UE: 0069

1 base de cerâmica de Idade Média Baixa

Caracterização da peça

Nº fragmentos: 1

Parte da Peça: Base

Categoria: Comum

Produção: Local

Cronologia

Período: Idade média - baixa

Trabalhos Arqueológicos da U.A.U.M. / MEMÓRIAS, 97, 2020

Identificação

Nº inventário/achado: 0001, 2

Sondagem: Acompanhamento

UE: 0092

Base em cerâmica de tradição indígena.



Caracterização da peça

Nº fragmentos: 2

Parte da Peça: Base

Categoria: Tradição Indígena

Cronologia Cronologia: 16 a.C. - 50

Produção: Local

Período: Alto imperial

Identificação

Nº inventário/achado: 0003

Sondagem: Acompanhamento

UE: 0092

Bordo em TSI, forma Conspectus 12.



Caracterização da peça

Nº fragmentos: 1

Parte da Peça: Bordo

Categoria: Sigillata

Cronologia Cronologia: 15 a.C. - 10 a.C.

Forma: Prato

Produção: Itálica

Tipologia: Conspectus 12

Período: Alto imperial

Identificação

Nº inventário/achado: 0004

Sondagem: Acompanhamento

UE: 0092

Bordo em TSI, forma Conspectus 12.



Caracterização da peça

Nº fragmentos: 1

Parte da Peça: Bordo

Categoria: Sigillata

Cronologia Cronologia: 15 a.C. - 10 a.C.

Forma: Prato

Produção: Itálica

Tipologia: Conspectus 12

Período: Alto imperial

Identificação

Nº inventário/achado: 0005

Sondagem: Acompanhamento

UE: 0092

Parede em TSI.



Caracterização da peça

Nº fragmentos: 1

Parte da Peça: Parede

Categoria: Sigillata

Produção: Itálica

Tipologia: Indeterminada

Identificação

Nº inventário/achado: 0006

Sondagem: Acompanhamento

UE: 0092

Bordo em TSG, forma Drag. 15/17.



Caracterização da peça

Nº fragmentos: 1

Parte da Peça: Bordo

Categoria: Sigillata

Forma: Prato

Produção: Gálica

Tipologia: Dragendorff 15/17

Identificação

Nº inventário/achado: 0007

Sondagem: Acompanhamento

UE: 0092

Bordo de TSG, forma Drag. 18/31.

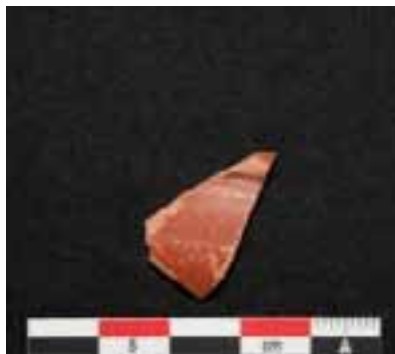

Caracterização da peça

Nº fragmentos: 1

Parte da Peça: Bordo

Categoria: Sigillata

Forma: Prato

Produção: Gálica

Tipologia: Dragendorff 18/31

Identificação

Nº inventário/achado: 0008, 9

Sondagem: Acompanhamento

UE: 0092

Pé de TSH.

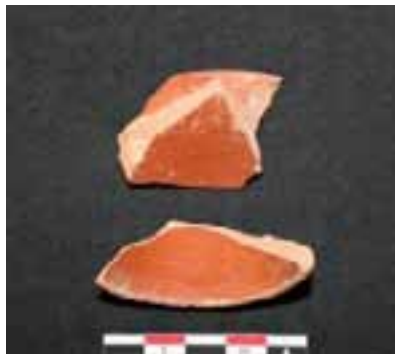

Caracterização da peça

Nº fragmentos: 2

Parte da Peça: Pé

Categoria: Sigillata

Produção: Hispânica

Tipologia: Indeterminada

Cronologia Cronologia: I/II

Período: Alto imperial

Identificação

Nº inventário/achado: 0010

Sondagem: Acompanhamento

UE: 0092

Parede em TSH, Drag. 24/25.



Caracterização da peça

Nº fragmentos: 1

Parte da Peça: Parede

Categoria: Sigillata

Forma: Taça

Produção: Hispânica

Tipologia: Dragendorff 24/25

Cronologia Cronologia: I

Período: Alto imperial

Identificação

Nº inventário/achado: 0011, 12

Sondagem: Acompanhamento

UE: 0092

Parede em TSH.



Caracterização da peça

Nº fragmentos: 2

Parte da Peça: Parede

Categoria: Sigillata

Produção: Hispânica

Tipologia: Indeterminada

Cronologia Cronologia: I/II

Período: Alto imperial

Identificação

Nº inventário/achado: 0013

Sondagem: Acompanhamento

UE: 0092

Bordo/parede em cerâmica de engobe vermelho



Caracterização da peça

Nº fragmentos: 1

Parte da Peça: Parede

Categoria: Engobe Vermelho

Cronologia

Período: Romano

Identificação

Nº inventário/achado: 0014

Sondagem: Acompanhamento

UE: 0092

Asa em cerâmica de engobe vermelho.



Caracterização da peça

Nº fragmentos: 1

Parte da Peça: Asa

Categoria: Engobe Vermelho

Cronologia

Período: Romano

Identificação

Nº inventário/achado: 0015

Sondagem: Acompanhamento

UE: 0092

Base/parede em cerâmica de engobe vermelho.



Caracterização da peça

Nº fragmentos: 1

Parte da Peça: Base/ parede

Categoria: Engobe Vermelho

Cronologia

Período: Romano

Identificação

Nº inventário/achado: 0016

Sondagem: Acompanhamento

UE: 0092

Parede em cerâmica de engobe vermelho.



Caracterização da peça

Nº fragmentos: 1

Parte da Peça: Parede

Categoria: Engobe Vermelho

Cronologia

Período: Romano

Identificação

Nº inventário/achado: 0017

Sondagem: Acompanhamento

UE: 0092

Parede em cerâmica de engobe vermelho (aguada).



Caracterização da peça

Nº fragmentos: 1

Parte da Peça: Parede

Categoria: Engobe Vermelho

Cronologia

Período: Romano

Identificação

Nº inventário/achado: 0018, 19, 20, 21, 22, 23

Sondagem: Acompanhamento

UE: 0092

Parede em cerâmica comum fina.



Caracterização da peça

Nº fragmentos: 6

Parte da Peça: Parede

Categoria: Comum Fina

Cronologia

Cronologia: I/II

Período: Alto imperial

Identificação

Nº inventário/achado: 0024, 25

Sondagem: Acompanhamento

UE: 0092

Tampos de ânfora.



Caracterização da peça

Nº fragmentos: 2

Estado da Peça: Perfil completo

Categoria: Ânfora

Forma: Tapa

Parte da Peça: Perfil completo

Identificação

Nº inventário/achado: 0026, 27, 28

Sondagem: Acompanhamento

UE: 0092

Bordo de ânfora bética Guadalquivir, forma Halt. 70.



Caracterização da peça

Nº fragmentos: 3

Parte da Peça: Bordo

Categoria: Ânfora

Forma: Ânfora

Produção: Bética Guadalquivir

Tipologia: Haltern 70

Cronologia Cronologia: 16 a.C. - 70

Período: Alto imperial

Identificação

Nº inventário/achado: 0029, 30, 31, 32

Sondagem: Acompanhamento

UE: 0092

Bojo com arranque de asa de ânfora bética Guadalquivir, Halt. 70.



Caracterização da peça

Nº fragmentos: 4

Parte da Peça: Arranque de asa/ bojo

Categoria: Ânfora

Forma: Ânfora

Produção: Bética Guadalquivir

Tipologia: Haltern 70

Cronologia Cronologia: 16 a.C. - 70

Período: Alto imperial

Identificação

Nº inventário/achado: 0033, 34, 35, 36

Sondagem: Acompanhamento

UE: 0092

Asa de ânfora bética Guadalquivir, Halt 70.



Caracterização da peça

Nº fragmentos: 4

Parte da Peça: Asa

Categoria: Ânfora

Forma: Ânfora

Produção: Bética Guadalquivir

Tipologia: Haltern 70

Cronologia Cronologia: 16 a.C. - 70

Período: Alto imperial

Identificação

Nº inventário/achado: 0037, 38

Sondagem: Acompanhamento

UE: 0092

Fundo de ânfora bética Guadalquivir, Halt. 70.



Caracterização da peça

Nº fragmentos: 2

Parte da Peça: Fundo

Categoria: Ânfora

Forma: Ânfora

Produção: Bética Guadalquivir

Tipologia: Haltern 70

Cronologia Cronologia: 16 a.C. - 70

Período: Alto imperial

Identificação

Nº inventário/achado: 0039, 40, 41, 42, 43, 44, 45, 46, 47, 48, 49, 50, 51, 52, 53, 54, 55

Sondagem: Acompanhamento

UE: 0092

Bojo de ânfora bética Guadalquivir.



Caracterização da peça

Nº fragmentos: 17

Parte da Peça: Bojo

Categoria: Ânfora

Forma: Ânfora

Produção: Bética Guadalquivir

Tipologia: Indeterminada

Identificação

Nº inventário/achado: 0056, 57, 58, 59, 60

Sondagem: Acompanhamento

UE: 0092

Bojo de ânfora bética Cadiz.



Caracterização da peça

Nº fragmentos: 5

Forma: Ânfora

Parte da Peça: Bojo

Categoria: Ânfora

Produção: Bética Cádiz

Tipologia: Indeterminada

Identificação

Nº inventário/achado: 0061, 62, 63, 64

Sondagem: Acompanhamento

UE: 0092

Bojo de ânfora lusitana.



Caracterização da peça

Nº fragmentos: 4

Forma: Ânfora

Parte da Peça: Bojo

Categoria: Ânfora

Produção: Lusitana

Tipologia: Indeterminada

Cronologia

Período: Romano

Identificação

Nº inventário/achado: 0065

Sondagem: Acompanhamento

UE: 0092

Bojo de ânfora tarraconense.



Caracterização da peça

Nº fragmentos: 1

Forma: Ânfora

Parte da Peça: Bojo

Categoria: Ânfora

Produção: Tarraconense

Tipologia: Indeterminada

Cronologia

Período: Romano

Identificação

Nº inventário/achado: 0066

Sondagem: Acompanhamento

UE: 0092

Ficha de jogo em cerâmica comum romana.



Caracterização da peça

Nº fragmentos: 1

Parte da Peça: Perfil completo

Categoria: Comum Grosseira

Forma: Ficha de jogo

Cronologia

Período: Romano

Identificação

Nº inventário/achado: 0067

Sondagem: Acompanhamento

UE: 0092

Testo em cerâmica comum grosseira.



Caracterização da peça

Nº fragmentos: 1

Parte da Peça: Testo

Categoria: Comum Grosseira

Forma: Testo

Cronologia

Período: Romano

Identificação

Nº inventário/achado: 0068, 69, 70, 71, 72, 73, 74, 75, 76, 77

Sondagem: Acompanhamento

UE: 0092

Bordo em cerâmica comum grosseira.



Caracterização da peça

Nº fragmentos: 10

Parte da Peça: Bordo

Categoria: Comum Grosseira

Cronologia

Período: Romano

Identificação

Nº inventário/achado: 0078, 79, 80

Sondagem: Acompanhamento

UE: 0092

Asa em cerâmica comum grosseira.



Caracterização da peça

Nº fragmentos: 3

Parte da Peça: Asa

Categoria: Comum Grosseira

Cronologia

Período: Romano

Identificação

Nº inventário/achado: 0081

Sondagem: Acompanhamento

UE: 0092

Fundo em cerâmica comum grosseira.



Caracterização da peça

Nº fragmentos: 1

Parte da Peça: Fundo

Categoria: Comum Grosseira

Cronologia

Período: Romano

Identificação

Nº inventário/achado: 0082, 83, 84, 85, 86, 87, 88, 89, 90, 91, 92, 93, 94, 95, 96, 97, 98, 99, 100, 101, 102, 103, 104, 105, 106, 107, 108

Sondagem: Acompanhamento

UE: 0092

Parede em cerâmica comum grosseira.

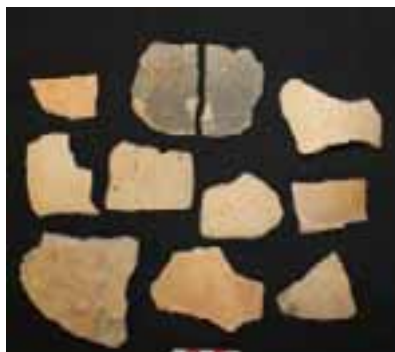

Caracterização da peça

Nº fragmentos: 27

Parte da Peça: Parede

Categoria: Comum Grosseira

Cronologia

Período: Romano

Identificação

Nº inventário/achado: 0109

Sondagem: Acompanhamento

UE: 0092

Bordo em cerâmica cinzenta tardia.



Caracterização da peça

Nº fragmentos: 1

Parte da Peça: Bordo

Categoria: Cinzenta Tardia Comum

Cronologia

Cronologia: V-VII

Período: Suevo-visigótico

Identificação

Nº inventário/achado: 0110, 111

Sondagem: Acompanhamento

UE: 0092

Base em cerâmica cinzenta tardia.



Caracterização da peça

Nº fragmentos: 2

Parte da Peça: Base

Categoria: Cinzenta Tardia Comum

Cronologia

Cronologia: V-VII

Período: Suevo-visigótico

Identificação

Nº inventário/achado: 0112, 113

Sondagem: Acompanhamento

UE: 0092

Parede em cerâmica cinzenta tardia.



Caracterização da peça

Nº fragmentos: 2

Parte da Peça: Parede

Categoria: Cinzenta Tardia Comum

Cronologia

Cronologia: V-VII

Período: Suevo-visigótico

Identificação

Nº inventário/achado: 0114

Sondagem: Acompanhamento

UE: 0092

Cadinho.



Caracterização da peça

Nº fragmentos: 1

Parte da Peça: Fragmento

Categoria: Local

Forma: Cadinho

Identificação

Nº inventário/achado: 0115

Sondagem: Acompanhamento

UE: 0092

Bordo/parede/asa em cerâmica baixo medieval.



Caracterização da peça

Nº fragmentos: 1

Parte da Peça: Asa/ bordo/ parede

Categoria: Comum

Cronologia

Cronologia: XII-XIV

Período: Baixo imperial

Identificação

Nº inventário/achado: 0116

Sondagem: Acompanhamento

UE: 0092

Base/parede em cerâmica moderna.



Caracterização da peça

Nº fragmentos: 1

Parte da Peça: Base/ parede

Categoria: Comum

Cronologia

Período: Idade moderna

Identificação

Nº inventário/achado: 0117, 118

Sondagem: Acompanhamento

UE: 0092

Parede em cerâmica moderna.



Caracterização da peça

Nº fragmentos: 2

Parte da Peça: Parede

Categoria: Comum

Cronologia

Período: Idade moderna

Identificação

Nº inventário/achado: 0119, 120, 121, 122, 123, 124, 125, 126, 127, 128, 129, 130, 131

Sondagem: Acompanhamento

UE: 0092

Fragmentos de material de construção.



Caracterização da peça

Nº fragmentos: 13

Parte da Peça: Fragmento

Categoria: Material de construção

Identificação

Nº inventário/achado: 0001

Sondagem: Acompanhamento

UE: 0098

Parede em cerâmica de tradição indígena.



Caracterização da peça

Nº fragmentos: 1

Parte da Peça: Parede

Categoria: Tradição Indígena

Cronologia

Cronologia: 16 a.C. - 50

Produção: Local

Período: Alto imperial

Identificação

Nº inventário/achado: 0002

Sondagem: Acompanhamento

UE: 0098

Bordo em TSG, forma Drag. 15/17.



Caracterização da peça

Nº fragmentos: 1

Parte da Peça: Bordo

Categoria: Sigillata

Forma: Taça

Produção: Gálica

Tipologia: Dragendorff 15/17

Cronologia Cronologia: 50-100

Período: Alto imperial

Identificação

Nº inventário/achado: 0003

Sondagem: Acompanhamento

UE: 0098

Bordo em TSH, forma Drag. 27 (?).



Caracterização da peça

Nº fragmentos: 1

Parte da Peça: Bordo

Categoria: Sigillata

Forma: Taça

Produção: Hispânica

Tipologia: Dragendorff 27

Cronologia Cronologia: 50-100

Período: Alto imperial

Identificação

Nº inventário/achado: 0004

Sondagem: Acompanhamento

UE: 0098

Bordo em TSH.



Caracterização da peça

Nº fragmentos: 1

Parte da Peça: Bordo

Categoria: Sigillata

Produção: Hispânica

Tipologia: Indeterminada

Cronologia Cronologia: 50-125

Período: Alto imperial

Identificação

Nº inventário/achado: 0005

Sondagem: Acompanhamento

UE: 0098

Parede em TSH.

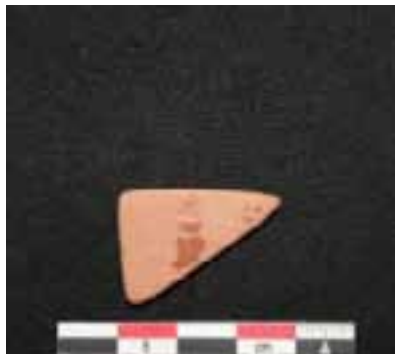

Caracterização da peça

Nº fragmentos: 1

Parte da Peça: Parede

Categoria: Sigillata

Produção: Hispânica

Tipologia: Indeterminada

Cronologia Cronologia: 50-125

Período: Alto imperial

Identificação

Nº inventário/achado: 0006

Sondagem: Acompanhamento

UE: 0098

Ficha de jogo em cerâmica de engobe vermelho.



Caracterização da peça

Nº fragmentos: 1

Estado da Peça: Perfil completo

Categoria: Engobe Vermelho

Forma: Ficha de jogo

Parte da Peça: Perfil completo

Cronologia Período: Romano

Identificação

Nº inventário/achado: 0007

Sondagem: Acompanhamento

UE: 0098

Asa (rolo) em cerâmica de engobe vermelho.



Caracterização da peça

Nº fragmentos: 1

Parte da Peça: Asa

Categoria: Engobe Vermelho

Cronologia Período: Romano

Identificação

Nº inventário/achado: 0008

Sondagem: Acompanhamento

UE: 0098

Parede em cerâmica de engobe vermelho.



Caracterização da peça

Nº fragmentos: 1

Parte da Peça: Parede

Categoria: Engobe Vermelho

Cronologia

Período: Romano

Identificação

Nº inventário/achado: 0009

Sondagem: Acompanhamento

UE: 0098

Base em cerâmica comum fina.



Caracterização da peça

Nº fragmentos: 1

Parte da Peça: Base

Categoria: Comum Fina

Cronologia

Cronologia: I/II

Período: Alto imperial

Identificação

Nº inventário/achado: 0010

Sondagem: Acompanhamento

UE: 0098

Bordo de ânfora Halt. 70, Bética Guadalquivir.



Caracterização da peça

Nº fragmentos: 1

Parte da Peça: Bordo

Categoria: Ânfora

Cronologia

Cronologia: 16 a.C. - 70

Forma: Ânfora

Produção: Bética Guadalquivir

Tipologia: Haltern 70

Período: Alto imperial

Identificação

Nº inventário/achado: 0011, 12, 13, 14, 15, 16, 17, 18, 19, 20, 21, 22, 23, 24, 25, 26, 27, 28, 29, 30

Sondagem: Acompanhamento

UE: 0098

Pança de ânora bética Guadalquivir.



Caracterização da peça

Nº fragmentos: 20

Forma: Ânfora

Parte da Peça: Bojo

Categoria: Ânfora

Produção: Bética Guadalquivir

Tipologia: Indeterminada

Cronologia

Período: Romano

Identificação

Nº inventário/achado: 0031, 32, 33, 34, 35, 36

Sondagem: Acompanhamento

UE: 0098

Pança de ânfora bética Cádiz



Caracterização da peça

Nº fragmentos: 6

Forma: Ânfora

Parte da Peça: Bojo

Categoria: Ânfora

Produção: Bética Cádiz

Tipologia: Indeterminada

Cronologia

Período: Romano

Identificação

Nº inventário/achado: 0037, 38

Sondagem: Acompanhamento

UE: 0098

Pança de ânfora africana? oriental ?



Caracterização da peça

Nº fragmentos: 2

Forma: Ânfora

Parte da Peça: Bojo

Categoria: Ânfora

Tipologia: Indeterminada

Cronologia

Período: Romano

Identificação

Nº inventário/achado: 0039

Sondagem: Acompanhamento

UE: 0098

Pança de ânfora oriental ?



Caracterização da peça

Nº fragmentos: 1

Parte da Peça: Bojo

Categoria: Ânfora

Forma: Ânfora

Cronologia

Período: Romano

Identificação

Nº inventário/achado: 0040, 41, 42

Sondagem: Acompanhamento

UE: 0098

Pança de ânfora lusitana.



Caracterização da peça

Nº fragmentos: 3

Parte da Peça: Bojo

Categoria: Ânfora

Forma: Ânfora

Produção: Lusitana

Tipologia: Indeterminada

Cronologia

Período: Romano

Identificação

Nº inventário/achado: 0043, 44

Sondagem: Acompanhamento

UE: 0098

Bordo em cerâmica comum grosseira.



Caracterização da peça

Nº fragmentos: 2

Parte da Peça: Bordo

Categoria: Comum Grosseira

Produção: Local

Cronologia

Período: Romano

Identificação

Nº inventário/achado: 0045, 46, 47, 48

Sondagem: Acompanhamento

UE: 0098

Asa em cerâmica comum grosseira.



Caracterização da peça

Nº fragmentos: 4

Parte da Peça: Asa

Categoria: Comum Grosseira

Produção: Local

Cronologia

Período: Romano

Identificação

Nº inventário/achado: 0049, 50, 51

Sondagem: Acompanhamento

UE: 0098

Base/parede em cerâmica comum grosseira.



Caracterização da peça

Nº fragmentos: 3

Parte da Peça: Parede

Categoria: Comum Grosseira

Produção: Local

Cronologia

Período: Romano

Identificação

Nº inventário/achado: 0052

Sondagem: Acompanhamento

UE: 0098

Ficha de jogo (?)



Caracterização da peça

Nº fragmentos: 1

Estado da Peça: Perfil completo

Categoria: Comum Grosseira

Forma: Ficha de jogo

Parte da Peça: Perfil completo

Produção: Local

Cronologia

Período: Romano

Identificação

Nº inventário/achado: 0053, 54, 55, 56, 57, 58, 59, 60, 61, 62, 63

Sondagem: Acompanhamento

UE: 0098

Parede em cerâmica comum grosseira.



Caracterização da peça

Nº fragmentos: 11

Parte da Peça: Parede

Categoria: Comum Grosseira

Produção: Local

Cronologia

Período: Romano

Identificação

Nº inventário/achado: 0064

Sondagem: Acompanhamento

UE: 0098

Base/parede em cerâmica cinzenta tardia (alisada).



Caracterização da peça

Nº fragmentos: 1

Parte da Peça: Base/ parede

Categoria: Cinzenta Tardia Comum

Cronologia

Cronologia: V-VII

Identificação

Nº inventário/achado: 0065

Sondagem: Acompanhamento

UE: 0098

Parede em cerâmica cinzenta tardia (alisada).



Caracterização da peça

Nº fragmentos: 1

Parte da Peça: Parede

Categoria: Cinzenta Tardia Comum

Cronologia

Cronologia: V-VII

Identificação

Nº inventário/achado: 0066

Sondagem: Acompanhamento

UE: 0098

Bordo/parede em cerâmica comum moderna.



Caracterização da peça

Nº fragmentos: 1

Parte da Peça: Parede

Categoria: Comum

Cronologia

Período: Idade moderna

Identificação

Nº inventário/achado: 0067, 68, 69, 70, 71, 72, 73

Sondagem: Acompanhamento

UE: 0098

Parede em cerâmica comum moderna.



Caracterização da peça

Nº fragmentos: 7

Parte da Peça: Parede

Categoria: Comum

Cronologia

Período: Idade moderna

Identificação

Nº inventário/achado: 0074, 75, 76, 77, 78, 79, 80, 81, 82, 83, 84

Sondagem: Acompanhamento

UE: 0098

Fragmento de material de construção romano e posterior.



Caracterização da peça

Nº fragmentos: 11

Parte da Peça: Fragmento

Categoria: Material de construção

Identificação

Nº inventário/achado: 0085

Sondagem: Acompanhamento

UE: 0098

Fragmento de material de construção recente (contemporâneo).



Caracterização da peça

Nº fragmentos: 1

Parte da Peça: Fragmento

Categoria: Material de construção

Cronologia

Período: Idade contemporânea

Identificação

Nº inventário/achado: 0001

Sondagem: Acompanhamento

UE: 0099

Bordo em cerâmica de tradição indígena.



Caracterização da peça

Nº fragmentos: 1

Parte da Peça: Bordo

Categoria: Tradição Indígena

Cronologia

Cronologia: 16 a.C. - 50

Produção: Local

Período: Alto imperial

Identificação

Nº inventário/achado: 0002

Sondagem: Acompanhamento

UE: 0099

Parede em cerâmica de tradição indígena.



Caracterização da peça

Nº fragmentos: 1

Parte da Peça: Parede

Categoria: Tradição Indígena

Cronologia

Cronologia: 16 a.C. - 50

Produção: Local

Período: Alto imperial

Identificação

Nº inventário/achado: 0003

Sondagem: Acompanhamento

UE: 0099

Base com marca em TSG.



Caracterização da peça

Nº fragmentos: 1

Parte da Peça: Base

Categoria: Sigillata

Produção: Gálica

Tipologia: Indeterminada

Cronologia Cronologia: I/II

Período: Alto imperial

Identificação

Nº inventário/achado: 0004

Sondagem: Acompanhamento

UE: 0099

Bordo de ânfora Halt. 70, bética Guadalquivir.



Caracterização da peça

Nº fragmentos: 1

Parte da Peça: Bordo

Categoria: Ânfora

Forma: Ânfora

Produção: Bética Guadalquivir

Tipologia: Haltern 70

Cronologia Cronologia: 16 a.C. - 70

Período: Alto imperial

Identificação

Nº inventário/achado: 0005, 6, 7, 8

Sondagem: Acompanhamento

UE: 0099

Pança de ânfora bética Guadalquivir.



Caracterização da peça

Nº fragmentos: 4

Parte da Peça: Bojo

Categoria: Ânfora

Forma: Ânfora

Produção: Bética Guadalquivir

Tipologia: Indeterminada

Cronologia Período: Romano

Identificação

Nº inventário/achado: 0009, 10

Sondagem: Acompanhamento

UE: 0099

Pança em ânfora bética Cadiz.



Caracterização da peça

Nº fragmentos: 2

Forma: Ânfora

Parte da Peça: Bojo

Produção: Bética Cádiz

Categoria: Ânfora

Tipologia: Indeterminada

Cronologia

Período: Romano

Identificação

Nº inventário/achado: 0011

Sondagem: Acompanhamento

UE: 0099

Pança de ânfora lusitana.



Caracterização da peça

Nº fragmentos: 1

Forma: Ânfora

Parte da Peça: Bojo

Produção: Lusitana

Categoria: Ânfora

Tipologia: Indeterminada

Cronologia

Período: Romano

Identificação

Nº inventário/achado: 0012

Sondagem: Acompanhamento

UE: 0099

Bordo em cerâmica de engobe vermelho.



Caracterização da peça

Nº fragmentos: 1

Parte da Peça: Bordo

Categoria: Engobe Vermelho

Cronologia

Período: Romano

Identificação

Nº inventário/achado: 0013, 14

Sondagem: Acompanhamento

UE: 0099

Parede em cerâmica de engobe vermelho.



Caracterização da peça

Nº fragmentos: 2

Parte da Peça: Parede

Categoria: Engobe Vermelho

Cronologia

Período: Romano

Identificação

Nº inventário/achado: 0015

Sondagem: Acompanhamento

UE: 0099

Testo em cerâmica comum grosseira.



Caracterização da peça

Nº fragmentos: 1

Estado da Peça: Perfil completo

Categoria: Comum Grosseira

Forma: Testo

Parte da Peça: Perfil completo

Produção: Local

Cronologia

Período: Romano

Identificação

Nº inventário/achado: 0016, 17, 18, 19, 20, 21, 22, 23, 27

Sondagem: Acompanhamento

UE: 0099

Parede em cerâmica comum grosseira.



Caracterização da peça

Nº fragmentos: 9

Parte da Peça: Parede

Categoria: Comum Grosseira

Produção: Local

Cronologia

Período: Romano

Identificação

Nº inventário/achado: 0024, 25, 26

Sondagem: Acompanhamento

UE: 0099

Parede em cerâmica comum moderna.



Caracterização da peça

Nº fragmentos: 3

Parte da Peça: Parede

Categoria: Comum

Cronologia

Período: Idade moderna

Identificação

Nº inventário/achado: 0028

Sondagem: Acompanhamento

UE: 0099

Base/parede em cerâmica comum moderna.



Caracterização da peça

Nº fragmentos: 1

Parte da Peça: Base/ parede

Categoria: Comum

Cronologia

Período: Idade moderna

Identificação

Nº inventário/achado: 0029

Sondagem: Acompanhamento

UE: 0099

Parede em cerâmica cinzenta tardia.



Caracterização da peça

Nº fragmentos: 1

Parte da Peça: Parede

Categoria: Cinzenta Tardia Comum

Cronologia

Cronologia: V-VII

Identificação

Nº inventário/achado: 0030

Sondagem: Acompanhamento

UE: 0099

Fragmento de material de construção.



Caracterização da peça

Nº fragmentos: 1

Parte da Peça: Fragmento

Categoria: Material de construção

Identificação

Nº inventário/achado: 0001

Sondagem: Acompanhamento

UE: 0102

Bordo/ parede de talha em cerâmica comum grosseira.



Caracterização da peça

Nº fragmentos: 1

Parte da Peça: Bordo/ parede

Categoria: Comum Grosseira

Forma: Talha

Produção: Local

Cronologia

Período: Romano

Identificação

Nº inventário/achado: 0002

Sondagem: Acompanhamento

UE: 0102

Bordo/parede de Drag. 29 em TSG



Caracterização da peça

Nº fragmentos: 1

Parte da Peça: Bordo/ parede

Categoria: Sigillata

Forma: Taça

Produção: Gálica

Tipologia: Dragendorff 29

Cronologia

Cronologia: 60/80

Período: Alto imperial

Identificação

Nº inventário/achado: 0003

Sondagem: Acompanhamento

UE: 0102

Parede em TSH.



Caracterização da peça

Nº fragmentos: 1

Parte da Peça: Parede

Categoria: Sigillata

Produção: Hispânica

Tipologia: Indeterminada

Cronologia Cronologia: I/II

Período: Alto imperial

Identificação

Nº inventário/achado: 0004

Sondagem: Acompanhamento

UE: 0102

Parede/base em TSA C.



Caracterização da peça

Nº fragmentos: 1

Parte da Peça: Base/ parede

Categoria: Sigillata

Produção: Africana C

Tipologia: Indeterminada

Cronologia Cronologia: IV/V

Identificação

Nº inventário/achado: 0005

Sondagem: Acompanhamento

UE: 0102

Parede em cerâmica de engobe vermelho.



Caracterização da peça

Nº fragmentos: 1

Parte da Peça: Parede

Categoria: Engobe Vermelho

Cronologia Período: Alto imperial

Identificação

Nº inventário/achado: 0006

Sondagem: Acompanhamento

UE: 0102

Bordo/parede em cerâmica de engobe vermelho, imitação Hayes 61.



Caracterização da peça

Nº fragmentos: 1

Parte da Peça: Bordo/ parede

Categoria: Engobe Vermelho

Tipologia: Hayes 61

Cronologia

Cronologia: 2ª metade séc. IV - inícios V

Identificação

Nº inventário/achado: 0007, 8, 9, 10, 11, 15, 16, 17

Sondagem: Acompanhamento

UE: 0102

Parede em cerâmica comum fina.



Caracterização da peça

Nº fragmentos: 8

Parte da Peça: Parede

Categoria: Comum Fina

Cronologia

Cronologia: I/II

Período: Alto imperial

Identificação

Nº inventário/achado: 0012

Sondagem: Acompanhamento

UE: 0102

Gargalo em cerâmica comum grosseira.



Caracterização da peça

Nº fragmentos: 1

Parte da Peça: Gargalo

Categoria: Comum Grosseira

Produção: Local

Cronologia

Período: Romano

Identificação

Nº inventário/achado: 0013

Sondagem: Acompanhamento

UE: 0102

Asa em cerâmica comum grosseira.



Caracterização da peça

Nº fragmentos: 1

Parte da Peça: Asa

Categoria: Comum Grosseira

Produção: Local

Cronologia

Período: Romano

Identificação

Nº inventário/achado: 0014, 41, 42, 43, 44, 45, 46, 47, 48, 49, 50, 51, 52, 53, 54, 55, 56, 57, 58, 59, 60, 61, 62, 63, 64, 65, 66, 67, 68, 69, 70, 71, 72, 73, 75

Sondagem: Acompanhamento

UE: 0102

Parede em cerâmica comum grosseira.



Caracterização da peça

Nº fragmentos: 35

Parte da Peça: Parede

Categoria: Comum Grosseira

Produção: Local

Cronologia

Período: Romano

Identificação

Nº inventário/achado: 0019, 20

Sondagem: Acompanhamento

UE: 0102

Parede em cerâmica pintada.



Caracterização da peça

Nº fragmentos: 2

Parte da Peça: Parede

Categoria: Cerâmica Pintada

Cronologia

Período: Romano

Identificação

Nº inventário/achado: 0021, 22

Sondagem: Acompanhamento

UE: 0102

Parede em cerâmica pintada (baixo imperial).



Caracterização da peça

Nº fragmentos: 2

Parte da Peça: Parede

Categoria: Cerâmica Pintada

Cronologia

Período: Baixo imperial

Identificação

Nº inventário/achado: 0023, 24, 25, 26

Sondagem: Acompanhamento

UE: 0102

Pança de ânfora Bética Guadalquivir.



Caracterização da peça

Nº fragmentos: 4

Parte da Peça: Bojo

Categoria: Ânfora

Forma: Ânfora

Produção: Bética Guadalquivir

Tipologia: Indeterminada

Cronologia

Período: Romano

Identificação

Nº inventário/achado: 0027

Sondagem: Acompanhamento

UE: 0102

Pança de ânfora Bética Cádiz.



Caracterização da peça

Nº fragmentos: 1

Parte da Peça: Bojo

Categoria: Ânfora

Forma: Ânfora

Produção: Bética Cádiz

Tipologia: Indeterminada

Identificação

Nº inventário/achado: 0028, 29

Sondagem: Acompanhamento

UE: 0102

Pança de ânfora lusitana.



Caracterização da peça

Nº fragmentos: 2

Forma: Ânfora

Parte da Peça: Bojo

Categoria: Ânfora

Produção: Lusitana

Tipologia: Indeterminada

Identificação

Nº inventário/achado: 0030

Sondagem: Acompanhamento

UE: 0102

Bordo/colo em cerâmica comum grosseira com aguada vermelha.



Caracterização da peça

Nº fragmentos: 1

Parte da Peça: Bordo/ colo

Categoria: Comum Grosseira

Produção: Local

Cronologia

Período: Romano

Identificação

Nº inventário/achado: 0031, 32, 33

Sondagem: Acompanhamento

UE: 0102

Parede em cerâmica comum grosseira com aguada vermelha.



Caracterização da peça

Nº fragmentos: 3

Parte da Peça: Parede

Categoria: Comum Grosseira

Produção: Local

Cronologia

Período: Romano

Identificação

Nº inventário/achado: 0034, 35, 36, 37

Sondagem: Acompanhamento

UE: 0102

Bordo em cerâmica comum grosseira.



Caracterização da peça

Nº fragmentos: 4

Parte da Peça: Bordo

Categoria: Comum Grosseira

Produção: Local

Cronologia

Período: Romano

Identificação

Nº inventário/achado: 0038, 39, 40

Sondagem: Acompanhamento

UE: 0102

Base/parede em cerâmica comum grosseira.



Caracterização da peça

Nº fragmentos: 3

Parte da Peça: Base/ parede

Categoria: Comum Grosseira

Produção: Local

Cronologia

Período: Romano

Identificação

Nº inventário/achado: 0076

Sondagem: Acompanhamento

UE: 0102

Bordo em cerâmica medieval.



Caracterização da peça

Nº fragmentos: 1

Parte da Peça: Bordo

Categoria: Comum

Cronologia

Período: Idade média

Identificação

Nº inventário/achado: 0077

Sondagem: Acompanhamento

UE: 0102

Base/parede em cerâmica medieval.



Caracterização da peça

Nº fragmentos: 1

Parte da Peça: Base/ parede

Categoria: Comum

Cronologia

Período: Idade média

Identificação

Nº inventário/achado: 0078

Sondagem: Acompanhamento

UE: 0102

Parede em cerâmica medieval.



Caracterização da peça

Nº fragmentos: 1

Parte da Peça: Parede

Categoria: Comum

Cronologia

Período: Idade média

Identificação

Nº inventário/achado: 0079, 80, 82, 83, 84

Sondagem: Acompanhamento

UE: 0102

Parede em cerâmica comum moderna.



Caracterização da peça

Nº fragmentos: 5

Parte da Peça: Parede

Categoria: Comum

Cronologia

Período: Idade moderna

Identificação

Nº inventário/achado: 0085

Sondagem: Acompanhamento

UE: 0102

Fragmento de imbrex.



Caracterização da peça

Nº fragmentos: 1

Parte da Peça: Fragmento

Categoria: Material de construção

Forma: Imbrice

Cronologia

Período: Romano

Identificação

Nº inventário/achado: 0086

Sondagem: Acompanhamento

UE: 0102

Fragmento de telha moderna.



Caracterização da peça

Nº fragmentos: 1

Parte da Peça: Fragmento

Categoria: Material de construção

Forma: Telha

Cronologia

Período: Idade moderna

Identificação

Nº inventário/achado: 0087, 88, 89, 90

Sondagem: Acompanhamento

UE: 0102

Fragmento de material de construção.



Caracterização da peça

Nº fragmentos: 4

Parte da Peça: Fragmento

Categoria: Material de construção

Tipologia: Indeterminada

Identificação

Nº inventário/achado: 0001, 2, 3, 4

Sondagem: Acompanhamento

UE: 0103

Bordo em cerâmica de tradição indígena.



Caracterização da peça

Nº fragmentos: 4

Parte da Peça: Bordo

Categoria: Tradição Indígena

Cronologia Cronologia: 16 a.C. - 50

Produção: Local

Período: Alto imperial

Identificação

Nº inventário/achado: 0005, 6, 7, 8, 9, 10, 11, 12, 13

Sondagem: Acompanhamento

UE: 0103

Parede/base em cerâmica de tradição indígena.



Caracterização da peça

Nº fragmentos: 9

Parte da Peça: Base/ parede

Categoria: Tradição Indígena

Cronologia Cronologia: 16 a.C. - 50

Produção: Local

Período: Alto imperial

Identificação

Nº inventário/achado: 0014, 15, 16, 17, 18, 19, 20, 21, 22, 23, 24, 25, 26, 27, 28, 29, 30, 31, 32, 33, 34, 35, 36, 37, 38, 39, 40, 41, 42

Sondagem: Acompanhamento

UE: 0103

Parede em cerâmica de tradição indígena.



Caracterização da peça

Nº fragmentos: 29

Parte da Peça: Parede

Categoria: Tradição Indígena

Cronologia Cronologia: 16 a.C. - 50

Produção: Local

Período: Alto imperial

Identificação

Nº inventário/achado: 0043

Sondagem: Acompanhamento

UE: 0103

Ficha de jogo em cerâmica de tradição indígena.



Caracterização da peça

Nº fragmentos: 1

Estado da Peça: Perfil completo

Categoria: Tradição Indígena

Forma: Peça discoidal

Produção: Local

Identificação

Nº inventário/achado: 0044, 45

Sondagem: Acompanhamento

UE: 0103

Base/pé em TSI (fragmento nº 44 com marca).



Caracterização da peça

Nº fragmentos: 2

Parte da Peça: Base/ pé

Categoria: Sigillata

Produção: Itálica

Tipologia: Indeterminada

Identificação

Nº inventário/achado: 0046, 47, 48

Sondagem: Acompanhamento

UE: 0103

Parede em TSI.



Caracterização da peça

Nº fragmentos: 3

Parte da Peça: Parede

Categoria: Sigillata

Produção: Itálica

Tipologia: Indeterminada

Trabalhos Arqueológicos da U.A.U.M. / MEMÓRIAS, 97, 2020

Identificação

Nº inventário/achado: 0049

Sondagem: Acompanhamento

UE: 0103

Bordo/parede em TSG, Drag. 24/25.



Caracterização da peça

Nº fragmentos: 1

Forma: Taça

Parte da Peça: Bordo/ parede

Categoria: Sigillata

Produção: Gálica

Tipologia: Dragendorff 24/25

Cronologia

Período: Romano

Identificação

Nº inventário/achado: 0050, 51

Sondagem: Acompanhamento

UE: 0103

Base/pé em TSG.



Caracterização da peça

Nº fragmentos: 2

Parte da Peça: Base/ pé

Categoria: Sigillata

Produção: Gálica

Tipologia: Indeterminada

Cronologia

Período: Romano

Identificação

Nº inventário/achado: 0052, 53

Sondagem: Acompanhamento

UE: 0103

Parede em TSG.



Caracterização da peça

Nº fragmentos: 2

Parte da Peça: Parede

Categoria: Sigillata

Produção: Gálica

Tipologia: Indeterminada

Cronologia

Período: Romano

Identificação

Nº inventário/achado: 0054

Sondagem: Acompanhamento

UE: 0103

Bordo/parede em TSH, Drag. 30 decorada.



Caracterização da peça

Nº fragmentos: 1

Forma: Taça

Parte da Peça: Bordo/ parede

Categoria: Sigillata

Produção: Hispânica

Tipologia: Dragendorff 30

Cronologia Cronologia: 50-100

Período: Alto imperial

Decoração Local: Parede

Identificação

Nº inventário/achado: 0055

Sondagem: Acompanhamento

UE: 0103

Bordo em TSH, Drag. 29/37 decorada.



Caracterização da peça

Nº fragmentos: 1

Forma: Taça

Parte da Peça: Bordo

Categoria: Sigillata

Produção: Hispânica

Tipologia: Dragendorff 29/37

Cronologia Cronologia: 50-100

Período: Alto imperial

Decoração Local: Parede

Identificação

Nº inventário/achado: 0056

Sondagem: Acompanhamento

UE: 0103

Bordo em TSG, Drag. 15/17.



Caracterização da peça

Nº fragmentos: 1

Forma: Taça

Parte da Peça: Bordo

Categoria: Sigillata

Produção: Gálica

Tipologia: Dragendorff 15/17

Cronologia Cronologia: 50-100

Período: Alto imperial

Identificação

Nº inventário/achado: 0057

Sondagem: Acompanhamento

UE: 0103

Bordo em TSH, Drag. 29 decorada.



Caracterização da peça

Nº fragmentos: 1

Forma: Taça

Parte da Peça: Bordo

Categoria: Sigillata

Produção: Hispânica

Tipologia: Dragendorff 29

Cronologia Cronologia: 50-100

Período: Alto imperial

Identificação

Nº inventário/achado: 0058

Sondagem: Acompanhamento

UE: 0103

Bordo em TSH, Drag. 29 decorada.



Caracterização da peça

Nº fragmentos: 1

Forma: Taça

Parte da Peça: Bordo

Categoria: Sigillata

Produção: Hispânica

Tipologia: Dragendorff 29

Cronologia Cronologia: 50-100

Período: Alto imperial

Identificação

Nº inventário/achado: 0059

Sondagem: Acompanhamento

UE: 0103

Bordo em TSH.



Caracterização da peça

Nº fragmentos: 1

Produção: Hispânica

Parte da Peça: Bordo

Categoria: Sigillata

Tipologia: Indeterminada

Cronologia Cronologia: 50-100

Período: Alto imperial

Identificação

Nº inventário/achado: 0060

Sondagem: Acompanhamento

UE: 0103

Bordo em TSH, Drag. 37 com decoração IIª série.



Caracterização da peça

Nº fragmentos: 1

Forma: Taça

Parte da Peça: Bordo

Categoria: Sigillata

Produção: Hispânica

Tipologia: Dragendorff 37 2ª série

Cronologia Cronologia: 50-100

Período: Alto imperial

Identificação

Nº inventário/achado: 0061

Sondagem: Acompanhamento

UE: 0103

Bordo em TSH, Drag. 37 com decoração Iª série.



Caracterização da peça

Nº fragmentos: 1

Forma: Taça

Parte da Peça: Bordo

Categoria: Sigillata

Produção: Hispânica

Tipologia: Dragendorff 37 1ª série

Cronologia Cronologia: 50-100

Período: Alto imperial

Identificação

Nº inventário/achado: 0062

Sondagem: Acompanhamento

UE: 0103

Parede em TSH, decoração indeterminada (possível Drag. 30).



Caracterização da peça

Nº fragmentos: 1

Parte da Peça: Parede

Categoria: Sigillata

Produção: Hispânica

Cronologia Cronologia: 50-100

Período: Alto imperial

Identificação

Nº inventário/achado: 0063

Sondagem: Acompanhamento

UE: 0103

Parede em TSH, decoração indeterminada (possível Drag. 30).



Caracterização da peça

Nº fragmentos: 1

Parte da Peça: Parede

Categoria: Sigillata

Cronologia Cronologia: 50-100

Produção: Hispânica

Período: Alto imperial

Identificação

Nº inventário/achado: 0064

Sondagem: Acompanhamento

UE: 0103

Parede/base em TSHT (possível Ritt. 8).



Caracterização da peça

Nº fragmentos: 1

Parte da Peça: Base/ parede

Categoria: Sigillata

Cronologia Cronologia: III/IV

Produção: Hispânica Tardia

Período: Baixo imperial

Identificação

Nº inventário/achado: 0065

Sondagem: Acompanhamento

UE: 0103

Parede/base em TSH com decoração indeterminada.



Caracterização da peça

Nº fragmentos: 1

Parte da Peça: Base/ parede

Categoria: Sigillata

Cronologia Cronologia: 50-100

Produção: Hispânica

Período: Alto imperial

Identificação

Nº inventário/achado: 0066, 67, 68, 69

Sondagem: Acompanhamento

UE: 0103

Parede em TSH, decoração indeterminada.



Caracterização da peça

Nº fragmentos: 4

Parte da Peça: Parede

Categoria: Sigillata

Cronologia Cronologia: 50-100

Produção: Hispânica

Período: Alto imperial

Identificação

Nº inventário/achado: 0070

Sondagem: Acompanhamento

UE: 0103

Bordo/parede em TSH, Drag. 15/17.



Caracterização da peça

Nº fragmentos: 1

Parte da Peça: Bordo/ parede

Categoria: Sigillata

Cronologia Cronologia: 50-100

Forma: Taça

Produção: Hispânica

Tipologia: Dragendorff 15/17

Período: Alto imperial

Identificação

Nº inventário/achado: 0071

Sondagem: Acompanhamento

UE: 0103

Bordo em TSH, Drag. 15/17.



Caracterização da peça

Nº fragmentos: 1

Parte da Peça: Bordo

Categoria: Sigillata

Cronologia Cronologia: 50-100

Forma: Taça

Produção: Hispânica

Tipologia: Dragendorff 15/17

Período: Alto imperial

Identificação

Nº inventário/achado: 0072

Sondagem: Acompanhamento

UE: 0103

Perfil completo de Drag. 27 em TSH.



Caracterização da peça

Nº fragmentos: 1

Estado da Peça: Perfil completo

Categoria: Sigillata

Forma: Taça

Parte da Peça: Perfil completo

Produção: Hispânica

Tipologia: Dragendorff 27

Cronologia Cronologia: 50-100

Período: Alto imperial

Identificação

Nº inventário/achado: 0073, 74, 75, 76, 77

Sondagem: Acompanhamento

UE: 0103

Bordo/parede em TSH, Drag. 27.



Caracterização da peça

Nº fragmentos: 5

Parte da Peça: Bordo/ parede

Categoria: Sigillata

Forma: Taça

Produção: Hispânica

Tipologia: Dragendorff 27

Cronologia Cronologia: 50-100

Período: Alto imperial

Identificação

Nº inventário/achado: 0078, 79, 80

Sondagem: Acompanhamento

UE: 0103

Bordo em TSH, Drag. 24/25.



Caracterização da peça

Nº fragmentos: 3

Parte da Peça: Bordo

Categoria: Sigillata

Forma: Taça

Produção: Hispânica

Tipologia: Dragendorff 24/25

Cronologia Cronologia: 50-100

Período: Alto imperial

Identificação

Nº inventário/achado: 0081

Sondagem: Acompanhamento

UE: 0103

Bordo em TSH, Drag. 29 decorada.



Caracterização da peça

Nº fragmentos: 1

Forma: Taça

Parte da Peça: Bordo

Categoria: Sigillata

Produção: Hispânica

Tipologia: Dragendorff 29

Cronologia Cronologia: 50-100

Período: Alto imperial

Identificação

Nº inventário/achado: 0082

Sondagem: Acompanhamento

UE: 0103

Bordo em TSH, Drag. 24/25.



Caracterização da peça

Nº fragmentos: 1

Forma: Taça

Parte da Peça: Bordo

Categoria: Sigillata

Produção: Hispânica

Tipologia: Dragendorff 24/25

Cronologia Cronologia: 50-100

Período: Alto imperial

Identificação

Nº inventário/achado: 0083

Sondagem: Acompanhamento

UE: 0103

Bordo em TSH (possível Drag. 15/17 ou 33)



Caracterização da peça

Nº fragmentos: 1

Parte da Peça: Bordo

Categoria: Sigillata

Produção: Hispânica

Cronologia Cronologia: 50-100

Período: Alto imperial

Identificação

Nº inventário/achado: 0084

Sondagem: Acompanhamento

UE: 0103

Bordo em TSH (possível Drag. 18/31)



Caracterização da peça

Nº fragmentos: 1

Parte da Peça: Bordo

Categoria: Sigillata

Cronologia Cronologia: 50-100

Produção: Hispânica

Período: Alto imperial

Identificação

Nº inventário/achado: 0085

Sondagem: Acompanhamento

UE: 0103

Bordo em TSH.



Caracterização da peça

Nº fragmentos: 1

Parte da Peça: Bordo

Categoria: Sigillata

Cronologia Cronologia: 50-100

Produção: Hispânica

Período: Alto imperial

Identificação

Nº inventário/achado: 0086

Sondagem: Acompanhamento

UE: 0103

Bordo em TSH (possível Drag. 29)



Caracterização da peça

Nº fragmentos: 1

Parte da Peça: Bordo

Categoria: Sigillata

Cronologia Cronologia: 50-100

Produção: Hispânica

Período: Alto imperial

Identificação

Nº inventário/achado: 0087

Sondagem: Acompanhamento

UE: 0103

Bordo em TSH (possível Drag. 18/31).



Caracterização da peça

Nº fragmentos: 1

Parte da Peça: Bordo

Categoria: Sigillata

Cronologia Cronologia: 50-100

Produção: Hispânica

Período: Alto imperial

Identificação

Nº inventário/achado: 0088

Sondagem: Acompanhamento

UE: 0103

Bordo em TSH.



Caracterização da peça

Nº fragmentos: 1

Parte da Peça: Bordo

Categoria: Sigillata

Cronologia Cronologia: I/II

Produção: Hispânica

Tipologia: Indeterminada

Período: Alto imperial

Identificação

Nº inventário/achado: 0089

Sondagem: Acompanhamento

UE: 0103

Parede/base/pé em TSH, Drag. 15/17.



Caracterização da peça

Nº fragmentos: 1

Parte da Peça: Base/ parede/ pé

Categoria: Sigillata

Cronologia Cronologia: 50-100

Forma: Taça

Produção: Hispânica

Tipologia: Dragendorff 15/17

Período: Alto imperial

Identificação

Nº inventário/achado: 0090, 91, 92, 93, 94, 95, 96

Sondagem: Acompanhamento

UE: 0103

Parede/base/pé em TSH, forma indeterminada lisa.



Caracterização da peça

Nº fragmentos: 7

Parte da Peça: Base/ parede/ pé

Categoria: Sigillata

Produção: Hispânica

Tipologia: Indeterminada

Cronologia Cronologia: 50-100

Período: Alto imperial

Identificação

Nº inventário/achado: 0097, 98, 99, 100, 101, 102

Sondagem: Acompanhamento

UE: 0103

Parede em TSH, Drag. 15/17.



Caracterização da peça

Nº fragmentos: 6

Parte da Peça: Parede

Categoria: Sigillata

Forma: Taça

Produção: Hispânica

Tipologia: Dragendorff 15/17

Cronologia Cronologia: 50-100

Período: Alto imperial

Identificação

Nº inventário/achado: 0103, 104, 105, 106, 107

Sondagem: Acompanhamento

UE: 0103

Parede em TSH, Drag. 27.



Caracterização da peça

Nº fragmentos: 5

Parte da Peça: Parede

Categoria: Sigillata

Forma: Taça

Produção: Hispânica

Tipologia: Dragendorff 27

Cronologia Cronologia: 50-100

Período: Alto imperial

Identificação

Nº inventário/achado: 0108

Sondagem: Acompanhamento

UE: 0103

Parede em TSH, forma lisa indeterminada.



Caracterização da peça

Nº fragmentos: 1

Parte da Peça: Parede

Categoria: Sigillata

Produção: Hispânica

Tipologia: Indeterminada

Cronologia Cronologia: 50-100

Período: Alto imperial

Identificação

Nº inventário/achado: 0109, 110, 111, 112, 113, 114, 115, 116, 117, 118

Sondagem: Acompanhamento

UE: 0103

Parede em TSH, forma lisa indeterminada.



Caracterização da peça

Nº fragmentos: 10

Parte da Peça: Parede

Categoria: Sigillata

Produção: Hispânica

Tipologia: Indeterminada

Cronologia Cronologia: 50-100

Período: Alto imperial

Identificação

Nº inventário/achado: 0119

Sondagem: Acompanhamento

UE: 0103

Bordo/parede em TSHT, Drag. 15/17.



Caracterização da peça

Nº fragmentos: 1

Parte da Peça: Bordo

Categoria: Sigillata

Produção: Hispânica Tardia

Tipologia: Dragendorff 15/17

Cronologia Cronologia: IV

Período: Baixo imperial

Identificação

Nº inventário/achado: 0120

Sondagem: Acompanhamento

UE: 0103

Bordo/parede em TSHT, Ritt. 8T.



Caracterização da peça

Nº fragmentos: 1

Parte da Peça: Bordo/ parede

Categoria: Sigillata

Forma: Taça

Produção: Hispânica Tardia

Tipologia: Ritterling 8 T

Cronologia Cronologia: III/IV

Período: Baixo imperial

Identificação

Nº inventário/achado: 0121

Sondagem: Acompanhamento

UE: 0103

Bordo/parede em TSHT (possível 37T).



Caracterização da peça

Nº fragmentos: 1

Parte da Peça: Bordo

Categoria: Sigillata

Cronologia Cronologia: IV/V

Produção: Hispânica Tardia

Período: Suevo-visigótico

Identificação

Nº inventário/achado: 0122

Sondagem: Acompanhamento

UE: 0103

Parede em TSHT, forma 37 T.



Caracterização da peça

Nº fragmentos: 1

Parte da Peça: Parede

Categoria: Sigillata

Produção: Hispânica Tardia

Tipologia: Forma 37 T

Cronologia Cronologia: IV/V

Período: Suevo-visigótico

Identificação

Nº inventário/achado: 0123, 124, 125, 126

Sondagem: Acompanhamento

UE: 0103

Parede em TSHT.



Caracterização da peça

Nº fragmentos: 4

Parte da Peça: Parede

Categoria: Sigillata

Produção: Hispânica Tardia

Tipologia: Indeterminada

Cronologia Cronologia: IV/V

Período: Suevo-visigótico

Identificação

Nº inventário/achado: 0127

Sondagem: Acompanhamento

UE: 0103

Parede em TSH, forma indeterminada lisa.



Caracterização da peça

Nº fragmentos: 1

Parte da Peça: Parede

Categoria: Sigillata

Produção: Hispânica

Tipologia: Indeterminada

Cronologia Cronologia: I/II

Período: Alto imperial

Identificação

Nº inventário/achado: 0128

Sondagem: Acompanhamento

UE: 0103

Bordo/parede em cerâmica de paredes finas, Mayet XLIV (44, Mérida).



Caracterização da peça

Nº fragmentos: 1

Parte da Peça: Bordo/ parede

Categoria: Paredes Finas

Forma: Copo

Tipologia: Mayet XLIV

Cronologia Cronologia: 50-100

Período: Alto imperial

Identificação

Nº inventário/achado: 0129

Sondagem: Acompanhamento

UE: 0103

Bordo em cerâmica de paredes finas, forma indeterminada (Mérica?)



Caracterização da peça

Nº fragmentos: 1

Parte da Peça: Bordo

Categoria: Paredes Finas

Tipologia: Indeterminada

Identificação

Nº inventário/achado: 0130

Sondagem: Acompanhamento

UE: 0103

Bordo em cerâmica de paredes finas, Mayet XLIV (Mérica).



Caracterização da peça

Nº fragmentos: 1

Parte da Peça: Bordo

Categoria: Paredes Finas

Forma: Copo

Tipologia: Mayet XLIV

Cronologia Cronologia: 50-100

Período: Alto imperial

Identificação

Nº inventário/achado: 0131

Sondagem: Acompanhamento

UE: 0103

Bordo em cerâmica de paredes finas, imitação Mayet XLIV (Bracarense).



Caracterização da peça

Nº fragmentos: 1

Parte da Peça: Bordo

Categoria: Paredes Finas

Forma: Copo

Produção: Local

Cronologia Cronologia: 50-100

Tipologia: Mayet XLIV

Período: Alto imperial

Identificação

Nº inventário/achado: 0132

Sondagem: Acompanhamento

UE: 0103

Asa em cerâmica comum fina (possível paredes finas).



Caracterização da peça

Nº fragmentos: 1

Parte da Peça: Asa

Categoria: Comum Fina

Cronologia Cronologia: I/II

Produção: Local

Período: Alto imperial

Identificação

Nº inventário/achado: 0133

Sondagem: Acompanhamento

UE: 0103

Parede em cerâmica de paredes finas (produção de Mérida).



Caracterização da peça

Nº fragmentos: 1

Parte da Peça: Parede

Categoria: Paredes Finas

Cronologia Cronologia: 50-100

Período: Alto imperial

Identificação

Nº inventário/achado: 0134

Sondagem: Acompanhamento

UE: 0103

Parede em cerâmica de paredes finas.



Caracterização da peça

Nº fragmentos: 1

Parte da Peça: Parede

Categoria: Paredes Finas

Cronologia Cronologia: 50-100

Produção: Mérida

Tipologia: Indeterminada

Período: Alto imperial

Identificação

Nº inventário/achado: 0135

Sondagem: Acompanhamento

UE: 0103

Parede em cerâmica de paredes finas.



Caracterização da peça

Nº fragmentos: 1

Parte da Peça: Parede

Categoria: Paredes Finas

Produção: Itálica

Tipologia: Indeterminada

Cronologia Cronologia: I

Período: Alto imperial

Identificação

Nº inventário/achado: 0136

Sondagem: Acompanhamento

UE: 0103

Parede em cerâmica de paredes finas, forma indeterminada.



Caracterização da peça

Nº fragmentos: 1

Parte da Peça: Parede

Categoria: Paredes Finas

Tipologia: Indeterminada

Identificação

Nº inventário/achado: 0137

Sondagem: Acompanhamento

UE: 0103

Parede em cerâmica de paredes finas imitação ou possível cer. cinzenta alto imperial.



Caracterização da peça

Nº fragmentos: 1

Parte da Peça: Parede

Categoria: Paredes Finas

Cronologia Cronologia: I

Período: Alto imperial

Identificação

Nº inventário/achado: 0138

Sondagem: Acompanhamento

UE: 0103

Parede em cerâmica de paredes finas, forma indeterminada.



Caracterização da peça

Nº fragmentos: 1

Parte da Peça: Parede

Categoria: Paredes Finas

Cronologia Cronologia: I

Tipologia: Indeterminada

Período: Alto imperial

Identificação

Nº inventário/achado: 0139, 140

Sondagem: Acompanhamento

UE: 0103

Parede em cerâmica de paredes finas.



Caracterização da peça

Nº fragmentos: 2

Parte da Peça: Parede

Categoria: Paredes Finas

Identificação

Nº inventário/achado: 0141

Sondagem: Acompanhamento

UE: 0103

Parede em cerâmica bracaraense, forma indeterminada.



Caracterização da peça

Nº fragmentos: 1

Parte da Peça: Parede

Categoria: Bracaraense

Cronologia Cronologia: 50-125

Produção: Local

Tipologia: Indeterminada

Período: Alto imperial

Identificação

Nº inventário/achado: 0142

Sondagem: Acompanhamento

UE: 0103

Bordo em cerâmica de engobe vermelho alto imperial.



Caracterização da peça

Nº fragmentos: 1

Parte da Peça: Bordo

Categoria: Engobe Vermelho

Cronologia

Cronologia: I/II

Período: Alto imperial

Identificação

Nº inventário/achado: 0143, 144

Sondagem: Acompanhamento

UE: 0103

Bordo em cerâmica de engobe vermelho.



Caracterização da peça

Nº fragmentos: 2

Parte da Peça: Bordo

Categoria: Engobe Vermelho

Cronologia

Período: Romano

Identificação

Nº inventário/achado: 0145, 146

Sondagem: Acompanhamento

UE: 0103

Base em cerâmica de engobe vermelho.



Caracterização da peça

Nº fragmentos: 2

Parte da Peça: Base

Categoria: Engobe Vermelho

Cronologia

Período: Romano

Identificação

Nº inventário/achado: 0147, 148, 149, 150, 151, 152, 153

Sondagem: Acompanhamento

UE: 0103

Parede em cerâmica de engobe vermelho.



Caracterização da peça

Nº fragmentos: 7

Parte da Peça: Parede

Categoria: Engobe Vermelho

Cronologia

Período: Romano

Identificação

Nº inventário/achado: 0154, 155

Sondagem: Acompanhamento

UE: 0103

Bordo em cerâmica comum fina.



Caracterização da peça

Nº fragmentos: 2

Parte da Peça: Bocal

Categoria: Comum Fina

Cronologia

Cronologia: I/II

Período: Alto imperial

Identificação

Nº inventário/achado: 0156

Sondagem: Acompanhamento

UE: 0103

Bordo com arranque de asa em cerâmica comum fina.



Caracterização da peça

Nº fragmentos: 1

Parte da Peça: Arranque de asa/ bordo

Categoria: Comum Fina

Cronologia

Cronologia: I/II

Período: Alto imperial

Identificação

Nº inventário/achado: 0157

Sondagem: Acompanhamento

UE: 0103

Bordo/asa/parede em cerâmica comum fina.



Caracterização da peça

Nº fragmentos: 1

Parte da Peça: Asa/ bordo/ parede

Categoria: Comum Fina

Cronologia

Cronologia: I/II

Período: Alto imperial

Identificação

Nº inventário/achado: 0158, 159, 160

Sondagem: Acompanhamento

UE: 0103

Parede/asa em cerâmica comum fina.



Caracterização da peça

Nº fragmentos: 3

Parte da Peça: Asa/ parede

Categoria: Comum Fina

Cronologia

Cronologia: I/II

Período: Alto imperial

Identificação

Nº inventário/achado: 0161, 162

Sondagem: Acompanhamento

UE: 0103

Asa em cerâmica comum fina.



Caracterização da peça

Nº fragmentos: 2

Parte da Peça: Asa

Categoria: Comum Fina

Cronologia

Cronologia: I/II

Período: Alto imperial

Identificação

Nº inventário/achado: 0163, 164, 165

Sondagem: Acompanhamento

UE: 0103

Parede com arranque de asa em cerâmica comum fina.



Caracterização da peça

Nº fragmentos: 3

Parte da Peça: Arranque asa/ parede

Categoria: Comum Fina

Cronologia

Cronologia: I/II

Período: Alto imperial

Identificação

Nº inventário/achado: 0166

Sondagem: Acompanhamento

UE: 0103

Gargalo em cerâmica comum fina.



Caracterização da peça

Nº fragmentos: 1

Parte da Peça: Gargalo

Categoria: Comum Fina

Cronologia

Cronologia: I/II

Período: Alto imperial

Identificação

Nº inventário/achado: 0167

Sondagem: Acompanhamento

UE: 0103

Pé (3 peças) em cerâmica comum fina.



Caracterização da peça

Nº fragmentos: 1

Parte da Peça: Pé

Categoria: Comum Fina

Cronologia

Cronologia: I/II

Período: Alto imperial

Identificação

Nº inventário/achado: 0168, 169, 170, 171, 172, 173, 174, 175, 176, 177, 178, 179, 180, 181, 182, 183, 184, 185, 186, 187

Sondagem: Acompanhamento

UE: 0103

Base/parede em cerâmica comum fina.

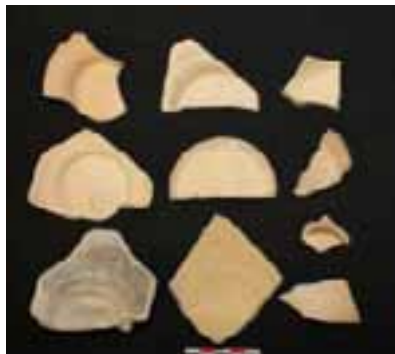

Caracterização da peça

Nº fragmentos: 20

Parte da Peça: Base/ parede

Categoria: Comum Fina

Cronologia

Cronologia: I/II

Período: Alto imperial

Identificação

Nº inventário/achado: 0188

Sondagem: Acompanhamento

UE: 0103

Base em cerâmica comum fina.



Caracterização da peça

Nº fragmentos: 1

Parte da Peça: Base

Categoria: Comum Fina

Cronologia

Cronologia: I/II

Período: Alto imperial

Identificação

Nº inventário/achado: 0189, 190, 191, 192, 193, 194, 195, 196, 197, 198, 199, 200, 201, 202, 203, 204, 205, 206, 207, 208, 209, 210, 211, 212, 213, 214, 215, 216, 217, 218, 219, 220, 221, 222, 223, 224, 225, 226, 227, 228, 229, 230, 231, 232, 233, 234, 235, 236, 237, 238, 239, 240, 241, 242, 243, 244, 245, 246, 247, 248, 249, 250, 251, 252, 253, 254, 255, 256, 257, 258, 259, 260, 261, 262, 263, 264, 265, 266, 267, 268, 269, 270, 271, 272, 273, 274, 275, 276, 277, 601

Sondagem: Acompanhamento

UE: 0103

Parede em cerâmica comum fina.



Caracterização da peça

Nº fragmentos: 90

Parte da Peça: Parede

Categoria: Comum Fina

Cronologia

Cronologia: I/II

Período: Alto imperial

Identificação

Nº inventário/achado: 0278, 279, 280, 281, 282

Sondagem: Acompanhamento

UE: 0103

Paredes em cerâmica pintada.



Caracterização da peça

Nº fragmentos: 5

Parte da Peça: Parede

Categoria: Cerâmica Pintada

Cronologia

Período: Romano

Identificação

Nº inventário/achado: 0283

Sondagem: Acompanhamento

UE: 0103

Bordo/arranque de asa em cerâmica cinzenta alto imperial.



Caracterização da peça

Nº fragmentos: 1

Parte da Peça: Arranque de asa/ bordo

Categoria: Cinzenta

Cronologia

Cronologia: I/II

Período: Alto imperial

Identificação

Nº inventário/achado: 0284

Sondagem: Acompanhamento

UE: 0103

Asa em cerâmica cinzenta alto imperial.



Caracterização da peça

Nº fragmentos: 1

Parte da Peça: Asa

Categoria: Cinzenta

Cronologia

Cronologia: I/II

Período: Alto imperial

Identificação

Nº inventário/achado: 0285

Sondagem: Acompanhamento

UE: 0103

Parede em cerâmica cinzenta alto imperial.



Caracterização da peça

Nº fragmentos: 1

Parte da Peça: Parede

Categoria: Cinzenta

Cronologia Cronologia: I/II

Período: Alto imperial

Identificação

Nº inventário/achado: 0286

Sondagem: Acompanhamento

UE: 0103

Bordo/arranque de asa em cerâmica cinzenta fina polida.



Caracterização da peça

Nº fragmentos: 1

Parte da Peça: Arranque de asa/ bordo

Categoria: Cinzenta Fina Polida

Cronologia Cronologia: I/II

Período: Alto imperial

Identificação

Nº inventário/achado: 0287

Sondagem: Acompanhamento

UE: 0103

Parede em cerâmica cinzenta fina polida.



Caracterização da peça

Nº fragmentos: 1

Parte da Peça: Parede

Categoria: Cinzenta Fina Polida

Cronologia Cronologia: I/II

Período: Alto imperial

Identificação

Nº inventário/achado: 0288, 289, 290, 291

Sondagem: Acompanhamento

UE: 0103

Bordo de ânfora Halt. 70, bética Guadalquivir.



Caracterização da peça

Nº fragmentos: 4

Parte da Peça: Bordo

Categoria: Ânfora

Forma: Ânfora

Produção: Bética Guadalquivir

Tipologia: Haltern 70

Cronologia Cronologia: 16 a.C. - 70

Período: Alto imperial

Identificação

Nº inventário/achado: 0292

Sondagem: Acompanhamento

UE: 0103

Bordo de ânfora Dr. 7/11, bética Cádiz.



Caracterização da peça

Nº fragmentos: 1

Parte da Peça: Bordo

Categoria: Ânfora

Forma: Ânfora

Produção: Bética Cádiz

Tipologia: Dressel 7-11

Cronologia Cronologia: 16 a.C. - séc. II

Período: Alto imperial

Identificação

Nº inventário/achado: 0293

Sondagem: Acompanhamento

UE: 0103

Bordo de ânfora lusitana.



Caracterização da peça

Nº fragmentos: 1

Parte da Peça: Bordo

Categoria: Ânfora

Forma: Ânfora

Produção: Lusitana

Cronologia Período: Romano

Identificação

Nº inventário/achado: 0294

Sondagem: Acompanhamento

UE: 0103

Bordo de ânfora Gauloise.



Caracterização da peça

Nº fragmentos: 1

Forma: Ânfora

Parte da Peça: Bordo

Categoria: Ânfora

Produção: Gálica

Tipologia: Indeterminada

Cronologia

Período: Romano

Identificação

Nº inventário/achado: 0295, 378, 379, 380, 381, 382, 383, 384, 385, 386, 387, 388, 389, 390, 391, 392, 393, 1052, 1053

Sondagem: Acompanhamento

UE: 0103

Pança de ânfora bética Cádiz.



Caracterização da peça

Nº fragmentos: 19

Forma: Ânfora

Parte da Peça: Bojo

Categoria: Ânfora

Produção: Bética Cádiz

Cronologia

Período: Romano

Identificação

Nº inventário/achado: 0296, 567

Sondagem: Acompanhamento

UE: 0103

Asa de ânfora Halt. 70, bética Guadalquivir.



Caracterização da peça

Nº fragmentos: 2

Forma: Ânfora

Parte da Peça: Asa

Categoria: Ânfora

Produção: Bética Guadalquivir

Tipologia: Haltern 70

Cronologia

Cronologia: 16 a.C. - 70

Período: Alto imperial

Identificação

Nº inventário/achado: 0297

Sondagem: Acompanhamento

UE: 0103

Parede/arranque de asa de ânfora Halt. 70, bética Guadalquivir.



Caracterização da peça

Nº fragmentos: 1

Parte da Peça: Arranque asa/ parede

Categoria: Ânfora

Forma: Ânfora

Produção: Bética Guadalquivir

Tipologia: Haltern 70

Cronologia Cronologia: 16 a.C. - 70

Período: Alto imperial

Identificação

Nº inventário/achado: 0298

Sondagem: Acompanhamento

UE: 0103

Parede/arranque de asa de ânfora lusitana (possivelmente Dr. 14).



Caracterização da peça

Nº fragmentos: 1

Parte da Peça: Arranque asa/ parede

Categoria: Ânfora

Forma: Ânfora

Produção: Lusitana

Tipologia: Dressel 14

Cronologia Período: Romano

Identificação

Nº inventário/achado: 0299, 300

Sondagem: Acompanhamento

UE: 0103

Fundo de ânfora Halt. 70, bética Guadalquivir.



Caracterização da peça

Nº fragmentos: 2

Parte da Peça: Fundo

Categoria: Ânfora

Forma: Ânfora

Produção: Bética Guadalquivir

Tipologia: Haltern 70

Cronologia Cronologia: 16 a.C. - 70

Período: Alto imperial

Identificação

Nº inventário/achado: 0301

Sondagem: Acompanhamento

UE: 0103

Fundo de ânfora bética Gadalquivir.



Caracterização da peça

Nº fragmentos: 1

Forma: Ânfora

Parte da Peça: Fundo

Categoria: Ânfora

Produção: Bética Guadalquivir

Tipologia: Indeterminada

Cronologia

Período: Romano

Identificação

Nº inventário/achado: 0302

Sondagem: Acompanhamento

UE: 0103

Fundo de ânfora bética Cádiz.



Caracterização da peça

Nº fragmentos: 1

Forma: Ânfora

Parte da Peça: Fundo

Categoria: Ânfora

Produção: Bética Cádiz

Tipologia: Indeterminada

Cronologia

Período: Romano

Identificação

Nº inventário/achado: 0303, 304, 305, 306, 307, 308, 309, 310, 311, 312, 313, 314, 315, 316, 317, 318, 319, 320, 321, 322, 323, 324, 325, 326, 327, 328, 329, 330, 331, 332, 333, 334, 335, 336, 337, 338, 339, 340, 341, 342, 343, 344, 345, 346, 347, 348, 349, 350, 351, 352, 353, 354, 355, 356, 357, 358, 359, 360, 361, 362, 363, 364, 365, 366, 367, 368, 369, 370, 371, 372, 373, 374, 375, 376, 377, 651, 768, 793, 1051

Sondagem: Acompanhamento

UE: 0103

Pança de ânfora bética Guadalquivir.



Caracterização da peça

Nº fragmentos: 79

Forma: Ânfora

Parte da Peça: Bojo

Categoria: Ânfora

Produção: Bética Guadalquivir

Cronologia

Período: Romano

Identificação

Nº inventário/achado: 0394, 395, 396, 397, 398, 399, 400, 401, 402, 403, 404, 405, 406, 407, 408

Sondagem: Acompanhamento

UE: 0103

Pança de ânfora lusitana.



Caracterização da peça

Nº fragmentos: 15

Parte da Peça: Bojo

Categoria: Ânfora

Forma: Ânfora

Produção: Lusitana

Cronologia

Período: Romano

Identificação

Nº inventário/achado: 0409, 410

Sondagem: Acompanhamento

UE: 0103

Pança de ânfora africana.



Caracterização da peça

Nº fragmentos: 2

Parte da Peça: Bojo

Categoria: Ânfora

Forma: Ânfora

Produção: Africana

Cronologia

Período: Romano

Identificação

Nº inventário/achado: 0411, 412

Sondagem: Acompanhamento

UE: 0103

Pança de ânfora tarraconense.



Caracterização da peça

Nº fragmentos: 2

Parte da Peça: Bojo

Categoria: Ânfora

Forma: Ânfora

Produção: Tarraconense

Cronologia

Período: Romano

Identificação

Nº inventário/achado: 0413

Sondagem: Acompanhamento

UE: 0103

Tampa de ânfora com reaproveitamento de material de construção.



Caracterização da peça

Nº fragmentos: 1

Estado da Peça: Perfil completo

Categoria: Material de construção

Forma: Tampa

Parte da Peça: Perfil completo

Cronologia

Período: Romano

Identificação

Nº inventário/achado: 0414

Sondagem: Acompanhamento

UE: 0103

Fragmento de rostrum de lucerna de volutas, Loeschcke IV.



Caracterização da peça

Nº fragmentos: 1

Parte da Peça: Fragmento

Categoria: Lucerna

Forma: Lucerna

Tipologia: Loeschcke IV

Cronologia

Cronologia: I

Período: Alto imperial

Identificação

Nº inventário/achado: 0415

Sondagem: Acompanhamento

UE: 0103

Fragmento de rostrum de lucerna de volutas, Loeschcke IV.



Caracterização da peça

Nº fragmentos: 1

Parte da Peça: Fragmento

Categoria: Lucerna

Forma: Lucerna

Tipologia: Loeschcke IV

Cronologia

Cronologia: I

Período: Alto imperial

Identificação

Nº inventário/achado: 0416

Sondagem: Acompanhamento

UE: 0103

Fragmento de rostrum de lucerna de volutas, Loeschcke IV.



Caracterização da peça

Nº fragmentos: 1

Parte da Peça: Fragmento

Categoria: Lucerna

Cronologia Cronologia: I

Forma: Lucerna

Tipologia: Loeschcke IV

Período: Alto imperial

Identificação

Nº inventário/achado: 0417

Sondagem: Acompanhamento

UE: 0103

Fragmento de infundibulum (2x) de lucerna de tipologia indeterminada (poderá ser da mesma que 414 ou 415).



Caracterização da peça

Nº fragmentos: 1

Parte da Peça: Fragmento

Categoria: Lucerna

Cronologia Período: Romano

Forma: Lucerna

Tipologia: Indeterminada

Identificação

Nº inventário/achado: 0418

Sondagem: Acompanhamento

UE: 0103

Fragmento de infundibulum de lucerna.



Caracterização da peça

Nº fragmentos: 1

Parte da Peça: Fragmento

Categoria: Lucerna

Cronologia Período: Baixo imperial

Forma: Lucerna

Tipologia: Indeterminada

Identificação

Nº inventário/achado: 0419, 420, 421, 422, 423, 424, 425, 426, 427, 429, 430, 431

Sondagem: Acompanhamento

UE: 0103

Bordo em cerâmica comum grosseira com aguada vermelha.



Caracterização da peça

Nº fragmentos: 12

Parte da Peça: Bordo

Categoria: Comum Grosseira

Produção: Local

Cronologia

Período: Romano

Identificação

Nº inventário/achado: 0428

Sondagem: Acompanhamento

UE: 0103

Bordo de talha em cerâmica comum grosseira com aguada vermelha.



Caracterização da peça

Nº fragmentos: 1

Parte da Peça: Bordo

Categoria: Comum Grosseira

Forma: Talha

Produção: Local

Cronologia

Período: Romano

Identificação

Nº inventário/achado: 0432, 433, 434

Sondagem: Acompanhamento

UE: 0103

Parede/arranque de asa em cerâmica comum grosseira com aguada vermelha.



Caracterização da peça

Nº fragmentos: 3

Parte da Peça: Asa/ parede

Categoria: Comum Grosseira

Produção: Local

Cronologia

Período: Romano

Identificação

Nº inventário/achado: 0435, 436, 437, 438, 439, 440, 441, 442

Sondagem: Acompanhamento

UE: 0103

Asa em cerâmica comum grosseira com aguada vermelha.



Caracterização da peça

Nº fragmentos: 8

Parte da Peça: Asa

Categoria: Comum Grosseira

Produção: Local

Cronologia

Período: Romano

Identificação

Nº inventário/achado: 0443, 444, 445, 446, 447

Sondagem: Acompanhamento

UE: 0103

Base/parede em cerâmica comum grosseira com aguada vermelha.



Caracterização da peça

Nº fragmentos: 5

Parte da Peça: Base/ parede

Categoria: Comum Grosseira

Produção: Local

Cronologia

Período: Romano

Identificação

Nº inventário/achado: 0448, 465, 466, 467, 468, 469, 470, 471, 472, 473, 474, 475, 476, 477, 478, 479, 480, 481, 482, 483, 484, 485, 486, 487, 488, 489, 490, 491, 492, 493, 494, 495, 496, 497, 498, 499, 500, 501, 502, 503, 504, 505, 1050

Sondagem: Acompanhamento

UE: 0103

Parede em cerâmica comum grosseira com aguada vermelha.



Caracterização da peça

Nº fragmentos: 43

Parte da Peça: Parede

Categoria: Comum Grosseira

Produção: Local

Cronologia

Período: Romano

Identificação

Nº inventário/achado: 0449

Sondagem: Acompanhamento

UE: 0103

Parede de talha em cerâmica comum grosseira com aguada vermelha.



Caracterização da peça

Nº fragmentos: 1

Parte da Peça: Parede

Categoria: Comum Grosseira

Forma: Talha

Produção: Local

Cronologia

Período: Romano

Identificação

Nº inventário/achado: 0450, 451, 452, 453, 454, 455, 456, 457, 458, 459, 460, 461, 462, 463, 464

Sondagem: Acompanhamento

UE: 0103

Parede em cerâmica comum grosseira (pintada).



Caracterização da peça

Nº fragmentos: 15

Parte da Peça: Parede

Categoria: Comum Grosseira

Produção: Local

Cronologia

Período: Romano

Coloração

Pintada: Sim

Identificação

Nº inventário/achado: 0506

Sondagem: Acompanhamento

UE: 0103

Base de candeia em cerâmica comum grosseira.



Caracterização da peça

Nº fragmentos: 1

Parte da Peça: Base

Categoria: Comum Grosseira

Forma: Candeia

Produção: Local

Cronologia

Período: Romano

Identificação

Nº inventário/achado: 0507, 508

Sondagem: Acompanhamento

UE: 0103

Testo em cerâmica comum grosseira.



Caracterização da peça

Nº fragmentos: 2

Parte da Peça: Testo

Categoria: Comum Grosseira

Forma: Testo

Produção: Local

Cronologia

Período: Romano

Identificação

Nº inventário/achado: 0509, 510, 511, 512, 513, 514, 515, 516, 517, 518, 519, 520, 521, 522, 523, 524, 525, 526, 527, 528, 529, 530, 531, 532, 533, 534, 535, 536, 537, 538, 539, 540, 541, 542, 543, 544, 545, 1054

Sondagem: Acompanhamento

UE: 0103

Bordo em cerâmica comum grosseira.



Caracterização da peça

Nº fragmentos: 38

Parte da Peça: Bordo

Categoria: Comum Grosseira

Produção: Local

Cronologia

Período: Romano

Identificação

Nº inventário/achado: 0546, 547, 548, 549

Sondagem: Acompanhamento

UE: 0103

Bordo/arranque de asa em cerâmica comum grosseira.



Caracterização da peça

Nº fragmentos: 4

Parte da Peça: Arranque de asa/ bordo

Categoria: Comum Grosseira

Produção: Local

Cronologia

Período: Romano

Identificação

Nº inventário/achado: 0550, 551, 552, 553, 554, 555, 556, 557

Sondagem: Acompanhamento

UE: 0103

Parede/arranque de asa em cerâmica comum grosseira.



Caracterização da peça

Nº fragmentos: 8

Parte da Peça: Arranque asa/ parede

Categoria: Comum Grosseira

Produção: Local

Cronologia

Período: Romano

Identificação

Nº inventário/achado: 0558, 559, 560, 561, 562, 563, 564, 565, 566, 568, 569, 570, 571

Sondagem: Acompanhamento

UE: 0103

Asa em cerâmica comum grosseira.



Caracterização da peça

Nº fragmentos: 13

Parte da Peça: Asa

Categoria: Comum Grosseira

Produção: Local

Cronologia

Período: Romano

Identificação

Nº inventário/achado: 0572, 573, 574, 575, 576, 577, 578, 579, 580, 581, 582, 583, 584, 585, 586, 588, 589, 590, 591, 592, 593, 594, 595

Sondagem: Acompanhamento

UE: 0103

Base/parede em cerâmica comum grosseira.



Caracterização da peça

Nº fragmentos: 23

Parte da Peça: Base/ parede

Categoria: Comum Grosseira

Produção: Local

Cronologia

Período: Romano

Identificação

Nº inventário/achado: 0587

Sondagem: Acompanhamento

UE: 0103

Base/parede em cerâmica comum moderna.



Caracterização da peça

Nº fragmentos: 1

Parte da Peça: Base/ parede

Categoria: Comum

Cronologia

Período: Idade moderna

Identificação

Nº inventário/achado: 0596, 597, 598, 599, 600, 0602, 603, 604, 605, 606, 607, 608, 609, 610, 611, 612, 613, 614, 615, 616, 617, 618, 619, 620, 621, 622, 623, 624, 625, 626, 627, 628, 629, 630, 631, 632, 633, 634, 635, 636, 637, 638, 639, 640, 641, 642, 643, 644, 645, 646, 647, 648, 649, 650, 652, 653, 654, 655, 656, 657, 658, 659, 661, 662, 663, 664, 665, 666, 667, 668, 669, 670, 671, 672, 673, 674, 675, 676, 677, 678, 679, 680, 681, 682, 683, 684, 685, 686, 687, 688, 689, 690, 691, 692, 693, 694, 695, 696, 697, 698, 699, 700, 701, 702, 703, 704, 705, 706, 707, 708, 709, 710, 711, 712, 713, 714, 715, 716, 717, 718, 719, 720, 721, 722, 723, 724, 725, 726, 727, 728, 729, 730, 731, 732, 733, 734, 735, 736, 737, 738, 739, 741, 742, 743, 744, 745, 746, 747, 748, 749

Sondagem: Acompanhamento

UE: 0103

Parede em cerâmica comum grosseira.



Caracterização da peça

Nº fragmentos: 150

Parte da Peça: Parede

Categoria: Comum Grosseira

Produção: Local

Cronologia

Período: Romano

Identificação

Nº inventário/achado: 0660

Sondagem: Acompanhamento

UE: 0103

Base em cerâmica de tradição indígena.



Caracterização da peça

Nº fragmentos: 1

Parte da Peça: Base

Categoria: Tradição Indígena

Produção: Local

Cronologia

Cronologia: 16 a.C. - 50

Período: Alto imperial

Identificação

Nº inventário/achado: 0740, 844, 851, 866, 867, 868, 869, 886, 889, 928, 930, 951, 958, 977, 1049

Sondagem: Acompanhamento

UE: 0103

Parede em cerâmica comum moderna.



Caracterização da peça

Nº fragmentos: 15

Parte da Peça: Parede

Categoria: Comum

Cronologia

Período: Idade moderna

Identificação

Nº inventário/achado: 0750, 751, 752, 753, 754, 755, 756, 757, 758, 759, 760, 761, 762, 763, 764, 765, 766, 767, 769, 770, 771, 772, 773, 774, 775, 776, 777, 778, 779, 780, 781, 782, 783, 784, 785, 786, 787, 788, 789, 790, 791, 792, 794, 795, 796, 797, 798, 799, 800, 801, 802, 803, 804, 805, 806, 807, 808, 809, 810, 811, 812, 813, 814, 815, 816, 817, 818, 819, 820, 821, 822, 823, 824, 825, 826, 827, 828, 830, 831, 832, 834, 835, 836, 837, 838, 839, 840, 841, 842, 843, 846, 847, 848, 849, 850, 852, 853, 854, 855, 856, 857, 858, 859, 860, 861, 862, 863, 864, 865, 870, 871, 872, 873, 874, 875, 876, 877, 878, 879, 880, 881, 882, 883, 884, 885, 887, 888, 890, 891, 892, 893, 894, 895, 896, 897, 898, 899, 900, 901, 902, 903, 904, 905, 906, 907, 908, 909, 910, 911, 912, 913, 914, 915, 916, 917, 918, 919

Sondagem: Acompanhamento

UE: 0103

Parede em cerâmica comum romana.



Caracterização da peça

Nº fragmentos: 157

Parte da Peça: Parede

Categoria: Comum

Produção: Local

Cronologia

Período: Romano

Identificação

Nº inventário/achado: 0829, 845, 1040, 1041, 1042, 1043, 1044, 1045, 1046

Sondagem: Acompanhamento

UE: 0103

Parede em cerâmica comum alto medieval.



Caracterização da peça

Nº fragmentos: 9

Parte da Peça: Parede

Categoria: Comum

Cronologia

Período: Idade média - alta

Identificação

Nº inventário/achado: 0833, 950, 986

Sondagem: Acompanhamento

UE: 0103

Ficha de jogo em cerâmica comum grosseira.



Caracterização da peça

Nº fragmentos: 3

Parte da Peça: Ficha de jogo

Categoria: Comum Grosseira

Forma: Ficha de jogo

Produção: Local

Cronologia

Período: Romano

Identificação

Nº inventário/achado: 0920, 1008, 1009, 1010, 1011, 1012, 1013, 1014, 1015, 1016, 1017, 1018

Sondagem: Acompanhamento

UE: 0103

Parede em cerâmica cinzenta tardia (exterior \\\"polido\\\").



Caracterização da peça

Nº fragmentos: 12

Parte da Peça: Parede

Categoria: Cinzenta Tardia Comum

Cronologia

Cronologia: V - VIV

Identificação

Nº inventário/achado: 0921, 922, 923, 924, 925, 926, 927, 929, 931, 932, 933, 934, 935, 936, 937, 938, 939, 940, 941, 942, 943, 944, 945, 946, 947, 948, 949, 952, 953, 954, 955, 956, 957, 959, 960, 961, 962, 963, 964, 965, 966, 967, 968, 969, 970, 971, 972, 973, 974, 975, 976, 978, 979, 980, 981, 982, 983, 984, 985, 987, 988, 989, 990, 991, 992, 993, 994, 995, 996, 997, 998, 999

Sondagem: Acompanhamento

UE: 0103

Parede em cerâmica comum grosseira.



Caracterização da peça

Nº fragmentos: 72

Parte da Peça: Parede

Categoria: Comum Grosseira

Produção: Local

Cronologia

Período: Romano

Identificação

Nº inventário/achado: 1000, 1001, 1002

Sondagem: Acompanhamento

UE: 0103

Parede em cerâmica de engobe branco baixo imperial.



Caracterização da peça

Nº fragmentos: 3

Parte da Peça: Parede

Categoria: Engobe Branco

Cronologia

Período: Baixo imperial

Identificação

Nº inventário/achado: 1003, 1004, 1005, 1006

Sondagem: Acompanhamento

UE: 0103

Bordo em cerâmica cinzenta tardia (exterior \"polido\").



Caracterização da peça

Nº fragmentos: 4

Parte da Peça: Bordo

Categoria: Cinzenta Tardia Comum

Cronologia

Cronologia: V - VIV

Identificação

Nº inventário/achado: 1007

Sondagem: Acompanhamento

UE: 0103

Asa (2x) em cerâmica cinzenta tardia (exterior \"polido\").



Caracterização da peça

Nº fragmentos: 1

Parte da Peça: Asa

Categoria: Cinzenta Tardia Comum

Cronologia

Cronologia: V-VIV

Identificação

Nº inventário/achado: 1019, 1020

Sondagem: Acompanhamento

UE: 0103

Bordo em cerâmica cinzenta tardia (exterior mais irregular).



Caracterização da peça

Nº fragmentos: 2

Parte da Peça: Bordo

Categoria: Cinzenta Tardia Comum

Cronologia

Cronologia: V - VIV

Identificação

Nº inventário/achado: 1021

Sondagem: Acompanhamento

UE: 0103

Pé/parede em cerâmica cinzenta tardia.



Caracterização da peça

Nº fragmentos: 1

Parte da Peça: Parede/ pé

Categoria: Cinzenta Tardia Comum

Identificação

Nº inventário/achado: 1022, 1023

Sondagem: Acompanhamento

UE: 0103

Base em cerâmica cinzenta tardia.



Caracterização da peça

Nº fragmentos: 2

Parte da Peça: Base

Categoria: Cinzenta Tardia Comum

Trabalhos Arqueológicos da U.A.U.M. - MEMÓRIAS, 97, 2020

Identificação

Nº inventário/achado: 1024, 1025, 1026, 1027, 1028, 1029, 1030

Sondagem: Acompanhamento

UE: 0103

Paredes decoradas em cerâmica cinzenta tardia.



Caracterização da peça

Nº fragmentos: 7

Parte da Peça: Parede

Categoria: Cinzenta Tardia Comum

Identificação

Nº inventário/achado: 1031, 1032, 1033, 1034, 1035, 1036

Sondagem: Acompanhamento

UE: 0103

Parede em cerâmica cinzenta tardia (Dume).



Caracterização da peça

Nº fragmentos: 6

Parte da Peça: Parede

Categoria: Cinzenta Tardia Comum

Cronologia

Cronologia: VI-VIII

Identificação

Nº inventário/achado: 1037

Sondagem: Acompanhamento

UE: 0103

Bordo em cerâmica alto medieval.



Caracterização da peça

Nº fragmentos: 1

Parte da Peça: Bordo

Categoria: Comum

Cronologia

Cronologia: IX-XII

Período: Idade média - alta

Identificação

Nº inventário/achado: 1038, 1039

Sondagem: Acompanhamento

UE: 0103

Base/parede em cerâmica alto medieval.



Caracterização da peça

Nº fragmentos: 2

Parte da Peça: Base/ parede

Categoria: Comum

Cronologia

Período: Idade média - alta

Identificação

Nº inventário/achado: 1047

Sondagem: Acompanhamento

UE: 0103

Bordo/parede em cerâmica comum baixo medieval.



Caracterização da peça

Nº fragmentos: 1

Parte da Peça: Bordo/ parede

Categoria: Comum

Cronologia

Cronologia: XIII-XLV

Período: Idade média - baixa

Identificação

Nº inventário/achado: 1048

Sondagem: Acompanhamento

UE: 0103

Bordo em cerâmica moderna.



Caracterização da peça

Nº fragmentos: 1

Parte da Peça: Bordo

Categoria: Comum

Cronologia

Período: Idade moderna

Identificação

Nº inventário/achado: 1055

Sondagem: Acompanhamento

UE: 0103

Disco/orla/infundibulum de lucerna de produção local.



Caracterização da peça

Nº fragmentos: 1

Parte da Peça: Disco/ infundibulum/ orla

Categoria: Lucerna

Forma: Lucerna

Produção: Local

Cronologia

Período: Romano

Identificação

Nº inventário/achado: 1056

Sondagem: Acompanhamento

UE: 0103

Fragmento de rostrum de lucerna de produção local.



Caracterização da peça

Nº fragmentos: 1

Parte da Peça: Fragmento

Categoria: Lucerna

Forma: Lucerna

Produção: Local

Cronologia

Período: Romano

Identificação

Nº inventário/achado: 1057

Sondagem: Acompanhamento

UE: 0103

Fragmento de rostrum com orifício de iluminação de lucerna.



Caracterização da peça

Nº fragmentos: 1

Parte da Peça: Fragmento

Categoria: Lucerna

Forma: Lucerna

Cronologia

Período: Romano

Identificação

Nº inventário/achado: 1058, 1059, 1063, 1064, 1065, 1066

Sondagem: Acompanhamento

UE: 0103

Fragmento de material de construção.



Caracterização da peça

Nº fragmentos: 6

Parte da Peça: Fragmento

Categoria: Material de construção

Identificação

Nº inventário/achado: 1060

Sondagem: Acompanhamento

UE: 0103

Fragmento de tégula.



Caracterização da peça

Nº fragmentos: 1

Parte da Peça: Fragmento

Categoria: Material de construção

Identificação

Nº inventário/achado: 1061, 1062

Sondagem: Acompanhamento

UE: 0103

Fragmento de imbrex.



Caracterização da peça

Nº fragmentos: 2

Parte da Peça: Fragmento

Categoria: Material de construção

Cronologia

Período: Romano

Trabalhos Arqueológicos da U.A.U.M. MEMÓRIAS, 97, 2020

Identificação

Nº inventário/achado: 1067

Sondagem: Acompanhamento

UE: 0103

Tampo com reaproveitamento de material de construção.



Caracterização da peça

Nº fragmentos: 1

Estado da Peça: Perfil completo

Categoria: Material de construção

Forma: Tampa

Parte da Peça: Perfil completo

Identificação

Nº inventário/achado: 0001

Sondagem: Acompanhamento

UE: 0104

Bordo em cerâmica de tradição indígena.



Caracterização da peça

Nº fragmentos: 1

Parte da Peça: Bordo

Categoria: Tradição Indígena

Produção: Local

Período: Alto imperial

Cronologia Cronologia: 16 a.C. - 50

Identificação

Nº inventário/achado: 0002, 3, 4, 5, 6, 7

Sondagem: Acompanhamento

UE: 0104

Parede em cerâmica de tradição indígena.



Caracterização da peça

Nº fragmentos: 6

Parte da Peça: Parede

Categoria: Tradição Indígena

Produção: Local

Período: Alto imperial

Cronologia Cronologia: 16 a.C. - 50

Identificação

Nº inventário/achado: 0008

Sondagem: Acompanhamento

UE: 0104

Parede/arranque de asa em cerâmica de tradição indígena.



Caracterização da peça

Nº fragmentos: 1

Parte da Peça: Arranque asa/ parede

Categoria: Tradição Indígena

Cronologia Cronologia: 16 a.C. - 50

Produção: Local

Período: Alto imperial

Identificação

Nº inventário/achado: 0009

Sondagem: Acompanhamento

UE: 0104

Parede em TSG \"marmoreada\".



Caracterização da peça

Nº fragmentos: 1

Parte da Peça: Parede

Categoria: Sigillata

Cronologia Cronologia: meados séc. I

Produção: Gálica

Tipologia: Indeterminada

Período: Alto imperial

Identificação

Nº inventário/achado: 0010

Sondagem: Acompanhamento

UE: 0104

Bordo/parede em TSH (TSG?) Drag. 29 decorada.



Caracterização da peça

Nº fragmentos: 1

Parte da Peça: Bordo/ parede

Categoria: Sigillata

Cronologia Cronologia: 50-100

Forma: Taça

Produção: Hispânica

Tipologia: Dragendorff 29

Período: Alto imperial

Identificação

Nº inventário/achado: 0011

Sondagem: Acompanhamento

UE: 0104

Bordo/parede em TSH, Drag 15/17.



Caracterização da peça

Nº fragmentos: 1

Parte da Peça: Bordo/ parede

Categoria: Sigillata

Produção: Hispânica

Tipologia: Dragendorff 15/17

Cronologia Cronologia: 50-100

Período: Alto imperial

Identificação

Nº inventário/achado: 0012

Sondagem: Acompanhamento

UE: 0104

Bordo/parede em TSG, Drag. 15/17.



Caracterização da peça

Nº fragmentos: 1

Parte da Peça: Bordo/ parede

Categoria: Sigillata

Produção: Gálica

Tipologia: Dragendorff 15/17

Cronologia Cronologia: 50-100

Período: Alto imperial

Identificação

Nº inventário/achado: 0013

Sondagem: Acompanhamento

UE: 0104

Parede em TSH, forma decorada.



Caracterização da peça

Nº fragmentos: 1

Parte da Peça: Parede

Categoria: Sigillata

Produção: Hispânica

Tipologia: Indeterminada

Cronologia Cronologia: I/II

Período: Alto imperial

Identificação

Nº inventário/achado: 0014

Sondagem: Acompanhamento

UE: 0104

Bordo/parede em TSG, Drag. 24/25.



Caracterização da peça

Nº fragmentos: 1

Forma: Taça

Parte da Peça: Bordo/ parede

Categoria: Sigillata

Produção: Gálica

Tipologia: Dragendorff 24/25

Cronologia Cronologia: 40-60

Período: Alto imperial

Identificação

Nº inventário/achado: 0015

Sondagem: Acompanhamento

UE: 0104

Bordo em TSH, Drag. 36.



Caracterização da peça

Nº fragmentos: 1

Forma: Taça

Parte da Peça: Bordo

Categoria: Sigillata

Produção: Hispânica

Tipologia: Dragendorff 36

Cronologia Cronologia: 50-100

Período: Alto imperial

Identificação

Nº inventário/achado: 0016

Sondagem: Acompanhamento

UE: 0104

Bordo em TSG, Drag. 18/31.



Caracterização da peça

Nº fragmentos: 1

Forma: Taça

Parte da Peça: Bordo

Categoria: Sigillata

Produção: Gálica

Tipologia: Dragendorff 18/31

Cronologia Cronologia: 50-100

Período: Alto imperial

Identificação

Nº inventário/achado: 0017

Sondagem: Acompanhamento

UE: 0104

Bordo em TSG, Drag.18/31.



Caracterização da peça

Nº fragmentos: 1

Parte da Peça: Bordo

Categoria: Sigillata

Forma: Taça

Produção: Gálica

Tipologia: Dragendorff 18/31

Cronologia Cronologia: 50-100

Período: Alto imperial

Identificação

Nº inventário/achado: 0018

Sondagem: Acompanhamento

UE: 0104

Bordo em TSG, Drag. 18/31 (?).



Caracterização da peça

Nº fragmentos: 1

Parte da Peça: Bordo

Categoria: Sigillata

Forma: Taça

Produção: Gálica

Tipologia: Dragendorff 18/31

Cronologia Cronologia: 50-100

Período: Alto imperial

Identificação

Nº inventário/achado: 0019

Sondagem: Acompanhamento

UE: 0104

Parede (meia cana) em TSH, Drag. 15/17.



Caracterização da peça

Nº fragmentos: 1

Parte da Peça: Parede

Categoria: Sigillata

Forma: Taça

Produção: Hispânica

Tipologia: Dragendorff 15/17

Cronologia Cronologia: 50-100

Período: Alto imperial

Identificação

Nº inventário/achado: 0020

Sondagem: Acompanhamento

UE: 0104

Parede (+meia cana) em TSG, Drag. 15/17.



Caracterização da peça

Nº fragmentos: 1

Parte da Peça: Parede

Categoria: Sigillata

Forma: Taça

Produção: Gálica

Tipologia: Dragendorff 15/17

Cronologia Cronologia: 50-100

Período: Alto imperial

Identificação

Nº inventário/achado: 0021, 22

Sondagem: Acompanhamento

UE: 0104

Parede em TSH.



Caracterização da peça

Nº fragmentos: 2

Parte da Peça: Parede

Categoria: Sigillata

Produção: Hispânica

Tipologia: Indeterminada

Cronologia Cronologia: 50-125

Período: Alto imperial

Identificação

Nº inventário/achado: 0024

Sondagem: Acompanhamento

UE: 0104

Parede em TSH, Drag. 18/31 (?)



Caracterização da peça

Nº fragmentos: 1

Parte da Peça: Parede

Categoria: Sigillata

Produção: Hispânica

Tipologia: Dragendorff 18/31

Cronologia Cronologia: 50-100

Período: Alto imperial

Identificação

Nº inventário/achado: 0025

Sondagem: Acompanhamento

UE: 0104

Parede em TSH.



Caracterização da peça

Nº fragmentos: 1

Parte da Peça: Parede

Categoria: Sigillata

Produção: Hispânica

Tipologia: Indeterminada

Cronologia Cronologia: 50-125

Período: Alto imperial

Identificação

Nº inventário/achado: 0026

Sondagem: Acompanhamento

UE: 0104

Pé em TSH.



Caracterização da peça

Nº fragmentos: 1

Parte da Peça: Pé

Categoria: Sigillata

Produção: Hispânica

Tipologia: Indeterminada

Cronologia Cronologia: 50-125

Período: Alto imperial

Identificação

Nº inventário/achado: 0027

Sondagem: Acompanhamento

UE: 0104

Pé em TSH.



Caracterização da peça

Nº fragmentos: 1

Parte da Peça: Pé

Categoria: Sigillata

Produção: Hispânica

Tipologia: Indeterminada

Cronologia Cronologia: 50-125

Período: Alto imperial

Identificação

Nº inventário/achado: 0028

Sondagem: Acompanhamento

UE: 0104

Pé em TSH.



Caracterização da peça

Nº fragmentos: 1

Parte da Peça: Pé

Categoria: Sigillata

Produção: Hispânica

Tipologia: Indeterminada

Cronologia Cronologia: 50-125

Período: Alto imperial

Identificação

Nº inventário/achado: 0029

Sondagem: Acompanhamento

UE: 0104

Bordo/parede em cerâmica de paredes finas, Mayet XLIII, produção de Mérida.



Caracterização da peça

Nº fragmentos: 1

Parte da Peça: Bordo/ parede

Categoria: Paredes Finas

Forma: Taça

Produção: Mérida

Tipologia: Mayet XLIII

Cronologia Cronologia: 50-100

Período: Alto imperial

Identificação

Nº inventário/achado: 0030, 31, 32, 33, 34

Sondagem: Acompanhamento

UE: 0104

Parede em cerâmica comum fina.



Caracterização da peça

Nº fragmentos: 5

Parte da Peça: Parede

Categoria: Comum Fina

Cronologia Cronologia: I/II

Período: Alto imperial

Identificação

Nº inventário/achado: 0035

Sondagem: Acompanhamento

UE: 0104

Pança de ânfora gálica.



Caracterização da peça

Nº fragmentos: 1

Forma: Ânfora

Parte da Peça: Bojo

Categoria: Ânfora

Produção: Gálica

Tipologia: Indeterminada

Cronologia

Período: Romano

Identificação

Nº inventário/achado: 0036, 37

Sondagem: Acompanhamento

UE: 0104

Pança de ânfora bética Guadalquivir.



Caracterização da peça

Nº fragmentos: 2

Forma: Ânfora

Parte da Peça: Bojo

Categoria: Ânfora

Produção: Bética Guadalquivir

Tipologia: Indeterminada

Cronologia

Período: Romano

Identificação

Nº inventário/achado: 0038

Sondagem: Acompanhamento

UE: 0104

Pança de ânfora bética Cádiz.



Caracterização da peça

Nº fragmentos: 1

Forma: Ânfora

Parte da Peça: Bojo

Categoria: Ânfora

Produção: Bética Cádiz

Tipologia: Indeterminada

Cronologia

Período: Romano

Identificação

Nº inventário/achado: 0039

Sondagem: Acompanhamento

UE: 0104

Pança de ânfora Tarraconense.



Caracterização da peça

Nº fragmentos: 1

Parte da Peça: Bojo

Categoria: Ânfora

Forma: Ânfora

Produção: Tarraconense

Tipologia: Indeterminada

Cronologia

Período: Romano

Identificação

Nº inventário/achado: 0040

Sondagem: Acompanhamento

UE: 0104

Orla/disco/aleta de lucerna, produção de Mérida.



Caracterização da peça

Nº fragmentos: 1

Parte da Peça: Disco

Categoria: Lucerna

Forma: Lucerna

Produção: Mérida

Tipologia: Indeterminada

Cronologia

Cronologia: Finais séc. I/ inícios II

Período: Alto imperial

Identificação

Nº inventário/achado: 0041

Sondagem: Acompanhamento

UE: 0104

Orla/disco de lucerna, produção de Mérida.



Caracterização da peça

Nº fragmentos: 1

Parte da Peça: Disco

Categoria: Lucerna

Forma: Lucerna

Produção: Mérida

Identificação

Nº inventário/achado: 0042

Sondagem: Acompanhamento

UE: 0104

Bordo/parede/asa em cerâmica comum grosseira com aguada vermelha.



Caracterização da peça

Nº fragmentos: 1

Parte da Peça: Asa/ bordo/ parede

Categoria: Comum Grosseira

Produção: Local

Cronologia

Período: Romano

Identificação

Nº inventário/achado: 0043

Sondagem: Acompanhamento

UE: 0104

Asa em rolo, em cerâmica comum grosseira com aguada vermelha.



Caracterização da peça

Nº fragmentos: 1

Parte da Peça: Asa

Categoria: Comum Grosseira

Produção: Local

Cronologia

Período: Romano

Identificação

Nº inventário/achado: 0044, 45, 46, 47, 48, 49, 50, 51, 52, 53, 54, 55, 56, 57

Sondagem: Acompanhamento

UE: 0104

Parede em cerâmica comum grosseira com aguada vermelha.



Caracterização da peça

Nº fragmentos: 14

Parte da Peça: Parede

Categoria: Comum Grosseira

Produção: Local

Cronologia

Período: Romano

Identificação

Nº inventário/achado: 0058

Sondagem: Acompanhamento

UE: 0104

Bordo em cerâmica comum grosseira.



Caracterização da peça

Nº fragmentos: 1

Parte da Peça: Bordo

Categoria: Comum Grosseira

Produção: Local

Cronologia

Período: Romano

Identificação

Nº inventário/achado: 0059, 60, 61, 62, 63

Sondagem: Acompanhamento

UE: 0104

Parede em cerâmica comum grosseira com aguada vermelha (nº63 com moldura exterior).



Caracterização da peça

Nº fragmentos: 5

Parte da Peça: Parede

Categoria: Comum Grosseira

Produção: Local

Cronologia

Período: Romano

Identificação

Nº inventário/achado: 0064

Sondagem: Acompanhamento

UE: 0104

Base/parede em cerâmica comum grosseira com aguada vermelha.



Caracterização da peça

Nº fragmentos: 1

Parte da Peça: Base/ parede

Categoria: Comum Grosseira

Produção: Local

Cronologia

Período: Romano

Identificação

Nº inventário/achado: 0065, 66, 67, 68, 69

Sondagem: Acompanhamento

UE: 0104

Bordo em cerâmica comum grosseira.



Caracterização da peça

Nº fragmentos: 5

Parte da Peça: Bordo

Categoria: Comum Grosseira

Produção: Local

Cronologia

Período: Romano

Identificação

Nº inventário/achado: 0070

Sondagem: Acompanhamento

UE: 0104

Bordo/arranque de asa em cerâmica comum grosseira.



Caracterização da peça

Nº fragmentos: 1

Parte da Peça: Arranque de asa/ bordo

Categoria: Comum Grosseira

Produção: Local

Cronologia

Período: Romano

Identificação

Nº inventário/achado: 0071, 72

Sondagem: Acompanhamento

UE: 0104

Base/parede em cerâmica comum grosseira.



Caracterização da peça

Nº fragmentos: 2

Parte da Peça: Base/ parede

Categoria: Comum Grosseira

Produção: Local

Cronologia

Período: Romano

Identificação

Nº inventário/achado: 0073, 74, 75, 76, 77, 78, 79, 80, 81, 82, 83, 84, 85, 86, 87, 88, 89, 90, 91, 92, 93, 94, 95, 96, 97, 98, 99

Sondagem: Acompanhamento

UE: 0104

Parede em cerâmica comum grosseira.



Caracterização da peça

Nº fragmentos: 27

Parte da Peça: Parede

Categoria: Comum Grosseira

Produção: Local

Cronologia

Período: Romano

Identificação

Nº inventário/achado: 0100

Sondagem: Acompanhamento

UE: 0104

Parede em cerâmica comum fina.



Caracterização da peça

Nº fragmentos: 1

Parte da Peça: Parede

Categoria: Comum Fina

Período: Alto imperial

Cronologia

Cronologia: I/II

Identificação

Nº inventário/achado: 0101, 102, 103, 104, 105, 109, 110, 111, 112, 113

Sondagem: Acompanhamento

UE: 0104

Parede em cerâmica comum grosseira.



Caracterização da peça

Nº fragmentos: 10

Parte da Peça: Parede

Categoria: Comum Grosseira

Produção: Local

Cronologia

Período: Romano

Identificação

Nº inventário/achado: 0106

Sondagem: Acompanhamento

UE: 0104

Parede em cerâmica comum pintada.



Caracterização da peça

Nº fragmentos: 1

Parte da Peça: Parede

Categoria: Cerâmica Pintada

Cronologia

Período: Romano

Coloração

Pintada: Sim

Identificação

Nº inventário/achado: 0107

Sondagem: Acompanhamento

UE: 0104

Parede em cerâmica comum grosseria.



Caracterização da peça

Nº fragmentos: 1

Parte da Peça: Parede

Categoria: Comum Grosseira

Cronologia

Período: Romano

Produção: Local

Identificação

Nº inventário/achado: 0108

Sondagem: Acompanhamento

UE: 0104

Parede em TSHT.



Caracterização da peça

Nº fragmentos: 1

Parte da Peça: Parede

Categoria: Sigillata

Cronologia

Cronologia: IV/V

Produção: Hispânica Tardia

Tipologia: Indeterminada

Identificação

Nº inventário/achado: 0114

Sondagem: Acompanhamento

UE: 0104

Bordo de pote em cerâmica cinzenta tardia.



Caracterização da peça

Nº fragmentos: 1

Parte da Peça: Bordo

Categoria: Cinzenta Tardia Comum

Forma: Pote

Cronologia

Cronologia: V-VIII

Identificação

Nº inventário/achado: 0115

Sondagem: Acompanhamento

UE: 0104

Bordo/parede de pote em cerâmica cinzenta tardia.



Caracterização da peça

Nº fragmentos: 1

Parte da Peça: Bordo/ parede

Categoria: Cinzenta Tardia Comum

Forma: Pote

Cronologia

Cronologia: V-VII

Identificação

Nº inventário/achado: 0116

Sondagem: Acompanhamento

UE: 0104

Bordo de pote em cerâmica cinzenta tardia.



Caracterização da peça

Nº fragmentos: 1

Parte da Peça: Bordo

Categoria: Cinzenta Tardia Comum

Forma: Pote

Cronologia

Cronologia: V-VII

Identificação

Nº inventário/achado: 0117, 118, 119

Sondagem: Acompanhamento

UE: 0104

Parede em cerâmica cinzenta tardia.



Caracterização da peça

Nº fragmentos: 3

Parte da Peça: Parede

Categoria: Cinzenta Tardia Comum

Cronologia

Cronologia: V-VII

Identificação

Nº inventário/achado: 0120

Sondagem: Acompanhamento

UE: 0104

Parede em cerâmica comum moderna.



Caracterização da peça

Nº fragmentos: 1

Parte da Peça: Parede

Categoria: Comum

Cronologia

Período: Idade moderna

Identificação

Nº inventário/achado: 0121

Sondagem: Acompanhamento

UE: 0104

Parede em cerâmica cinzenta tardia decorada.



Caracterização da peça

Nº fragmentos: 1

Parte da Peça: Parede

Categoria: Cinzenta Tardia Comum

Cronologia

Cronologia: V-VII

Identificação

Nº inventário/achado: 0122, 123, 124, 125

Sondagem: Acompanhamento

UE: 0104

Parede em cerâmica cinzenta tardia (lisa).



Caracterização da peça

Nº fragmentos: 4

Parte da Peça: Parede

Categoria: Cinzenta Tardia Comum

Identificação

Nº inventário/achado: 0126, 127, 128, 129

Sondagem: Acompanhamento

UE: 0104

Fragmento em material de construção.



Caracterização da peça

Nº fragmentos: 4

Parte da Peça: Fragmento

Categoria: Material de construção

Tipologia: Indeterminada

Identificação

Nº inventário/achado: 0001

Sondagem: Acompanhamento

UE: 0113

Bordo em TSH.



Caracterização da peça

Nº fragmentos: 1

Parte da Peça: Bordo

Categoria: Sigillata

Produção: Hispânica

Tipologia: Indeterminada

Cronologia

Período: Romano

Trabalhos Arqueológicos da U.A.U.M. MEMÓRIAS, 97, 2020

Identificação

Nº inventário/achado: 0002

Sondagem: Acompanhamento

UE: 0113

Parede em cerâmica comum fina.



Caracterização da peça

Nº fragmentos: 1

Parte da Peça: Parede

Categoria: Comum Fina

Cronologia

Cronologia: I/II

Período: Alto imperial

Identificação

Nº inventário/achado: 0003

Sondagem: Acompanhamento

UE: 0113

Parede em cerâmica comum grosseira.



Caracterização da peça

Nº fragmentos: 1

Parte da Peça: Parede

Categoria: Comum Grosseira

Cronologia

Período: Romano

Produção: Local

Identificação

Nº inventário/achado: 0004

Sondagem: Acompanhamento

UE: 0113

Parede/arranque de asa de ânfora Halt. 70, bética Guadalquivir.



Caracterização da peça

Nº fragmentos: 1

Parte da Peça: Arranque asa/ parede

Categoria: Ânfora

Cronologia

Cronologia: 16 a.C. - 70

Forma: Ânfora

Produção: Bética Guadalquivir

Tipologia: Haltern 70

Período: Alto imperial

Identificação

Nº inventário/achado: 0005

Sondagem: Acompanhamento

UE: 0113

Fundo de ânfora Halt. 70, bética Guadalquivir.



Caracterização da peça

Nº fragmentos: 1

Parte da Peça: Fundo

Categoria: Ânfora

Forma: Ânfora

Produção: Bética Guadalquivir

Tipologia: Haltern 70

Cronologia Cronologia: 16 a.C. - 70

Período: Alto imperial

Identificação

Nº inventário/achado: 0001

Sondagem: Acompanhamento

UE: 0117

Parede em cerâmica cinzenta alto-imperial.



Caracterização da peça

Nº fragmentos: 1

Parte da Peça: Parede

Categoria: Cinzenta

Cronologia Cronologia: I/II

Período: Alto imperial

Identificação

Nº inventário/achado: 0002

Sondagem: Acompanhamento

UE: 0117

Parede em cerâmica comum fina.



Caracterização da peça

Nº fragmentos: 1

Parte da Peça: Parede

Categoria: Comum Fina

Cronologia Cronologia: I/II

Período: Alto imperial

Identificação

Nº inventário/achado: 0003

Sondagem: Acompanhamento

UE: 0117

Bordo em cerâmica comum grosseira.



Caracterização da peça

Nº fragmentos: 1

Parte da Peça: Parede

Categoria: Comum Grosseira

Produção: Local

Cronologia

Período: Romano

Identificação

Nº inventário/achado: 0004

Sondagem: Acompanhamento

UE: 0117

Parede em cerâmica comum grosseira.



Caracterização da peça

Nº fragmentos: 1

Parte da Peça: Parede

Categoria: Comum Grosseira

Produção: Local

Cronologia

Período: Romano

Identificação

Nº inventário/achado: 0001

Sondagem: Acompanhamento

UE: 0119

Parede em TSH.



Caracterização da peça

Nº fragmentos: 1

Parte da Peça: Parede

Categoria: Sigillata

Produção: Hispânica

Tipologia: Indeterminada

Cronologia

Cronologia: I/II

Período: Alto imperial

Identificação

Nº inventário/achado: 0002

Sondagem: Acompanhamento

UE: 0119

Fragmento em material de construção.



Caracterização da peça

Nº fragmentos: 1

Parte da Peça: Fragmento

Categoria: Material de construção

Identificação

Nº inventário/achado: 01

Sondagem: Vala 2

UE: 0184

Parede em TSH.



Caracterização da peça

Nº fragmentos: 1

Parte da Peça: Parede

Categoria: Sigillata

Produção: Hispânica

Cronologia

Período: Alto imperial

Identificação

Nº inventário/achado: 02

Sondagem: Vala 2

UE: 0184

Bordo em cerâmica comum romana com aguada.



Caracterização da peça

Nº fragmentos: 1

Parte da Peça: Bordo

Categoria: Comum Grosseira

Produção: Local

Cronologia

Período: Romano

Identificação

Nº inventário/achado: 03

Sondagem: Vala 2

UE: 0184

Bordo em cerâmica comum moderna.



Caracterização da peça

Nº fragmentos: 1

Parte da Peça: Bordo

Categoria: Comum

Produção: Local

Cronologia

Período: Idade moderna

Identificação

Nº inventário/achado: 04, 05

Sondagem: Vala 2

UE: 0184

Parede em cerâmica comum moderna.



Caracterização da peça

Nº fragmentos: 2

Parte da Peça: Parede

Categoria: Comum

Produção: Local

Cronologia

Período: Idade moderna

Identificação

Nº inventário/achado: 06

Sondagem: Vala 2

UE: 0184

Parede em cerâmica comum vidrada.



Caracterização da peça

Nº fragmentos: 1

Parte da Peça: Parede

Categoria: Vidrada Moderna

Produção: Regional

Cronologia

Período: Idade moderna/contemporâneo

Identificação

Nº inventário/achado: 01

Sondagem: Vala 1

UE: 0187

Parede em cerâmica cinzenta tardia.



Caracterização da peça

Nº fragmentos: 1

Parte da Peça: Parede

Categoria: Cinzenta Tardia Comum

Produção: Local

Cronologia

Período: Suevo-visigótico

Identificação

Nº inventário/achado: 02

Sondagem: Vala 1

UE: 0187

Parede em cerâmica cinzenta tardia.



Caracterização da peça

Nº fragmentos: 1

Parte da Peça: Parede

Categoria: Cinzenta Tardia Imitação

Produção: Local

Cronologia

Período: Suevo-visigótico

Trabalhos Arqueológicos da U.A.U.M. - MEMÓRIAS, 97, 2020



Lista Geral de Materiais

Rua do Alcaide, 18-20

Sondagem: S.1	UE: 0034	Nº inventário/achado: 0001	Tipo: Cerâmica
Descrição: 1 base de TSI			
Nº fragmentos: 1	Período: Alto imperial		
Forma: Base			
Sondagem: S.1	UE: 0050	Nº inventário/achado: 0001	Tipo: Cerâmica
Descrição: 2 paredes de ânfora			
Nº fragmentos: 2	Período: Romano		
Forma: Parede			
Sondagem: S.1	UE: 0051	Nº inventário/achado: 0001	Tipo: Cerâmica
Descrição: 1 parede de cerâmica de tradição indígena			
Nº fragmentos: 1	Período: Idade do Ferro	Cronologia: I a.C.-I	Data: -16-50
Forma: Parede			
Sondagem: S.1	UE: 0052	Nº inventário/achado: 0001	Tipo: Cerâmica
Descrição: 1 bordo de pote de cerâmica de tradição indígena			
Nº fragmentos: 1	Período: Idade do Ferro	Cronologia: I a.C.-I	Data: -16-50
Forma: Bordo			
Sondagem: S.1	UE: 0060	Nº inventário/achado: 0001	Tipo: Cerâmica
Descrição: 1 parede de TSH			
Nº fragmentos: 1	Período: Alto imperial		
Forma: Parede			
Sondagem: S.1	UE: 0069	Nº inventário/achado: 0001	Tipo: Cerâmica
Descrição: 1 base de cerâmica comum fina			
Nº fragmentos: 1	Período: Alto imperial		
Forma: Base			
Sondagem: S.2	UE: 0022	Nº inventário/achado: 0001	Tipo: Moeda
Descrição: Moeda romana baixo imperial			
Nº fragmentos: 1	Século: III-IV	Material: Cobre	
Sondagem: S.2	UE: 0022	Nº inventário/achado: 0001	Tipo: Cerâmica
Descrição: 1 parede de cerâmica de tradição indígena			
Nº fragmentos: 1	Período: Idade do Ferro	Cronologia: I a.C.-I	
Forma: Parede			
Sondagem: S.2	UE: 0001	Nº inventário/achado: 0001	Tipo: Cerâmica
Descrição: 1 parede de cerâmica comum romana			
Nº fragmentos: 1	Período: Romano		
Forma: Parede			
Sondagem: S.2	UE: 0001	Nº inventário/achado: 0001	Tipo: Cerâmica
Descrição: 1 fragmento de faiança			
Nº fragmentos: 1	Período: Idade contemporânea		
Forma: Parede			
Sondagem: S.2	UE: 0013	Nº inventário/achado: 0001	Tipo: Cerâmica
Descrição: 1 fragmento de lucerna			
Nº fragmentos: 1	Período: Romano		
Forma: Bordo			
Sondagem: S.2	UE: 0017	Nº inventário/achado: 0001	Tipo: Cerâmica
Descrição: 1 bordo de cerâmica comum moderna			
Nº fragmentos: 1	Período: Idade moderna/contemporâneo		
Forma: Bordo			
Sondagem: S.2	UE: 0026	Nº inventário/achado: 0001	Tipo: Cerâmica
Descrição: 1 base de cerâmica de tradição indígena			
Nº fragmentos: 1	Período: Idade do Ferro	Cronologia: I a.C.-I	
Forma: Base			

Sondagem: S.2	UE: 0029	Nº inventário/achado: 0001	Tipo: Cerâmica
Descrição: 1 bordo de pote de cerâmica de tradição indígena			
Nº fragmentos: 1 Período: Idade do Ferro		Cronologia: I a.C.-I	
Forma: Bordo			
Sondagem: S.2	UE: 0029	Nº inventário/achado: 0001	Tipo: Cerâmica
Descrição: 1 base de cerâmica de tradição indígena			
Nº fragmentos: 1 Período: Idade do Ferro		Cronologia: I a.C.-I	Data: -16-50
Forma: Base			
Sondagem: S.3	UE: 0063	Nº inventário/achado: 0001	Tipo: Cerâmica
Descrição: 1 caçarola de cerâmica de tradição indígena			
Nº fragmentos: 1 Período: Idade do Ferro		Cronologia: I a.C.-I	
Forma: Perfil completo			
Sondagem: S.3	UE: 0036	Nº inventário/achado: 0001	Tipo: Cerâmica
Descrição: 1 asa de ânfora bética Halt. 70			
Nº fragmentos: 1 Período: Romano			
Forma: Arranque de asa			
Sondagem: S.3	UE: 0039	Nº inventário/achado: 0001	Tipo: Cerâmica
Descrição: 1 bordo de talha de cerâmica de tradição indígena			
Nº fragmentos: 1 Período: Idade do Ferro		Cronologia: I a.C.-I	Data: -16-50
Forma: Bordo			
Sondagem: S.3	UE: 0040	Nº inventário/achado: 0001	Tipo: Cerâmica
Descrição: 1 parede de cerâmica de tradição indígena			
Nº fragmentos: 1 Período: Idade do Ferro		Cronologia: I a.C.-I	Data: -16-50
Forma: Parede			
Sondagem: S.3	UE: 0055	Nº inventário/achado: 0001	Tipo: Cerâmica
Descrição: 1 parede de TSH Drag. 27			
Nº fragmentos: 1 Período: Alto imperial		Cronologia: I-II	
Forma: Parede			
Sondagem: S.3	UE: 0061	Nº inventário/achado: 0001	Tipo: Cerâmica
Descrição: 1 bordo de caçarola de cerâmica de tradição indígena			
Nº fragmentos: 1 Período: Idade do Ferro		Cronologia: I a.C.-I	Data: -16-50
Forma: Bordo			
Sondagem: S.3	UE: 0064	Nº inventário/achado: 0001	Tipo: Cerâmica
Descrição: 1 bordo de TSH			
Nº fragmentos: 1 Período: Alto imperial			
Forma: Bordo			
Sondagem: Acompanhamento	UE: 0098	Nº inventário/achado: 0001	Tipo: Cerâmica
Descrição: Parede em cerâmica de tradição indígena.			
Nº fragmentos: 1 Período: Alto imperial		Cronologia: 16 a.C. - 50	
Forma: Parede			
Sondagem: Acompanhamento	UE: 0099	Nº inventário/achado: 0001	Tipo: Cerâmica
Descrição: Bordo em cerâmica de tradição indígena.			
Nº fragmentos: 1 Período: Alto imperial		Cronologia: 16 a.C. - 50	
Forma: Bordo			
Sondagem: Acompanhamento	UE: 0102	Nº inventário/achado: 0001	Tipo: Cerâmica
Descrição: Bordo/ parede de talha em cerâmica comum grosseira.			
Nº fragmentos: 1 Período: Romano			
Forma: Bordo/ parede			
Sondagem: Acompanhamento	UE: 0104	Nº inventário/achado: 0001	Tipo: Cerâmica
Descrição: Bordo em cerâmica de tradição indígena.			
Nº fragmentos: 1 Período: Alto imperial		Cronologia: 16 a.C. - 50	
Forma: Bordo			
Sondagem: Acompanhamento	UE: 0113	Nº inventário/achado: 0001	Tipo: Cerâmica
Descrição: Bordo em TSH.			

Nº fragmentos: 1 Período: Romano

Forma: Bordo

Sondagem: Acompanhamento **UE:** 0117 Nº inventário/achado: 0001 Tipo: Cerâmica

Descrição: Parede em cerâmica cinzenta alto-imperial.

Nº fragmentos: 1 Período: Alto imperial

Cronologia: I/II

Forma: Parede

Sondagem: Acompanhamento **UE:** 0119 Nº inventário/achado: 0001 Tipo: Cerâmica

Descrição: Parede em TSH.

Nº fragmentos: 1 Período: Alto imperial

Cronologia: I/II

Forma: Parede

Sondagem: S.1 **UE:** 0062 Nº inventário/achado: 0001, 2 Tipo: Cerâmica

Descrição: 2 paredes de ânfora

Nº fragmentos: 2 Período: Romano

Forma: Parede

Sondagem: S.1 **UE:** 0068 Nº inventário/achado: 0001, 2 Tipo: Cerâmica

Descrição: 2 paredes de TSH

Nº fragmentos: 2 Período: Alto imperial

Forma: Parede

Sondagem: S.2 **UE:** 0011 Nº inventário/achado: 0001, 2 Tipo: Cerâmica

Descrição: 2 bordos de cerâmica vidrada contemporânea

Nº fragmentos: 2 Período: Idade contemporânea

Forma: Bordo

Sondagem: S.2 **UE:** 0044 Nº inventário/achado: 0001, 2 Tipo: Cerâmica

Descrição: 2 paredes de cerâmica de tradição indígena

Nº

fragmentos: Período: Idade do Ferro

Cronologia: I a.C.-I

Data: -16-50

2

Forma: Parede

Sondagem: S.2 **UE:** 0055 Nº inventário/achado: 0001, 2 Tipo: Cerâmica

Descrição: 2 paredes de cerâmica vidrada contemporânea

Nº fragmentos: 2 Período: Idade contemporânea

Forma: Parede

Sondagem: S.3 **UE:** 0038 Nº inventário/achado: 0001, 2 Tipo: Cerâmica

Descrição: 2 bordos de cerâmica de tradição indígena

Nº fragmentos: 2 Período: Idade do Ferro

Cronologia: 16 a.C. - 50

Forma: Bordo

Sondagem: Acompanhamento **UE:** 0092 Nº inventário/achado: 0001, 2 Tipo: Cerâmica

Descrição: Base em cerâmica de tradição indígena.

Nº fragmentos: 2 Período: Alto imperial

Cronologia: 16 a.C. - 50

Forma: Base

Sondagem: S.2 **UE:** 0047 Nº inventário/achado: 0001, 2, 3 Tipo: Cerâmica

Descrição: 3 paredes de cerâmica comum romana

Nº fragmentos: 3 Período: Romano

Forma: Parede

Sondagem: S.2 **UE:** 0022 Nº inventário/achado: 0001, 2, 3, 4 Tipo: Cerâmica

Descrição: 4 bordos de potes de cerâmica de tradição indígena

Nº fragmentos: 4 Período: Idade do Ferro

Cronologia: I a.C.-I

Forma: Bordo

Sondagem: S.3 **UE:** 0048 Nº inventário/achado: 0001, 2, 3, 4 Tipo: Cerâmica

Descrição: 4 paredes de cerâmica de tradição indígena

Nº

fragmentos: Período: Idade do Ferro

Cronologia: I a.C.-I

Data: -16-50

4

Forma: Parede

Sondagem: Acompanhamento **UE:** 0103 Nº inventário/achado: 0001, 2, 3, 4 Tipo: Cerâmica

Descrição: Bordo em cerâmica de tradição indígena.

Nº fragmentos: 4 Período: Alto imperial

Cronologia: 16 a.C. - 50

Forma: Bordo

Sondagem: S.2 **UE:** 0037 Nº inventário/achado: 0001, 2, 3, 4, 5 Tipo: Cerâmica

Descrição: 5 paredes de cerâmica de tradição indígena

Nº Período: Idade do Ferro

Cronologia: I a.C.-I

Data: -16-50

fragmentos:

5

Forma: Parede

Sondagem: S.1 **UE:** 0051 Nº inventário/achado: 0002 Tipo: Cerâmica

Descrição: 1 bordo de pote de cerâmica comum romana

Nº fragmentos: 1 Período: Romano

Forma: Bordo

Sondagem: S.1 **UE:** 0060 Nº inventário/achado: 0002 Tipo: Cerâmica

Descrição: 1 parede de engobe vermelho

Nº fragmentos: 1 Período: Romano

Forma: Parede

Sondagem: S.2 **UE:** 0022 Nº inventário/achado: 0002 Tipo: Moeda

Descrição: Moeda romana baixo imperial fragmentada

Nº fragmentos: 1 Século: III-IV Material: Cobre

Sondagem: S.2 **UE:** 0001 Nº inventário/achado: 0002 Tipo: Vidro

Descrição: Bordo de vidro romano

Nº fragmentos: 1 Período: Romano

Forma: Indeterminada

Sondagem: S.2 **UE:** 0013 Nº inventário/achado: 0002 Tipo: Cerâmica

Descrição: 1 parede de cerâmica comum romana

Nº fragmentos: 1 Período: Romano

Forma: Parede

Sondagem: S.2 **UE:** 0017 Nº inventário/achado: 0002 Tipo: Cerâmica

Descrição: 1 parede de cerâmica comum moderna

Nº fragmentos: 1 Período: Idade moderna/contemporâneo

Forma: Parede

Sondagem: S.2 **UE:** 0021 Nº inventário/achado: 0002 Tipo: Cerâmica

Descrição: 1 parede de cerâmica de tradição indígena

Nº fragmentos: 1 Período: Idade do Ferro Cronologia: I a.C.-I

Forma: Parede

Sondagem: S.2 **UE:** 0026 Nº inventário/achado: 0002 Tipo: Cerâmica

Descrição: 1 base de cerâmica comum moderna

Nº fragmentos: 1 Período: Idade moderna

Forma: Base

Sondagem: S.2 **UE:** 0028 Nº inventário/achado: 0002 Tipo: Cerâmica

Descrição: 1 parede de cerâmica de tradição indígena

Nº fragmentos: 1 Período: Idade do Ferro Cronologia: I a.C.-I

Forma: Parede

Sondagem: S.3 **UE:** 0036 Nº inventário/achado: 0002 Tipo: Cerâmica

Descrição: 1 bordo de pote de cerâmica comum romana

Nº fragmentos: 1 Período: Romano

Forma: Bordo

Sondagem: S.3 **UE:** 0039 Nº inventário/achado: 0002 Tipo: Cerâmica

Descrição: 1 bordo de pote de cerâmica de tradição indígena

Nº fragmentos: 1 Período: Idade do Ferro Cronologia: I a.C.-I Data: -16-50

Forma: Bordo

Sondagem: S.3 **UE:** 0040 Nº inventário/achado: 0002 Tipo: Cerâmica

Descrição: 1 parede de cerâmica comum romana

Nº fragmentos: 1 Período: Romano

Forma: Parede

Sondagem: S.3 **UE:** 0055 Nº inventário/achado: 0002 Tipo: Cerâmica

Descrição: 1 parede de cerâmica comum romana

Nº fragmentos: 1 Período: Romano

Forma: Parede

Sondagem: S.3 **UE:** 0064 Nº inventário/achado: 0002 Tipo: Cerâmica

Descrição: 1 parede de ARSW, D

Nº Período: Suevo-visigótico

Cronologia: V-VI

Data: 400-600

fragmentos:

Forma: Parede

Sondagem: Acompanhamento	UE: 0098	Nº inventário/achado: 0002	Tipo: Cerâmica
---------------------------------	-----------------	----------------------------	----------------

Descrição: Bordo em TSG, forma Drag. 15/17.

Nº fragmentos: 1 Período: Alto imperial

Cronologia: 50-100

Forma: Bordo

Sondagem: Acompanhamento	UE: 0099	Nº inventário/achado: 0002	Tipo: Cerâmica
---------------------------------	-----------------	----------------------------	----------------

Descrição: Parede em cerâmica de tradição indígena.

Nº fragmentos: 1 Período: Alto imperial

Cronologia: 16 a.C. - 50

Forma: Parede

Sondagem: Acompanhamento	UE: 0102	Nº inventário/achado: 0002	Tipo: Cerâmica
---------------------------------	-----------------	----------------------------	----------------

Descrição: Bordo/parede de Drag. 29 em TSG.

Nº fragmentos: 1 Período: Alto imperial

Cronologia: 60/80

Forma: Bordo/ parede

Sondagem: Acompanhamento	UE: 0113	Nº inventário/achado: 0002	Tipo: Cerâmica
---------------------------------	-----------------	----------------------------	----------------

Descrição: Parede em cerâmica comum fina.

Nº fragmentos: 1 Período: Alto imperial

Cronologia: I/II

Forma: Parede

Sondagem: Acompanhamento	UE: 0117	Nº inventário/achado: 0002	Tipo: Cerâmica
---------------------------------	-----------------	----------------------------	----------------

Descrição: Parede em cerâmica comum fina.

Nº fragmentos: 1 Período: Alto imperial

Cronologia: I/II

Forma: Parede

Sondagem: Acompanhamento	UE: 0119	Nº inventário/achado: 0002	Tipo: Cerâmica
---------------------------------	-----------------	----------------------------	----------------

Descrição: Fragmento em material de construção.

Nº fragmentos: 1

Forma: Fragmento

Sondagem: S.1	UE: 0052	Nº inventário/achado: 0002, 3	Tipo: Cerâmica
----------------------	-----------------	-------------------------------	----------------

Descrição: 2 paredes de cerâmica de tradição indígena

Nº

fragmentos: Período: Idade do Ferro

Cronologia: I a.C.-I

Data: -16-50

2

Forma: Parede

Sondagem: S.1	UE: 0069	Nº inventário/achado: 0002, 3	Tipo: Cerâmica
----------------------	-----------------	-------------------------------	----------------

Descrição: 2 paredes de ânfora

Nº fragmentos: 2 Período: Romano

Forma: Parede

Sondagem: S.2	UE: 0001	Nº inventário/achado: 0002, 3, 4	Tipo: Cerâmica
----------------------	-----------------	----------------------------------	----------------

Descrição: 3 bordos de cerâmica comum moderna

Nº fragmentos: 3 Período: Idade moderna

Forma: Bordo

Sondagem: S.2	UE: 0029	Nº inventário/achado: 0002, 3, 4	Tipo: Cerâmica
----------------------	-----------------	----------------------------------	----------------

Descrição: 3 paredes de cerâmica de tradição indígena

Nº

fragmentos: Período: Idade do Ferro

Cronologia: I a.C.-I

Data: -16-50

3

Forma: Parede

Sondagem: S.3	UE: 0063	Nº inventário/achado: 0002, 3, 4	Tipo: Cerâmica
----------------------	-----------------	----------------------------------	----------------

Descrição: 3 bordos de cerâmica de tradição indígena

Nº fragmentos: 3 Período: Idade do Ferro

Cronologia: I a.C.-I

Forma: Bordo

Sondagem: S.1	UE: 0034	Nº inventário/achado: 0002, 3, 4, 5	Tipo: Cerâmica
----------------------	-----------------	-------------------------------------	----------------

Descrição: 4 bordos de potes de cerâmica comum moderna

Nº fragmentos: 4 Período: Idade moderna

Forma: Bordo

Sondagem: Acompanhamento	UE: 0104	Nº inventário/achado: 0002, 3, 4, 5, 6, 7	Tipo: Cerâmica
---------------------------------	-----------------	---	----------------

Descrição: Parede em cerâmica de tradição indígena.

Nº fragmentos: 6 Período: Alto imperial

Cronologia: 16 a.C. - 50

Forma: Parede

Sondagem: S.1	UE: 0062	Nº inventário/achado: 0002, 4, 5, 6, 7	Tipo: Cerâmica
----------------------	-----------------	--	----------------

Descrição: 5 paredes de cerâmica comum romana

Nº fragmentos: 5 Período: Romano

Forma: Parede

Sondagem: S.2 **UE:** 0011 N° inventário/achado: 0003 Tipo: Cerâmica

Descrição: 1 base de cerâmica vidrada contemporânea

N° fragmentos: 1 Período: Idade contemporânea

Forma: Base

Sondagem: S.2 **UE:** 0013 N° inventário/achado: 0003 Tipo: Cerâmica

Descrição: 1 base de cerâmica cinzenta tardia

N° fragmentos: 1 Período: Suevo-visigótico Cronologia: V-VII

Forma: Base

Sondagem: S.2 **UE:** 0017 N° inventário/achado: 0003 Tipo: Cerâmica

Descrição: 1 base de porcelana

N° fragmentos: 1 Período: Idade contemporânea

Forma: Base

Sondagem: S.2 **UE:** 0021 N° inventário/achado: 0003 Tipo: Cerâmica

Descrição: 1 asa de cerâmica de tradição indígena

N° fragmentos: 1 Período: Idade do Ferro Cronologia: I a.C.-I

Forma: Arranque de asa

Sondagem: S.2 **UE:** 0026 N° inventário/achado: 0003 Tipo: Cerâmica

Descrição: 1 parede de cerâmica comum moderna

N° fragmentos: 1 Período: Idade moderna

Forma: Parede

Sondagem: S.3 **UE:** 0038 N° inventário/achado: 0003 Tipo: Moeda

Descrição: Denário romano de Augusto de 2 a.C. - 4 d.C.

N° fragmentos: Século: Ia.c-I Cronologia: -2-4 Material: Prata
1

Sondagem: S.3 **UE:** 0038 N° inventário/achado: 0003 Tipo: Cerâmica

Descrição: 1 base de dolium

N° fragmentos: 1 Período: Romano

Forma: Base

Sondagem: S.3 **UE:** 0036 N° inventário/achado: 0003 Tipo: Cerâmica

Descrição: 1 parede de cerâmica comum romana

N° fragmentos: 1 Período: Romano

Forma: Parede

Sondagem: S.3 **UE:** 0039 N° inventário/achado: 0003 Tipo: Cerâmica

Descrição: 1 bordo de prato de cerâmica de tradição indígena

N° fragmentos: Período: Idade do Ferro Cronologia: I a.C.-I Data: -16-50
1

Forma: Bordo

Sondagem: S.3 **UE:** 0040 N° inventário/achado: 0003 Tipo: Cerâmica

Descrição: 1 asa de cerâmica comum moderna

N° fragmentos: 1 Período: Idade moderna

Forma: Arranque de asa

Sondagem: S.3 **UE:** 0064 N° inventário/achado: 0003 Tipo: Cerâmica

Descrição: 1 testó

N° fragmentos: 1 Período: Romano

Forma: Perfil completo

Sondagem: Acompanhamento **UE:** 0092 N° inventário/achado: 0003 Tipo: Cerâmica

Descrição: Bordo em TSI, forma Conspectus 12.

N° fragmentos: 1 Período: Alto imperial Cronologia: 15 a.C. - 10 a.C.

Forma: Bordo

Sondagem: Acompanhamento **UE:** 0098 N° inventário/achado: 0003 Tipo: Cerâmica

Descrição: Bordo em TSH, forma Drag. 27 (?).

N° fragmentos: 1 Período: Alto imperial Cronologia: 50-100

Forma: Bordo

Sondagem: Acompanhamento **UE:** 0099 N° inventário/achado: 0003 Tipo: Cerâmica

Descrição: Base com marca em TSG.

N° fragmentos: 1 Período: Alto imperial Cronologia: I/II

Forma: Base

Sondagem: Acompanhamento	UE: 0102	Nº inventário/achado: 0003	Tipo: Cerâmica
Descrição: Parede em TSH.			
Nº fragmentos: 1	Período: Alto imperial	Cronologia: I/II	
Forma: Parede			
Sondagem: Acompanhamento	UE: 0113	Nº inventário/achado: 0003	Tipo: Cerâmica
Descrição: Parede em cerâmica comum grosseira.			
Nº fragmentos: 1	Período: Romano		
Forma: Parede			
Sondagem: Acompanhamento	UE: 0117	Nº inventário/achado: 0003	Tipo: Cerâmica
Descrição: Bordo em cerâmica comum grosseira.			
Nº fragmentos: 1	Período: Romano		
Forma: Parede			
Sondagem: S.1	UE: 0068	Nº inventário/achado: 0003, 4	Tipo: Cerâmica
Descrição: 2 asas de ânfora bética Halt. 70			
Nº fragmentos: 2	Período: Romano	Cronologia: 16 a.C. - 70	
Forma: Arranque de asa			
Sondagem: S.2	UE: 0001	Nº inventário/achado: 0003, 4	Tipo: Vidro
Descrição: Paredes de vidro			
Nº fragmentos: 2	Período: Indeterminado		
Forma: Indeterminada			
Sondagem: S.2	UE: 0029	Nº inventário/achado: 0003, 4	Tipo: Cerâmica
Descrição: 2 paredes de cerâmica comum fina			
Nº fragmentos: 2	Período: Alto imperial	Cronologia: I-II	
Forma: Parede			
Sondagem: S.2	UE: 0044	Nº inventário/achado: 0003, 4	Tipo: Cerâmica
Descrição: 2 paredes de cerâmica comum fina romana			
Nº fragmentos: 2	Período: Alto imperial		
Forma: Parede			
Sondagem: S.1	UE: 0060	Nº inventário/achado: 0003, 4, 5	Tipo: Cerâmica
Descrição: 3 bases de cerâmica comum romana			
Nº fragmentos: 3	Período: Romano		
Forma: Base			
Sondagem: S.1	UE: 0051	Nº inventário/achado: 0003, 4, 5, 6, 7, 8, 9	Tipo: Cerâmica
Descrição: 7 paredes de cerâmica comum romana			
Nº fragmentos: 7	Período: Romano		
Forma: Parede			
Sondagem: S.1	UE: 0050	Nº inventário/achado: 0003, 4, 5, 6, 7, 8, 9, 10, 11, 12, 13	Tipo: Cerâmica
Descrição: 11 bordos de cerâmica comum moderna			
Nº fragmentos: 11	Período: Idade moderna		
Forma: Bordo			
Sondagem: S.1	UE: 0052	Nº inventário/achado: 0004	Tipo: Cerâmica
Descrição: 1 parede de TSI			
Nº fragmentos: 1	Período: Alto imperial		
Forma: Parede			
Sondagem: S.1	UE: 0069	Nº inventário/achado: 0004	Tipo: Cerâmica
Descrição: 1 asa e parede de cerâmica de Idade Média Baixa			
Nº fragmentos: 1	Período: Idade média - baixa		
Forma: Asa/ parede			
Sondagem: S.2	UE: 0011	Nº inventário/achado: 0004	Tipo: Cerâmica
Descrição: 1 parede de cerâmica vidrada contemporânea			
Nº fragmentos: 1	Período: Idade contemporânea		
Forma: Parede			
Sondagem: S.2	UE: 0026	Nº inventário/achado: 0004	Tipo: Cerâmica
Descrição: 1 parede de cerâmica vidrada contemporânea			
Nº fragmentos: 1	Período: Idade contemporânea		
Forma: Parede			
Sondagem: S.2	UE: 0047	Nº inventário/achado: 0004	Tipo: Cerâmica
Descrição: 1 bordo de cerâmica comum romana			
Nº fragmentos: 1	Período: Romano		

Forma: Bordo

Sondagem: S.3 **UE:** 0048 N° inventário/achado: 0004 Tipo: Moeda

Descrição: Moeda romana baixo imperial

N° fragmentos: 1 Século: III-IV

Material: Cobre

Sondagem: S.3 **UE:** 0036 N° inventário/achado: 0004 Tipo: Cerâmica

Descrição: 1 bordo de cerâmica comum moderna

N° fragmentos: 1 Período: Idade moderna

Forma: Bordo

Sondagem: S.3 **UE:** 0039 N° inventário/achado: 0004 Tipo: Cerâmica

Descrição: 1 base de cerâmica de tradição indígena

N°

fragmentos: Período: Idade do Ferro

Cronologia: I a.C.-I

Data: -16-50

1

Forma: Base

Sondagem: Acompanhamento **UE:** 0092 N° inventário/achado: 0004 Tipo: Cerâmica

Descrição: Bordo em TSI, forma Conspectus 12.

N° fragmentos: 1 Período: Alto imperial

Cronologia: 15 a.C. - 10 a.C.

Forma: Bordo

Sondagem: Acompanhamento **UE:** 0098 N° inventário/achado: 0004 Tipo: Cerâmica

Descrição: Bordo em TSH.

N° fragmentos: 1 Período: Alto imperial

Cronologia: 50-125

Forma: Bordo

Sondagem: Acompanhamento **UE:** 0099 N° inventário/achado: 0004 Tipo: Cerâmica

Descrição: Bordo de ânfora Halt. 70, bética Guadalquivir.

N° fragmentos: 1 Período: Alto imperial

Cronologia: 16 a.C. - 70

Forma: Bordo

Sondagem: Acompanhamento **UE:** 0102 N° inventário/achado: 0004 Tipo: Cerâmica

Descrição: Parede/base em TSA C.

N° fragmentos: 1 Cronologia: IV/V

Forma: Base/ parede

Sondagem: Acompanhamento **UE:** 0113 N° inventário/achado: 0004 Tipo: Cerâmica

Descrição: Parede/arranque de asa de ânfora Halt. 70, bética Guadalquivir.

N° fragmentos: 1 Período: Alto imperial

Cronologia: 16 a.C. - 70

Forma: Arranque asa/ parede

Sondagem: Acompanhamento **UE:** 0117 N° inventário/achado: 0004 Tipo: Cerâmica

Descrição: Parede em cerâmica comum grosseira.

N° fragmentos: 1 Período: Romano

Forma: Parede

Sondagem: S.2 **UE:** 0013 N° inventário/achado: 0004, 5 Tipo: Cerâmica

Descrição: 2 paredes de cerâmica comum moderna

N° fragmentos: 2 Período: Idade moderna

Forma: Parede

Sondagem: S.3 **UE:** 0038 N° inventário/achado: 0004, 5 Tipo: Cerâmica

Descrição: 2 paredes de dolium

N° fragmentos: 2 Período: Romano

Forma: Parede

Sondagem: S.3 **UE:** 0040 N° inventário/achado: 0004, 5 Tipo: Cerâmica

Descrição: 2 bases de cerâmica comum moderna

N° fragmentos: 2 Período: Idade moderna

Forma: Base

Sondagem: S.2 **UE:** 0021 N° inventário/achado: 0004, 5, 6, 7 Tipo: Cerâmica

Descrição: 4 paredes de cerâmica comum moderna

N° fragmentos: 4 Período: Idade moderna

Forma: Parede

Sondagem: S.1 **UE:** 0068 N° inventário/achado: 0005 Tipo: Cerâmica

Descrição: 1 asa de ânfora

N° fragmentos: 1 Período: Romano

Forma: Arranque de asa

Sondagem: S.1 **UE:** 0069 N° inventário/achado: 0005 Tipo: Cerâmica

Descrição: 1 base de cerâmica de Idade Média Baixa

Nº fragmentos: 1	Período: Idade média - baixa		
Forma: Base			
Sondagem: S.2	UE: 0011	Nº inventário/achado: 0005	Tipo: Cerâmica
Descrição: 1 parede de cerâmica comum moderna			
Nº fragmentos: 1	Período: Idade contemporânea		
Forma: Parede			
Sondagem: S.2	UE: 0029	Nº inventário/achado: 0005	Tipo: Cerâmica
Descrição: 1 parede de ânfora			
Nº fragmentos: 1	Período: Romano		
Forma: Parede			
Sondagem: S.2	UE: 0029	Nº inventário/achado: 0005	Tipo: Cerâmica
Descrição: 1 bordo de TSI			
Nº fragmentos: 1	Período: Alto imperial		
Forma: Bordo			
Sondagem: S.2	UE: 0047	Nº inventário/achado: 0005	Tipo: Cerâmica
Descrição: 1 parede de cerâmica comum romana			
Nº fragmentos: 1	Período: Romano		
Forma: Parede			
Sondagem: S.3	UE: 0048	Nº inventário/achado: 0005	Tipo: Moeda
Descrição: Moeda romana baixo imperial			
Nº fragmentos: 1	Século: III-IV	Material: Cobre	
Sondagem: S.3	UE: 0048	Nº inventário/achado: 0005	Tipo: Cerâmica
Descrição: 1 bordo de TSH Drag. 15/17			
Nº fragmentos: 1	Período: Alto imperial	Cronologia: I-II	Data: 80-120
Forma: Bordo			
Sondagem: S.3	UE: 0063	Nº inventário/achado: 0005	Tipo: Cerâmica
Descrição: 1 testó de cerâmica de tradição indígena			
Nº fragmentos: 1	Período: Idade do Ferro	Cronologia: I a.C.-I	
Forma: Perfil completo			
Sondagem: S.3	UE: 0036	Nº inventário/achado: 0005	Tipo: Cerâmica
Descrição: 1 parede de cerâmica comum moderna			
Nº fragmentos: 1	Período: Idade moderna		
Forma: Parede			
Sondagem: Acompanhamento	UE: 0092	Nº inventário/achado: 0005	Tipo: Cerâmica
Descrição: Parede em TSI.			
Nº fragmentos: 1			
Forma: Parede			
Sondagem: Acompanhamento	UE: 0098	Nº inventário/achado: 0005	Tipo: Cerâmica
Descrição: Parede em TSH.			
Nº fragmentos: 1	Período: Alto imperial	Cronologia: 50-125	
Forma: Parede			
Sondagem: Acompanhamento	UE: 0102	Nº inventário/achado: 0005	Tipo: Cerâmica
Descrição: Parede em cerâmica de engobe vermelho.			
Nº fragmentos: 1	Período: Alto imperial		
Forma: Parede			
Sondagem: Acompanhamento	UE: 0113	Nº inventário/achado: 0005	Tipo: Cerâmica
Descrição: Fundo de ânfora Halt. 70, bética Guadalquivir.			
Nº fragmentos: 1	Período: Alto imperial	Cronologia: 16 a.C. - 70	
Forma: Fundo			
Sondagem: S.1	UE: 0052	Nº inventário/achado: 0005, 6	Tipo: Cerâmica
Descrição: 2 asas de ânfora bética Halt. 70			
Nº fragmentos: 2	Período: Romano	Cronologia: 16 a.C. - 70	
Forma: Arranque de asa			
Sondagem: S.2	UE: 0044	Nº inventário/achado: 0005, 6	Tipo: Cerâmica
Descrição: 2 peças discoidais de cerâmica comum romana			
Nº fragmentos: 2	Período: Romano		
Forma: Perfil completo			
Sondagem: S.2	UE: 0022	Nº inventário/achado: 0005, 6, 7	Tipo: Cerâmica

Descrição: 3 bases de cerâmica de tradição indígena

Nº fragmentos: 3 Período: Idade do Ferro

Cronologia: I a.C.-I

Forma: Base

Sondagem: S.3 **UE:** 0039 Nº inventário/achado: 0005, 6, 7 Tipo: Cerâmica

Descrição: 3 paredes de cerâmica de tradição indígena

Nº

fragmentos: 3 Período: Idade do Ferro

Cronologia: I a.C.-I

Data: -16-50

3

Forma: Parede

Sondagem: Acompanhamento **UE:** 0099 Nº inventário/achado: 0005, 6, 7, 8 Tipo: Cerâmica

Descrição: Pança de ânfora bética Guadalquivir.

Nº fragmentos: 4 Período: Romano

Forma: Bojo

Sondagem: Acompanhamento **UE:** 0103 Nº inventário/achado: 0005, 6, 7, 8, 9, 10, 11, 12, 13 Tipo: Cerâmica

Descrição: Parede/base em cerâmica de tradição indígena.

Nº fragmentos: 9 Período: Alto imperial

Cronologia: 16 a.C. - 50

Forma: Base/ parede

Sondagem: S.1 **UE:** 0068 Nº inventário/achado: 0006 Tipo: Cerâmica

Descrição: 1 base de ânfora bética

Nº fragmentos: 1 Período: Romano

Forma: Base

Sondagem: S.2 **UE:** 0011 Nº inventário/achado: 0006 Tipo: Cerâmica

Descrição: 1 bordo e asa de faiança contemporânea

Nº fragmentos: 1 Período: Idade contemporânea

Forma: Asa/ bordo

Sondagem: S.2 **UE:** 0012 Nº inventário/achado: 0006 Tipo: Cerâmica

Descrição: 1 parede de cerâmica comum romana com aguada anaranjada

Nº fragmentos: 1 Período: Romano

Forma: Parede

Sondagem: S.2 **UE:** 0029 Nº inventário/achado: 0006 Tipo: Cerâmica

Descrição: 1 parede de dolium

Nº fragmentos: 1 Período: Romano

Forma: Parede

Sondagem: S.2 **UE:** 0037 Nº inventário/achado: 0006 Tipo: Cerâmica

Descrição: 1 bordo de prato de cerâmica de tradição indígena

Nº

fragmentos: 1 Período: Idade do Ferro

Cronologia: I a.C.-I

Data: -16-50

1

Forma: Bordo

Sondagem: S.2 **UE:** 0047 Nº inventário/achado: 0006 Tipo: Cerâmica

Descrição: 1 fragmento de telha

Nº fragmentos: 1 Período: Indeterminado

Sondagem: S.3 **UE:** 0048 Nº inventário/achado: 0006 Tipo: Cerâmica

Descrição: 1 peça discoidal de TSH

Nº fragmentos: 1 Período: Alto imperial

Forma: Perfil completo

Sondagem: S.3 **UE:** 0063 Nº inventário/achado: 0006 Tipo: Moeda

Descrição: Moeda romana baixo imperial fragmentada

Nº fragmentos: 1 Século: III-IV

Material: Cobre

Sondagem: S.3 **UE:** 0040 Nº inventário/achado: 0006 Tipo: Cerâmica

Descrição: 1 parede de cerâmica comum moderna

Nº fragmentos: 1 Período: Idade moderna

Forma: Parede

Sondagem: Acompanhamento **UE:** 0092 Nº inventário/achado: 0006 Tipo: Cerâmica

Descrição: Bordo em TSG, forma Drag. 15/17.

Nº fragmentos: 1

Forma: Bordo

Sondagem: Acompanhamento **UE:** 0098 Nº inventário/achado: 0006 Tipo: Cerâmica

Descrição: Ficha de jogo em cerâmica de engobe vermelho.

Nº fragmentos: 1 Período: Romano

Forma: Perfil completo

Sondagem: Acompanhamento **UE:** 0102 N° inventário/achado: 0006 Tipo: Cerâmica

Descrição: Bordo/parede em cerâmica de engobe vermelho, imitação Hayes 61.

N° fragmentos: 1 Cronologia: 2ª metade séc. IV - inícios V

Forma: Bordo/ parede

Sondagem: S.1 **UE:** 0034 N° inventário/achado: 0006, 7, 8 Tipo: Cerâmica

Descrição: 3 bordos de potes de cerâmica comum moderna

N° fragmentos: 3 Período: Idade moderna

Forma: Bordo

Sondagem: S.3 **UE:** 0038 N° inventário/achado: 0006, 7, 8 Tipo: Cerâmica

Descrição: 3 paredes de cerâmica de tradição indígena

N° fragmentos: 3 Período: Idade do Ferro

Forma: Parede

Sondagem: S.1 **UE:** 0060 N° inventário/achado: 0006, 7, 8, 9, 10, 11 Tipo: Cerâmica

Descrição: 6 paredes de cerâmica comum romana

N° fragmentos: 6 Período: Romano

Forma: Parede

Sondagem: S.2 **UE:** 0029 N° inventário/achado: 0006, 7, 8, 9, 10, 11 Tipo: Cerâmica

Descrição: 6 paredes de ânfora

N° fragmentos: 6 Período: Romano

Forma: Parede

Sondagem: S.3 **UE:** 0063 N° inventário/achado: 0006, 7, 8, 9, 10, 11, 12, 13, 14 Tipo: Cerâmica

Descrição: 10 paredes de cerâmica de tradição indígena

N° fragmentos: 10 Período: Idade do Ferro

Cronologia: I a.C.-I

Forma: Parede

Sondagem: S.2 **UE:** 0011 N° inventário/achado: 0007 Tipo: Cerâmica

Descrição: 1 bordo de faiança contemporânea

N° fragmentos: 1 Período: Idade contemporânea

Forma: Bocal

Sondagem: S.2 **UE:** 0037 N° inventário/achado: 0007 Tipo: Cerâmica

Descrição: 1 base de ânfora bética Halt. 70

N° fragmentos: 1 Período: Alto imperial

Cronologia: 16 a.C. - 70

Forma: Base

Sondagem: S.3 **UE:** 0048 N° inventário/achado: 0007 Tipo: Cerâmica

Descrição: 1 parede decorada de TSH

N° fragmentos: 1 Período: Alto imperial

Forma: Parede

Sondagem: S.3 **UE:** 0063 N° inventário/achado: 0007 Tipo: Moeda

Descrição: Moeda romana baixo imperial

N° fragmentos: 1 Século: IV-V

Material: Cobre

Sondagem: S.3 **UE:** 0036 N° inventário/achado: 0007 Tipo: Cerâmica

Descrição: 1 asa de cerâmica comum moderna

N° fragmentos: 1 Período: Idade moderna

Forma: Arranque de asa

Sondagem: S.3 **UE:** 0036 N° inventário/achado: 0007 Tipo: Cerâmica

Descrição: 1 parede de cerâmica vidrada contemporânea

N° fragmentos: 1 Período: Idade contemporânea

Forma: Parede

Sondagem: Acompanhamento **UE:** 0092 N° inventário/achado: 0007 Tipo: Cerâmica

Descrição: Bordo de TSG, forma Drag. 18/31.

N° fragmentos: 1

Forma: Bordo

Sondagem: Acompanhamento **UE:** 0098 N° inventário/achado: 0007 Tipo: Cerâmica

Descrição: Asa (rolo) em cerâmica de engobe vermelho.

N° fragmentos: 1 Período: Romano

Forma: Asa

Sondagem: S.2 **UE:** 0029 N° inventário/achado: 0007, 8 Tipo: Cerâmica

Descrição: 2 paredes de cerâmica comum romana

N° fragmentos: 2 Período: Romano

Forma: Parede

Sondagem: S.2 **UE:** 0044 N° inventário/achado: 0007, 8 Tipo: Cerâmica

Descrição: 2 bordos de potes de cerâmica comum romana

N° fragmentos: 2 Período: Romano

Forma: Bordo

Sondagem: S.3 **UE:** 0040 N° inventário/achado: 0007, 8 Tipo: Cerâmica

Descrição: 2 bordos de cerâmica comum moderna

N° fragmentos: 2 Período: Idade moderna

Forma: Bordo

Sondagem: S.1 **UE:** 0052 N° inventário/achado: 0007, 8, 9 Tipo: Cerâmica

Descrição: 3 paredes de ânfora bética

N° fragmentos: 3 Período: Romano

Forma: Parede

Sondagem: S.2 **UE:** 0013 N° inventário/achado: 0007, 8, 9 Tipo: Cerâmica

Descrição: 3 bases de cerâmica vidrada contemporânea

N° fragmentos: 3 Período: Idade contemporânea

Forma: Base

Sondagem: S.1 **UE:** 0068 N° inventário/achado: 0007, 8, 9, 10 Tipo: Cerâmica

Descrição: 4 paredes de ânfora

N° fragmentos: 4 Período: Romano

Forma: Parede

Sondagem: S.2 **UE:** 0001 N° inventário/achado: 0007, 8, 9, 10, 11, 12, 13, 14 Tipo: Cerâmica

Descrição: 8 paredes de cerâmica comum moderna

N° fragmentos: 8 Período: Idade moderna

Forma: Parede

Sondagem: Acompanhamento **UE:** 0102 N° inventário/achado: 0007, 8, 9, 10, 11, 15, 16, 17 Tipo: Cerâmica

Descrição: Parede em cerâmica comum fina.

N° fragmentos: 8 Período: Alto imperial Cronologia: I/II

Forma: Parede

Sondagem: S.1 **UE:** 0062 N° inventário/achado: 0008 Tipo: Cerâmica

Descrição: 1 parede de cerâmica comum moderna

N° fragmentos: 1 Período: Idade moderna

Forma: Parede

Sondagem: S.2 **UE:** 0021 N° inventário/achado: 0008 Tipo: Cerâmica

Descrição: 1 bordo de cerâmica vidrada contemporânea

N° fragmentos: 1 Período: Idade contemporânea

Forma: Bordo

Sondagem: S.2 **UE:** 0037 N° inventário/achado: 0008 Tipo: Cerâmica

Descrição: 1 asa de ânfora bética Halt. 70

N° fragmentos: 1 Período: Romano

Forma: Arranque de asa

Sondagem: S.3 **UE:** 0048 N° inventário/achado: 0008 Tipo: Cerâmica

Descrição: 1 base de ARSW, C

N° fragmentos: 1 Período: Suevo-visigótico Cronologia: IV-V Data: 300-500

Forma: Base

Sondagem: S.3 **UE:** 0063 N° inventário/achado: 0008 Tipo: Moeda

Descrição: Duas moedas romanas baixo imperiais

N° fragmentos: 2 Século: III-IV Material: Cobre

Sondagem: S.3 **UE:** 0036 N° inventário/achado: 0008 Tipo: Cerâmica

Descrição: 1 base de faiança

N° fragmentos: 1 Período: Idade moderna/contemporâneo

Forma: Base

Sondagem: S.3 **UE:** 0037 N° inventário/achado: 0008 Tipo: Cerâmica

Descrição: 1 parede de TSHT

N° fragmentos: 1 Período: Suevo-visigótico Cronologia: V Data: 400-500

Forma: Parede

Sondagem: Acompanhamento **UE:** 0098 N° inventário/achado: 0008 Tipo: Cerâmica

Descrição: Parede em cerâmica de engobe vermelho.

N° fragmentos: 1 Período: Romano

Forma: Parede

Sondagem: Acompanhamento **UE:** 0104 N° inventário/achado: 0008 Tipo: Cerâmica

Descrição: Parede/arranque de asa em cerâmica de tradição indígena.

N° fragmentos: 1 Período: Alto imperial Cronologia: 16 a.C. - 50

Forma: Arranque asa/ parede

Sondagem: S.3 **UE:** 0039 N° inventário/achado: 0008, 9 Tipo: Cerâmica

Descrição: 2 paredes de TSH

N° fragmentos: 2 Período: Alto imperial

Forma: Parede

Sondagem: Acompanhamento **UE:** 0092 N° inventário/achado: 0008, 9 Tipo: Cerâmica

Descrição: Pé de TSH.

N° fragmentos: 2 Período: Alto imperial Cronologia: I/II

Forma: Pé

Sondagem: S.2 **UE:** 0011 N° inventário/achado: 0008, 9, 10 Tipo: Cerâmica

Descrição: 3 paredes de faiança contemporânea

N° fragmentos: 3 Período: Idade contemporânea

Forma: Parede

Sondagem: S.2 **UE:** 0022 N° inventário/achado: 0008, 9, 10, 11, 12, 13, 14, 15, 16, 17, 18, 19, 20, 21, 22, 23, 24, 25, 26, 27, 28, 29, 30, 31, 32, 33 Tipo: Cerâmica

Descrição: 27 paredes de cerâmica de tradição indígena

N° fragmentos: 27 Período: Idade do Ferro Cronologia: I a.C.-I

Forma: Parede

Sondagem: S.1 **UE:** 0062 N° inventário/achado: 0009 Tipo: Cerâmica

Descrição: 1 parede de cerâmica comum

N° fragmentos: 1 Período: Idade moderna

Forma: Parede

Sondagem: S.2 **UE:** 0021 N° inventário/achado: 0009 Tipo: Cerâmica

Descrição: 1 base de cerâmica vidrada contemporânea

N° fragmentos: 1 Período: Idade contemporânea

Forma: Base

Sondagem: S.2 **UE:** 0029 N° inventário/achado: 0009 Tipo: Cerâmica

Descrição: 1 borde de cerâmica comum moderna

N° fragmentos: 1 Período: Idade moderna

Forma: Bordo

Sondagem: S.2 **UE:** 0037 N° inventário/achado: 0009 Tipo: Cerâmica

Descrição: 1 parede de ânfora bética

N° fragmentos: 1 Período: Romano

Forma: Parede

Sondagem: S.2 **UE:** 0044 N° inventário/achado: 0009 Tipo: Cerâmica

Descrição: 1 base de cerâmica comum romana

N° fragmentos: 1 Período: Romano

Forma: Base

Sondagem: S.3 **UE:** 0038 N° inventário/achado: 0009 Tipo: Cerâmica

Descrição: 1 parede de TSH

N° fragmentos: 1 Período: Alto imperial

Forma: Parede

Sondagem: S.3 **UE:** 0048 N° inventário/achado: 0009 Tipo: Cerâmica

Descrição: 1 bordo de ânfora bética Halt. 70

N° fragmentos: 1 Período: Romano

Forma: Bordo

Sondagem: S.3 **UE:** 0063 N° inventário/achado: 0009 Tipo: Moeda

Descrição: Moeda romana baixo-imperial

N° fragmentos: 1 Século: III-IV Material: Cobre

Sondagem: S.3 **UE:** 0040 N° inventário/achado: 0009 Tipo: Cerâmica

Descrição: 1 base de cerâmica comum moderna

Nº fragmentos: 1	Período: Idade moderna		
Forma: Base			
Sondagem: S.3	UE: 0061	Nº inventário/achado: 0009	Tipo: Cerâmica
Descrição: 1 borde de TSG			
Nº fragmentos: 1	Período: Alto imperial		
Forma: Bordo			
Sondagem: Acompanhamento	UE: 0098	Nº inventário/achado: 0009	Tipo: Cerâmica
Descrição: Base em cerâmica comum fina.			
Nº fragmentos: 1	Período: Alto imperial	Cronologia: I/II	
Forma: Base			
Sondagem: Acompanhamento	UE: 0104	Nº inventário/achado: 0009	Tipo: Cerâmica
Descrição: Parede em TSG \"marmoreada\".			
Nº fragmentos: 1	Período: Alto imperial	Cronologia: meados séc. I	
Forma: Parede			
Sondagem: Acompanhamento	UE: 0099	Nº inventário/achado: 0009, 10	Tipo: Cerâmica
Descrição: Pança em ânfora bética Cadiz.			
Nº fragmentos: 2	Período: Romano		
Forma: Bojo			
Sondagem: S.1	UE: 0034	Nº inventário/achado: 0009, 10, 11, 12	Tipo: Cerâmica
Descrição: 4 bases de potes de cerâmica comum moderna			
Nº fragmentos: 4	Período: Idade moderna		
Forma: Base			
Sondagem: S.1	UE: 0051	Nº inventário/achado: 0010	Tipo: Cerâmica
Descrição: 1 parede de ânfora bética			
Nº fragmentos: 1	Período: Romano		
Forma: Parede			
Sondagem: S.1	UE: 0052	Nº inventário/achado: 0010	Tipo: Cerâmica
Descrição: 1 bordo de pote de cerâmica comum romana			
Nº fragmentos: 1	Período: Romano		
Forma: Bordo			
Sondagem: S.1	UE: 0062	Nº inventário/achado: 0010	Tipo: Cerâmica
Descrição: 1 fragmento de material de construção			
Nº fragmentos: 1	Período: Indeterminado		
Forma: Indeterminado			
Sondagem: S.2	UE: 0013	Nº inventário/achado: 0010	Tipo: Cerâmica
Descrição: 1 bordo de cerâmica comum moderna			
Nº fragmentos: 1	Período: Idade moderna		
Forma: Bordo			
Sondagem: S.2	UE: 0021	Nº inventário/achado: 0010	Tipo: Cerâmica
Descrição: 1 parede de cerâmica vidrada contemporânea			
Nº fragmentos: 1	Período: Idade contemporânea		
Forma: Parede			
Sondagem: S.2	UE: 0029	Nº inventário/achado: 0010	Tipo: Cerâmica
Descrição: 1 base de cerâmica comum moderna			
Nº fragmentos: 1	Período: Idade moderna		
Forma: Base			
Sondagem: S.2	UE: 0037	Nº inventário/achado: 0010	Tipo: Cerâmica
Descrição: 1 parede de dolium			
Nº fragmentos: 1	Período: Romano		
Forma: Parede			
Sondagem: S.3	UE: 0038	Nº inventário/achado: 0010	Tipo: Cerâmica
Descrição: 1 parede de TSH com decoração			
Nº fragmentos: 1	Período: Alto imperial		
Forma: Parede			
Sondagem: S.3	UE: 0063	Nº inventário/achado: 0010	Tipo: Moeda
Descrição: Moeda romana baixo imperial			
Nº fragmentos: 1	Século: III-IV	Material: Cobre	
Sondagem: S.3	UE: 0039	Nº inventário/achado: 0010	Tipo: Cerâmica
Descrição: 1 parede de TSHT			

fragmentos:

1

Forma: Parede

Sondagem: S.3	UE: 0040	Nº inventário/achado: 0010	Tipo: Cerâmica
----------------------	-----------------	----------------------------	----------------

Descrição: 1 asa e parece de cerâmica preta de Região Norte de Portugal

Nº fragmentos: 1 Período: Idade contemporânea

Forma: Asa/ parede

Sondagem: S.3	UE: 0061	Nº inventário/achado: 0010	Tipo: Cerâmica
----------------------	-----------------	----------------------------	----------------

Descrição: 1 parede de TSI

Nº fragmentos: 1 Período: Alto imperial

Forma: Parede

Sondagem: Acompanhamento	UE: 0092	Nº inventário/achado: 0010	Tipo: Cerâmica
---------------------------------	-----------------	----------------------------	----------------

Descrição: Parede em TSH, Drag. 24/25.

Nº fragmentos: 1 Período: Alto imperial Cronologia: I

Forma: Parede

Sondagem: Acompanhamento	UE: 0098	Nº inventário/achado: 0010	Tipo: Cerâmica
---------------------------------	-----------------	----------------------------	----------------

Descrição: Bordo de ânfora Halt. 70, Bética Guadalquivir.

Nº fragmentos: 1 Período: Alto imperial Cronologia: 16 a.C. - 70

Forma: Bordo

Sondagem: Acompanhamento	UE: 0104	Nº inventário/achado: 0010	Tipo: Cerâmica
---------------------------------	-----------------	----------------------------	----------------

Descrição: Bordo/parede em TSH (TSG?) Drag. 29 decorada.

Nº fragmentos: 1 Período: Alto imperial Cronologia: 50-100

Forma: Bordo/ parede

Sondagem: S.3	UE: 0048	Nº inventário/achado: 0010, 11, 12, 13, 14, 15, 16, 17, 18, 19, 20, 21, 22, 23, 24, 25, 26, 27, 28, 29, 30, 31, 32	Tipo: Cerâmica
----------------------	-----------------	--	----------------

Descrição: 23 paredes de ânfora

Nº fragmentos: 23 Período: Romano

Forma: Parede

Sondagem: S.2	UE: 0044	Nº inventário/achado: 0010, 11, 12, 13, 14, 15, 16, 17, 18, 19, 20, 21, 22, 23, 24, 25, 26, 27, 28, 29, 30, 31, 32, 33, 34, 35, 36, 37, 38, 39, 40	Tipo: Cerâmica
----------------------	-----------------	--	----------------

Descrição: 31 paredes de cerâmica comum romana

Nº fragmentos: 31 Período: Romano

Forma: Parede

Sondagem: S.1	UE: 0052	Nº inventário/achado: 0011	Tipo: Cerâmica
----------------------	-----------------	----------------------------	----------------

Descrição: 1 asa de cerâmica comum romana

Nº fragmentos: 1 Período: Romano

Forma: Arranque de asa

Sondagem: S.1	UE: 0062	Nº inventário/achado: 0011	Tipo: Cerâmica
----------------------	-----------------	----------------------------	----------------

Descrição: 1 base de faiança moderna

Nº fragmentos: 1 Período: Idade moderna

Forma: Base

Sondagem: S.1	UE: 0068	Nº inventário/achado: 0011	Tipo: Cerâmica
----------------------	-----------------	----------------------------	----------------

Descrição: 1 base de cerâmica cinzenta tardia

Nº fragmentos: 1 Período: Suevo-visigótico Cronologia: V-VII

Forma: Base

Sondagem: S.2	UE: 0011	Nº inventário/achado: 0011	Tipo: Cerâmica
----------------------	-----------------	----------------------------	----------------

Descrição: 1 bordo de porcelana

Nº fragmentos: 1 Período: Idade contemporânea

Forma: Bordo

Sondagem: S.2	UE: 0029	Nº inventário/achado: 0011	Tipo: Cerâmica
----------------------	-----------------	----------------------------	----------------

Descrição: 1 asa de cerâmica comum moderna

Nº fragmentos: 1 Período: Idade moderna

Forma: Arranque de asa

Sondagem: Acompanhamento	UE: 0099	Nº inventário/achado: 0011	Tipo: Cerâmica
---------------------------------	-----------------	----------------------------	----------------

Descrição: Pança de ânfora lusitana.

Nº fragmentos: 1 Período: Romano

Forma: Bojo

Sondagem: Acompanhamento	UE: 0104	Nº inventário/achado: 0011	Tipo: Cerâmica
Descrição: Bordo/parede em TSH, Drag 15/17.			
Nº fragmentos: 1		Período: Alto imperial	Cronologia: 50-100
Forma: Bordo/ parede			
Sondagem: S.2	UE: 0013	Nº inventário/achado: 0011, 12	Tipo: Cerâmica
Descrição: 2 paredes de cerâmica comum moderna			
Nº fragmentos: 2		Período: Idade moderna	
Forma: Parede			
Sondagem: S.2	UE: 0021	Nº inventário/achado: 0011, 12	Tipo: Cerâmica
Descrição: 2 bases de faiança			
Nº fragmentos: 2		Período: Idade moderna/contemporâneo	
Forma: Base			
Sondagem: S.3	UE: 0038	Nº inventário/achado: 0011, 12	Tipo: Cerâmica
Descrição: 2 bases de cerâmica cinzenta fina polida			
Nº fragmentos: 2		Período: Alto imperial	
Forma: Base			
Sondagem: S.3	UE: 0039	Nº inventário/achado: 0011, 12	Tipo: Cerâmica
Descrição: 2 bordos de ânforas béticas Halt. 70			
Nº fragmentos: 2		Período: Romano	Cronologia: 16 a.C. - 70
Forma: Bordo			
Sondagem: S.3	UE: 0061	Nº inventário/achado: 0011, 12	Tipo: Cerâmica
Descrição: 2 paredes de TSH			
Nº fragmentos: 2		Período: Alto imperial	
Forma: Parede			
Sondagem: Acompanhamento	UE: 0092	Nº inventário/achado: 0011, 12	Tipo: Cerâmica
Descrição: Parede em TSH.			
Nº fragmentos: 2		Período: Alto imperial	Cronologia: I/II
Forma: Parede			
Sondagem: S.2	UE: 0037	Nº inventário/achado: 0011, 12, 13	Tipo: Cerâmica
Descrição: 3 paredes de cerâmica de comum romana			
Nº fragmentos: 3		Período: Romano	
Forma: Parede			
Sondagem: S.3	UE: 0040	Nº inventário/achado: 0011, 12, 13	Tipo: Cerâmica
Descrição: 3 paredes de cerâmica comum moderna			
Nº fragmentos: 3		Período: Idade moderna	
Forma: Parede			
Sondagem: S.1	UE: 0051	Nº inventário/achado: 0011, 12, 13, 14	Tipo: Cerâmica
Descrição: 4 paredes de cerâmica comum romana			
Nº fragmentos: 4		Período: Romano	
Forma: Parede			
Sondagem: S.1	UE: 0034	Nº inventário/achado: 0011, 12, 13, 14, 15, 16, 17, 18	Tipo: Cerâmica
Descrição: 8 paredes de potes de cerâmica comum moderna			
Nº fragmentos: 8		Período: Idade moderna	
Forma: Parede			
Sondagem: Acompanhamento	UE: 0098	Nº inventário/achado: 0011, 12, 13, 14, 15, 16, 17, 18, 19, 20, 21, 22, 23, 24, 25, 26, 27, 28, 29, 30	Tipo: Cerâmica
Descrição: Pança de ânfora bética Guadalquivir.			
Nº fragmentos: 20		Período: Romano	
Forma: Bojo			
Sondagem: S.1	UE: 0052	Nº inventário/achado: 0012	Tipo: Cerâmica
Descrição: 1 parede de cerâmica comum romana			
Nº fragmentos: 1		Período: Romano	
Forma: Parede			
Sondagem: Acompanhamento	UE: 0099	Nº inventário/achado: 0012	Tipo: Cerâmica
Descrição: Bordo em cerâmica de engobe vermelho.			
Nº fragmentos: 1		Período: Romano	
Forma: Bordo			
Sondagem: Acompanhamento	UE: 0102	Nº inventário/achado: 0012	Tipo: Cerâmica

Descrição: Gargalo em cerâmica comum grosseira.

Nº fragmentos: 1 Período: Romano

Forma: Gargalo

Sondagem: Acompanhamento **UE:** 0104 N° inventário/achado: 0012 Tipo: Cerâmica

Descrição: Bordo/parede em TSG, Drag. 15/17.

Nº fragmentos: 1 Período: Alto imperial Cronologia: 50-100

Forma: Bordo/ parede

Sondagem: S.1 **UE:** 0068 N° inventário/achado: 0012, 13 Tipo: Cerâmica

Descrição: 2 bases de cerâmica comum romana

Nº fragmentos: 2 Período: Romano

Forma: Base

Sondagem: S.1 **UE:** 0060 N° inventário/achado: 0012, 13, 14 Tipo: Cerâmica

Descrição: 3 bordos de cerâmica de Idade Média Baixa

Nº fragmentos: 3 Período: Idade média - baixa

Forma: Bordo

Sondagem: S.2 **UE:** 0029 N° inventário/achado: 0012, 13, 14, 15 Tipo: Cerâmica

Descrição: 4 paredes de cerâmica comum moderna

Nº fragmentos: 4 Período: Idade moderna

Forma: Parede

Sondagem: S.2 **UE:** 0029 N° inventário/achado: 0012, 13, 14, 15, 16 Tipo: Cerâmica

Descrição: 5 bordos de cerâmica comum romana

Nº fragmentos: 5 Período: Romano

Forma: Bordo

Sondagem: S.2 **UE:** 0013 N° inventário/achado: 0013 Tipo: Cerâmica

Descrição: 1 asa de cerâmica comum moderna

Nº fragmentos: 1 Período: Idade moderna

Forma: Arranque de asa

Sondagem: S.3 **UE:** 0038 N° inventário/achado: 0013 Tipo: Cerâmica

Descrição: 1 parede de cerâmica cinzenta fina polida

Nº fragmentos: 1 Período: Alto imperial

Forma: Parede

Sondagem: S.3 **UE:** 0061 N° inventário/achado: 0013 Tipo: Cerâmica

Descrição: 1 parede de ARSW, C

Nº fragmentos: 1 Período: Suevo-visigótico Cronologia: IV-V Data: 300-500

Forma: Parede

Sondagem: Acompanhamento **UE:** 0092 N° inventário/achado: 0013 Tipo: Cerâmica

Descrição: Bordo/parede em cerâmica de engobe vermelho

Nº fragmentos: 1 Período: Romano

Forma: Parede

Sondagem: Acompanhamento **UE:** 0102 N° inventário/achado: 0013 Tipo: Cerâmica

Descrição: Asa em cerâmica comum grosseira.

Nº fragmentos: 1 Período: Romano

Forma: Asa

Sondagem: Acompanhamento **UE:** 0104 N° inventário/achado: 0013 Tipo: Cerâmica

Descrição: Parede em TSH, forma decorada.

Nº fragmentos: 1 Período: Alto imperial Cronologia: I/II

Forma: Parede

Sondagem: S.1 **UE:** 0052 N° inventário/achado: 0013, 14 Tipo: Cerâmica

Descrição: 2 testos

Nº fragmentos: 2 Período: Indeterminado

Forma: Perfil completo

Sondagem: S.3 **UE:** 0039 N° inventário/achado: 0013, 14 Tipo: Cerâmica

Descrição: 2 asas de ânforas béticas Halt. 70

Nº fragmentos: 2 Período: Romano Cronologia: 16 a.C. - 70

Forma: Arranque de asa

Sondagem: Acompanhamento **UE:** 0099 N° inventário/achado: 0013, 14 Tipo: Cerâmica

Descrição: Parede em cerâmica de engobe vermelho.

Nº fragmentos: 2 Período: Romano

Forma: Parede

Sondagem: S.2 **UE:** 0021 N° inventário/achado: 0013, 14, 15, 16 Tipo: Cerâmica

Descrição: 4 paredes de faiança

N° fragmentos: 4 Período: Idade moderna/contemporâneo

Forma: Parede

Sondagem: S.1 **UE:** 0050 N° inventário/achado: 0014 Tipo: Cerâmica

Descrição: 1 teste de cerâmica comum moderna

N° fragmentos: 1 Período: Idade moderna

Forma: Perfil completo

Sondagem: S.1 **UE:** 0068 N° inventário/achado: 0014 Tipo: Cerâmica

Descrição: 1 bordo de cerâmica comum moderna

N° fragmentos: 1 Período: Idade moderna

Forma: Bordo

Sondagem: S.2 **UE:** 0013 N° inventário/achado: 0014 Tipo: Cerâmica

Descrição: 1 bordo de faiança

N° fragmentos: 1 Período: Idade contemporânea

Forma: Bordo

Sondagem: S.2 **UE:** 0037 N° inventário/achado: 0014 Tipo: Cerâmica

Descrição: 1 parede de cerâmica de Idade Média Baixa

N° fragmentos: 1 Período: Idade média - baixa

Forma: Parede

Sondagem: S.3 **UE:** 0038 N° inventário/achado: 0014 Tipo: Cerâmica

Descrição: 1 bordo de ânfora Halt. 70

N° fragmentos: 1 Período: Romano

Forma: Bordo

Sondagem: S.3 **UE:** 0040 N° inventário/achado: 0014 Tipo: Cerâmica

Descrição: 1 base de vaso de cerâmica vidrada contemporânea

N° fragmentos: 1 Período: Idade contemporânea

Forma: Base

Sondagem: S.3 **UE:** 0061 N° inventário/achado: 0014 Tipo: Cerâmica

Descrição: 1 borde de cerâmica bracaraense

N° fragmentos: 1 Período: Alto imperial

Forma: Bordo

Sondagem: Acompanhamento **UE:** 0092 N° inventário/achado: 0014 Tipo: Cerâmica

Descrição: Asa em cerâmica de engobe vermelho.

N° fragmentos: 1 Período: Romano

Forma: Asa

Sondagem: Acompanhamento **UE:** 0104 N° inventário/achado: 0014 Tipo: Cerâmica

Descrição: Bordo/parede em TSG, Drag. 24/25.

N° fragmentos: 1 Período: Alto imperial Cronologia: 40-60

Forma: Bordo/ parede

Sondagem: Acompanhamento **UE:** 0103 N° inventário/achado: 0014, 15, 16, 17, 18, 19, 20, 21, 22, 23, 24, 25, 26, 27, 28, 29, 30, 31, 32, 33, 34, 35, 36, 37, 38, 39, 40, 41, 42 Tipo: Cerâmica

Descrição: Parede em cerâmica de tradição indígena.

N° fragmentos: 29 Período: Alto imperial Cronologia: 16 a.C. - 50

Forma: Parede

Sondagem: Acompanhamento **UE:** 0102 N° inventário/achado: 0014, 41, 42, 43, 44, 45, 46, 47, 48, 49, 50, 51, 52, 53, 54, 55, 56, 57, 58, 59, 60, 61, 62, 63, 64, 65, 66, 67, 68, 69, 70, 71, 72, 73, 75 Tipo: Cerâmica

Descrição: Parede em cerâmica comum grosseira.

N° fragmentos: 35 Período: Romano

Forma: Parede

Sondagem: S.1 **UE:** 0051 N° inventário/achado: 0015 Tipo: Cerâmica

Descrição: 1 asa de ânfora bética Halt. 70

N° fragmentos: 1 Período: Romano Cronologia: 16 a.C. - 70

Forma: Arranque de asa

Sondagem: S.1 **UE:** 0052 N° inventário/achado: 0015 Tipo: Cerâmica

Descrição: 1 asa de cerâmica de Idade Média Baixa

Nº fragmentos: 1	Período: Idade média - baixa		
Forma: Arranque de asa			
Sondagem: S.1	UE: 0060	Nº inventário/achado: 0015	Tipo: Cerâmica
Descrição: 1 base de cerâmica de Idade Média Baixa			
Nº fragmentos: 1	Período: Idade média - baixa		
Forma: Base			
Sondagem: S.3	UE: 0038	Nº inventário/achado: 0015	Tipo: Cerâmica
Descrição: 1 base de ânfora Halt. 70			
Nº fragmentos: 1	Período: Romano		
Forma: Base			
Sondagem: S.3	UE: 0063	Nº inventário/achado: 0015	Tipo: Cerâmica
Descrição: 1 bordo de TSI Gou. 30/30b?			
Nº fragmentos: 1	Período: Alto imperial	Cronologia: Ia.C. - I	
Forma: Bordo			
Sondagem: S.3	UE: 0061	Nº inventário/achado: 0015	Tipo: Cerâmica
Descrição: 1 borde de prato de engobe vermelho			
Nº fragmentos: 1	Período: Baixo imperial	Cronologia: II-III	Data: 100-300
Forma: Bordo			
Sondagem: Acompanhamento	UE: 0092	Nº inventário/achado: 0015	Tipo: Cerâmica
Descrição: Base/parede em cerâmica de engobe vermelho.			
Nº fragmentos: 1	Período: Romano		
Forma: Base/ parede			
Sondagem: Acompanhamento	UE: 0099	Nº inventário/achado: 0015	Tipo: Cerâmica
Descrição: Testo em cerâmica comum grosseira.			
Nº fragmentos: 1	Período: Romano		
Forma: Perfil completo			
Sondagem: Acompanhamento	UE: 0104	Nº inventário/achado: 0015	Tipo: Cerâmica
Descrição: Bordo em TSH, Drag. 36.			
Nº fragmentos: 1	Período: Alto imperial	Cronologia: 50-100	
Forma: Bordo			
Sondagem: S.1	UE: 0050	Nº inventário/achado: 0015, 16	Tipo: Cerâmica
Descrição: 2 bordos de cerâmica comum moderna			
Nº fragmentos: 2	Período: Idade moderna		
Forma: Bordo			
Sondagem: S.1	UE: 0068	Nº inventário/achado: 0015, 16, 17	Tipo: Cerâmica
Descrição: 3 bases de cerâmica comum moderna			
Nº fragmentos: 3	Período: Idade moderna		
Forma: Base			
Sondagem: S.2	UE: 0013	Nº inventário/achado: 0015, 16, 17, 18	Tipo: Cerâmica
Descrição: 4 paredes de faiança			
Nº fragmentos: 4	Período: Idade contemporânea		
Forma: Parede			
Sondagem: S.2	UE: 0001	Nº inventário/achado: 0015, 16, 17, 18, 19, 20, 21, 22	Tipo: Cerâmica
Descrição: 8 bordos de cerâmica vidrada contemporânea			
Nº fragmentos: 8	Período: Idade contemporânea		
Forma: Bordo			
Sondagem: S.3	UE: 0039	Nº inventário/achado: 0015, 16, 17, 18, 19, 20, 21, 22, 23, 24, 25	Tipo: Cerâmica
Descrição: 11 paredes de ânforas			
Nº fragmentos: 11	Período: Romano		
Forma: Parede			
Sondagem: S.2	UE: 0028	Nº inventário/achado: 0016	Tipo: Cerâmica
Descrição: 1 base de cerâmica comum moderna			
Nº fragmentos: 1	Período: Idade moderna		
Forma: Base			
Sondagem: S.3	UE: 0038	Nº inventário/achado: 0016	Tipo: Cerâmica
Descrição: 1 asa de ânfora			
Nº fragmentos: 1	Período: Romano		

Forma: Arranque de asa

Sondagem: S.3 **UE:** 0063 N° inventário/achado: 0016 Tipo: Cerâmica

Descrição: 1 borde de TSH Drag. 36

N° fragmentos: 1 Período: Alto imperial

Forma: Bordo

Sondagem: Acompanhamento **UE:** 0092 N° inventário/achado: 0016 Tipo: Cerâmica

Descrição: Parede em cerâmica de engobe vermelho.

N° fragmentos: 1 Período: Romano

Forma: Parede

Sondagem: Acompanhamento **UE:** 0104 N° inventário/achado: 0016 Tipo: Cerâmica

Descrição: Bordo em TSG, Drag. 18/31.

N° fragmentos: 1 Período: Alto imperial Cronologia: 50-100

Forma: Bordo

Sondagem: S.1 **UE:** 0060 N° inventário/achado: 0016, 17 Tipo: Cerâmica

Descrição: 2 paredes de cerâmica de Idade Média Baixa

N° fragmentos: 2 Período: Idade média - baixa

Forma: Parede

Sondagem: S.1 **UE:** 0052 N° inventário/achado: 0016, 17, 18 Tipo: Cerâmica

Descrição: 3 paredes de cerâmica de Idade Média Baixa

N° fragmentos: 3 Período: Idade média - baixa

Forma: Parede

Sondagem: S.1 **UE:** 0051 N° inventário/achado: 0016, 17, 18, 19, 20 Tipo: Cerâmica

Descrição: 5 paredes de ânfora bética

N° fragmentos: 5 Período: Romano

Forma: Parede

Sondagem: S.3 **UE:** 0040 N° inventário/achado: 0016, 17, 18, 19, 20 Tipo: Cerâmica

Descrição: 5 paredes de cerâmica vidrada contemporânea

N° fragmentos: 5 Período: Idade contemporânea

Forma: Parede

Sondagem: S.3 **UE:** 0061 N° inventário/achado: 0016, 17, 18, 19, 20, 21, 22, 23, 24, 25, 26, 27, 28, 29, 30, 31, 32, 33, 34, 35, 36 Tipo: Cerâmica

Descrição: 21 paredes de ânfora

N° fragmentos: 21 Período: Romano

Forma: Parede

Sondagem: Acompanhamento **UE:** 0099 N° inventário/achado: 0016, 17, 18, 19, 20, 21, 22, 23, 27 Tipo: Cerâmica

Descrição: Parede em cerâmica comum grosseira.

N° fragmentos: 9 Período: Romano

Forma: Parede

Sondagem: S.1 **UE:** 0050 N° inventário/achado: 0017 Tipo: Cerâmica

Descrição: 2 asas de cerâmica comum moderna

N° fragmentos: 2 Período: Idade moderna

Forma: Arranque de asa

Sondagem: S.3 **UE:** 0063 N° inventário/achado: 0017 Tipo: Cerâmica

Descrição: 1 bordo de TSI Gou. 37?

N° fragmentos: 1 Período: Alto imperial Cronologia: Ia.C. - I

Forma: Bordo

Sondagem: Acompanhamento **UE:** 0092 N° inventário/achado: 0017 Tipo: Cerâmica

Descrição: Parede em cerâmica de engobe vermelho (aguada).

N° fragmentos: 1 Período: Romano

Forma: Parede

Sondagem: Acompanhamento **UE:** 0104 N° inventário/achado: 0017 Tipo: Cerâmica

Descrição: Bordo em TSG, Drag.18/31.

N° fragmentos: 1 Período: Alto imperial Cronologia: 50-100

Forma: Bordo

Sondagem: S.2 **UE:** 0029 N° inventário/achado: 0017, 18, 19, 20 Tipo: Cerâmica

Descrição: 4 bases de cerâmica comum romana

N° fragmentos: 4 Período: Romano

Forma: Base

Sondagem: S.2	UE: 0029	Nº inventário/achado: 0017, 18, 19, 20, 21	Tipo: Cerâmica
Descrição: 4 paredes de cerâmica comum moderna			
Nº fragmentos: 4 Período: Idade moderna			
Forma: Parede			
Sondagem: S.2	UE: 0021	Nº inventário/achado: 0017, 18, 19, 20, 21, 22, 23	Tipo: Cerâmica
Descrição: 7 bases de porcelana			
Nº fragmentos: 7 Período: Idade contemporânea			
Forma: Base			
Sondagem: S.3	UE: 0038	Nº inventário/achado: 0017, 18, 20, 21, 23, 24, 25, 26, 27, 28	Tipo: Cerâmica
Descrição: 10 paredes de de ânfora			
Nº fragmentos: 10 Período: Romano			
Forma: Parede			
Sondagem: S.1	UE: 0060	Nº inventário/achado: 0018	Tipo: Cerâmica
Descrição: 1 peça discoidal de cerâmica de Idade Média Baixa			
Nº fragmentos: 1 Período: Idade média - baixa			
Forma: Perfil completo			
Sondagem: S.3	UE: 0063	Nº inventário/achado: 0018	Tipo: Cerâmica
Descrição: 1 base e parede de TSH Drag. 15/17			
Nº fragmentos: 1 Período: Baixo imperial		Cronologia: II-III	
Forma: Base			
Sondagem: Acompanhamento	UE: 0104	Nº inventário/achado: 0018	Tipo: Cerâmica
Descrição: Bordo em TSG, Drag. 18/31 (?).			
Nº fragmentos: 1 Período: Alto imperial		Cronologia: 50-100	
Forma: Bordo			
Sondagem: S.1	UE: 0068	Nº inventário/achado: 0018, 19, 20	Tipo: Cerâmica
Descrição: 3 paredes de cerâmica comum moderna			
Nº fragmentos: 3 Período: Idade moderna			
Forma: Parede			
Sondagem: Acompanhamento	UE: 0092	Nº inventário/achado: 0018, 19, 20, 21, 22, 23	Tipo: Cerâmica
Descrição: Parede em cerâmica comum fina.			
Nº fragmentos: 6 Período: Alto imperial		Cronologia: I/II	
Forma: Parede			
Sondagem: S.2	UE: 0013	Nº inventário/achado: 0019	Tipo: Cerâmica
Descrição: 1 bordo de faiança policromada			
Nº fragmentos: 1 Período: Idade moderna/contemporâneo			
Forma: Bordo			
Sondagem: Acompanhamento	UE: 0104	Nº inventário/achado: 0019	Tipo: Cerâmica
Descrição: Parede (meia cana) em TSH, Drag. 15/17.			
Nº fragmentos: 1 Período: Alto imperial		Cronologia: 50-100	
Forma: Parede			
Sondagem: S.3	UE: 0063	Nº inventário/achado: 0019, 20	Tipo: Cerâmica
Descrição: 2 paredes de TSI			
Nº fragmentos: 2 Período: Alto imperial			
Forma: Parede			
Sondagem: Acompanhamento	UE: 0102	Nº inventário/achado: 0019, 20	Tipo: Cerâmica
Descrição: Parede em cerâmica pintada.			
Nº fragmentos: 2 Período: Romano			
Forma: Parede			
Sondagem: S.1	UE: 0052	Nº inventário/achado: 0019, 20, 21	Tipo: Cerâmica
Descrição: 3 bordos de cerâmica comum moderna			
Nº fragmentos: 3 Período: Idade moderna			
Forma: Bordo			
Sondagem: S.1	UE: 0060	Nº inventário/achado: 0019, 20, 21, 22, 23	Tipo: Cerâmica
Descrição: 5 paredes de cerâmica de Idade Média Baixa			
Nº fragmentos: 5 Período: Idade média - baixa			
Forma: Parede			
Sondagem: S.1	UE: 0050	Nº inventário/achado: 0019, 20, 21, 22, 23, 24	Tipo: Cerâmica

Descrição: 6 bases de cerâmica comum moderna			
Nº fragmentos: 6		Período: Idade moderna	
Forma: Base			
Sondagem: S.1	UE: 0034	Nº inventário/achado: 0019, 20, 21, 22, 23, 24, 25, 26, 27, 28, 29, 30, 31, 32, 33, 34, 35, 36, 37, 38, 39, 40, 41	Tipo: Cerâmica
Descrição: 23 bordos de cerâmica vidrada contemporânea			
Nº fragmentos: 23		Período: Idade contemporânea	
Forma: Bordo			
Sondagem: S.3	UE: 0038	Nº inventário/achado: 0019, 22	Tipo: Cerâmica
Descrição: 2 paredes de ânforas béticas			
Nº fragmentos: 2		Período: Romano	
Forma: Parede			
Sondagem: S.3	UE: 0061	Nº inventário/achado: 002, 3, 4, 5, 6, 7	Tipo: Cerâmica
Descrição: 6 paredes de cerâmica comum romana			
Nº fragmentos: 6		Período: Romano	
Forma: Parede			
Sondagem: S.2	UE: 0013	Nº inventário/achado: 0020	Tipo: Cerâmica
Descrição: 1 bordo de faiança			
Nº fragmentos: 1		Período: Idade moderna/contemporâneo	
Forma: Bordo			
Sondagem: Acompanhamento	UE: 0104	Nº inventário/achado: 0020	Tipo: Cerâmica
Descrição: Parede (+meia cana) em TSG, Drag. 15/17.			
Nº fragmentos: 1		Período: Alto imperial	
Forma: Parede			
Sondagem: S.1	UE: 0051	Nº inventário/achado: 0021	Tipo: Cerâmica
Descrição: 1 bordo de pote de cerâmica de Idade Média Baixa			
Nº fragmentos: 1		Período: Idade média - baixa	
Forma: Bordo			
Sondagem: S.3	UE: 0063	Nº inventário/achado: 0021	Tipo: Cerâmica
Descrição: 1 parede de TSH			
Nº fragmentos: 1		Período: Alto imperial	
Forma: Parede			
Sondagem: S.1	UE: 0068	Nº inventário/achado: 0021, 22	Tipo: Cerâmica
Descrição: 2 bordos de cerâmica comum moderna			
Nº fragmentos: 2		Período: Idade moderna	
Forma: Bordo			
Sondagem: S.3	UE: 0040	Nº inventário/achado: 0021, 22	Tipo: Cerâmica
Descrição: 2 pratos de porcelana			
Nº fragmentos: 2		Período: Idade contemporânea	
Forma: Bordo			
Sondagem: Acompanhamento	UE: 0102	Nº inventário/achado: 0021, 22	Tipo: Cerâmica
Descrição: Parede em cerâmica pintada (baixo imperial).			
Nº fragmentos: 2		Período: Baixo imperial	
Forma: Parede			
Sondagem: Acompanhamento	UE: 0104	Nº inventário/achado: 0021, 22	Tipo: Cerâmica
Descrição: Parede em TSH.			
Nº fragmentos: 2		Período: Alto imperial	
Forma: Parede			
Sondagem: S.2	UE: 0013	Nº inventário/achado: 0021, 22, 23	Tipo: Cerâmica
Descrição: 3 paredes de faiança			
Nº fragmentos: 3		Período: Idade moderna/contemporâneo	
Forma: Parede			
Sondagem: S.2	UE: 0029	Nº inventário/achado: 0021, 22, 23, 24, 25, 26, 27, 28, 29, 30, 31, 32, 33, 34, 35, 36, 37, 38, 39, 40, 41, 42, 43, 44, 45, 46, 47, 48, 49	Tipo: Cerâmica
Descrição: 29 paredes de cerâmica comum romana			
Nº fragmentos: 29		Período: Romano	
Forma: Parede			
Sondagem: S.1	UE: 0051	Nº inventário/achado: 0022	Tipo: Cerâmica

Descrição: 1 tampa de cerâmica de Idade Média Baixa			
Nº fragmentos: 1	Período: Idade média - baixa		
Forma: Perfil completo			
Sondagem: S.3	UE: 0063	Nº inventário/achado: 0022	Tipo: Cerâmica
Descrição: 1 lucerna bética			
Nº fragmentos: 1	Período: Romano		
Forma: Parede			
Sondagem: S.1	UE: 0052	Nº inventário/achado: 0022, 23	Tipo: Cerâmica
Descrição: 2 bases de cerâmica comum romana			
Nº fragmentos: 2	Período: Romano		
Forma: Base			
Sondagem: S.1	UE: 0068	Nº inventário/achado: 0023, 24	Tipo: Cerâmica
Descrição: 2 bases de cerâmica comum moderna			
Nº fragmentos: 2	Período: Idade moderna		
Forma: Base			
Sondagem: S.2	UE: 0001	Nº inventário/achado: 0023, 24	Tipo: Cerâmica
Descrição: 2 bases de cerâmica vidrada contemporânea			
Nº fragmentos: 2	Período: Idade contemporânea		
Forma: Base			
Sondagem: S.3	UE: 0063	Nº inventário/achado: 0023, 24, 25	Tipo: Cerâmica
Descrição: 3 bordos de ânforas			
Nº fragmentos: 3	Período: Romano		
Forma: Bordo			
Sondagem: S.3	UE: 0040	Nº inventário/achado: 0023, 24, 25	Tipo: Cerâmica
Descrição: 3 paredes de faiança moderna			
Nº fragmentos: 3	Período: Idade moderna		
Forma: Parede			
Sondagem: Acompanhamento	UE: 0102	Nº inventário/achado: 0023, 24, 25, 26	Tipo: Cerâmica
Descrição: Pança de ânfora Bética Guadalquivir.			
Nº fragmentos: 4	Período: Romano		
Forma: Bojo			
Sondagem: S.1	UE: 0051	Nº inventário/achado: 0023, 24, 25, 26, 27, 28, 29, 30, 31	Tipo: Cerâmica
Descrição: 9 paredes de cerâmica de Idade Média Baixa			
Nº fragmentos: 9	Período: Idade média - baixa		
Forma: Parede			
Sondagem: S.1	UE: 0060	Nº inventário/achado: 0024	Tipo: Cerâmica
Descrição: 1 prato de cerâmica comum moderna			
Nº fragmentos: 1	Período: Idade moderna		
Forma: Perfil completo			
Sondagem: S.2	UE: 0021	Nº inventário/achado: 0024	Tipo: Cerâmica
Descrição: 1 parede de porcelana			
Nº fragmentos: 1	Período: Idade contemporânea		
Forma: Parede			
Sondagem: Acompanhamento	UE: 0104	Nº inventário/achado: 0024	Tipo: Cerâmica
Descrição: Parede em TSH, Drag. 18/31 (?)			
Nº fragmentos: 1	Período: Alto imperial	Cronologia: 50-100	
Forma: Parede			
Sondagem: Acompanhamento	UE: 0092	Nº inventário/achado: 0024, 25	Tipo: Cerâmica
Descrição: Tampas de ânfora.			
Nº fragmentos: 2			
Forma: Perfil completo			
Sondagem: S.1	UE: 0052	Nº inventário/achado: 0024, 25, 26	Tipo: Cerâmica
Descrição: 3 paredes de cerâmica comum moderna			
Nº fragmentos: 3	Período: Idade moderna		
Forma: Parede			
Sondagem: S.2	UE: 0013	Nº inventário/achado: 0024, 25, 26	Tipo: Cerâmica
Descrição: 3 paredes de cerâmica vidrada contemporânea			
Nº fragmentos: 3	Período: Idade contemporânea		
Forma: Parede			

Sondagem: Acompanhamento	UE: 0099	Nº inventário/achado: 0024, 25, 26	Tipo: Cerâmica
Descrição: Parede em cerâmica comum moderna.			
Nº fragmentos: 3		Período: Idade moderna	
Forma: Parede			
Sondagem: S.1	UE: 0060	Nº inventário/achado: 0025	Tipo: Cerâmica
Descrição: 1 aba de cerâmica comum moderna			
Nº fragmentos: 1		Período: Idade moderna	
Forma: Aba			
Sondagem: S.2	UE: 0001	Nº inventário/achado: 0025	Tipo: Cerâmica
Descrição: 1 asa de cerâmica vidrada contemporânea			
Nº fragmentos: 1		Período: Idade moderna	
Forma: Arranque de asa			
Sondagem: S.2	UE: 0021	Nº inventário/achado: 0025	Tipo: Cerâmica
Descrição: 1 parede de gres			
Nº fragmentos: 1		Período: Idade contemporânea	
Forma: Parede			
Sondagem: Acompanhamento	UE: 0104	Nº inventário/achado: 0025	Tipo: Cerâmica
Descrição: Parede em TSH.			
Nº fragmentos: 1		Período: Alto imperial	Cronologia: 50-125
Forma: Parede			
Sondagem: S.1	UE: 0068	Nº inventário/achado: 0025, 26	Tipo: Cerâmica
Descrição: 2 paredes de cerâmica comum moderna			
Nº fragmentos: 2		Período: Idade moderna	
Forma: Parede			
Sondagem: S.1	UE: 0050	Nº inventário/achado: 0025, 26, 27, 28, 29, 30, 31, 32, 33, 34, 35, 36, 37, 38, 39	Tipo: Cerâmica
Descrição: 15 paredes de cerâmica comum moderna			
Nº fragmentos: 15		Período: Idade moderna	
Forma: Parede			
Sondagem: S.2	UE: 0021	Nº inventário/achado: 0026	Tipo: Vidro
Descrição: Base de vidro			
Nº fragmentos: 1		Período: Indeterminado	
Forma: Indeterminada			
Sondagem: S.3	UE: 0063	Nº inventário/achado: 0026	Tipo: Cerâmica
Descrição: 1 base de ânfora bética Halt.70			
Nº fragmentos: 1		Período: Romano	Cronologia: 16 a.C. - 70
Forma: Base			
Sondagem: S.3	UE: 0039	Nº inventário/achado: 0026	Tipo: Cerâmica
Descrição: 1 bordo de tigela de cerâmica comum romana			
Nº fragmentos: 1		Período: Romano	
Forma: Bordo			
Sondagem: S.3	UE: 0040	Nº inventário/achado: 0026	Tipo: Cerâmica
Descrição: 1 vaso de gres			
Nº fragmentos: 1		Período: Idade contemporânea	
Forma: Bordo			
Sondagem: Acompanhamento	UE: 0104	Nº inventário/achado: 0026	Tipo: Cerâmica
Descrição: Pé em TSH.			
Nº fragmentos: 1		Período: Alto imperial	Cronologia: 50-125
Forma: Pé			
Sondagem: S.1	UE: 0060	Nº inventário/achado: 0026, 27, 28	Tipo: Cerâmica
Descrição: 3 bordos de bacias de cerâmica comum moderna			
Nº fragmentos: 3		Período: Idade moderna	
Forma: Bordo			
Sondagem: S.2	UE: 0001	Nº inventário/achado: 0026, 27, 28	Tipo: Cerâmica
Descrição: 3 paredes de cerâmica vidrada contemporânea			
Nº fragmentos: 3		Período: Idade contemporânea	
Forma: Parede			
Sondagem: Acompanhamento	UE: 0092	Nº inventário/achado: 0026, 27, 28	Tipo: Cerâmica
Descrição: Bordo de ânfora bética Guadalquivir, forma Halt. 70.			
Nº fragmentos: 3		Período: Alto imperial	Cronologia: 16 a.C. - 70

Forma: Bordo

Sondagem: S.1 **UE:** 0052 N° inventário/achado: 0027 Tipo: Cerâmica

Descrição: 1 bordo de cerâmica comum moderna

N° fragmentos: 1 Período: Idade moderna

Forma: Bordo

Sondagem: S.2 **UE:** 0021 N° inventário/achado: 0027 Tipo: Vidro

Descrição: Parede de vidro

N° fragmentos: 1 Período: Indeterminado

Forma: Indeterminada

Sondagem: S.3 **UE:** 0039 N° inventário/achado: 0027 Tipo: Cerâmica

Descrição: 1 bordo de cerâmica comum romana

N° fragmentos: 1 Período: Romano

Forma: Bordo

Sondagem: S.3 **UE:** 0040 N° inventário/achado: 0027 Tipo: Vidro

Descrição: Parede de vidro contemporâneo

N° fragmentos: 1 Período: Contemporâneo

Forma: Indeterminada

Sondagem: Acompanhamento **UE:** 0102 N° inventário/achado: 0027 Tipo: Cerâmica

Descrição: Pança de ânfora Bética Cadiz.

N° fragmentos: 1

Forma: Bojo

Sondagem: Acompanhamento **UE:** 0104 N° inventário/achado: 0027 Tipo: Cerâmica

Descrição: Pé em TSH.

N° fragmentos: 1 Período: Alto imperial

Cronologia: 50-125

Forma: Pé

Sondagem: S.3 **UE:** 0063 N° inventário/achado: 0027, 29, 30, 31, 33, 34, 35, 36, 37, 38, 39, 40, 41, 42, 43, 44, 45, 46, 47, 48, 49, 50 Tipo: Cerâmica

Descrição: 22 paredes de ânfora

N° fragmentos: 22 Período: Romano

Forma: Parede

Sondagem: S.1 **UE:** 0052 N° inventário/achado: 0028 Tipo: Cerâmica

Descrição: 1 bordo de cerâmica vidrada contemporânea

N° fragmentos: 1 Período: Idade contemporânea

Forma: Bordo

Sondagem: S.2 **UE:** 0021 N° inventário/achado: 0028 Tipo: Cerâmica

Descrição: 1 fragmento tegula

N° fragmentos: 1 Período: Romano

Sondagem: S.3 **UE:** 0063 N° inventário/achado: 0028 Tipo: Cerâmica

Descrição: 1 parede de ânfora bética

N° fragmentos: 1 Período: Romano

Forma: Parede

Sondagem: S.3 **UE:** 0040 N° inventário/achado: 0028 Tipo: Vidro

Descrição: Base de copo de vidro contemporâneo

N° fragmentos: 1 Período: Contemporâneo

Forma: Indeterminada

Sondagem: Acompanhamento **UE:** 0099 N° inventário/achado: 0028 Tipo: Cerâmica

Descrição: Base/parede em cerâmica comum moderna.

N° fragmentos: 1 Período: Idade moderna

Forma: Base/parede

Sondagem: Acompanhamento **UE:** 0104 N° inventário/achado: 0028 Tipo: Cerâmica

Descrição: Pé em TSH.

N° fragmentos: 1 Período: Alto imperial

Cronologia: 50-125

Forma: Pé

Sondagem: Acompanhamento **UE:** 0102 N° inventário/achado: 0028, 29 Tipo: Cerâmica

Descrição: Pança de ânfora lusitana.

N° fragmentos: 2

Forma: Bojo

Sondagem: S.3 **UE:** 0039 N° inventário/achado: 0028, 29, 30 Tipo: Cerâmica

Descrição: 3 bases de cerâmica comum romana

Nº fragmentos: 3	Período: Romano		
Forma: Base			
Sondagem: S.1	UE: 0052	Nº inventário/achado: 0029	Tipo: Cerâmica
Descrição: 1 parede de cerâmica vidrada contemporânea			
Nº fragmentos: 1	Período: Idade contemporânea		
Forma: Parede			
Sondagem: Acompanhamento	UE: 0099	Nº inventário/achado: 0029	Tipo: Cerâmica
Descrição: Parede em cerâmica cinzenta tardia.			
Nº fragmentos: 1	Cronologia: V-VII		
Forma: Parede			
Sondagem: Acompanhamento	UE: 0104	Nº inventário/achado: 0029	Tipo: Cerâmica
Descrição: Bordo/parede em cerâmica de paredes finas, Mayet XLIII, produção de Mérida.			
Nº fragmentos: 1	Período: Alto imperial	Cronologia: 50-100	
Forma: Bordo/ parede			
Sondagem: S.2	UE: 0001	Nº inventário/achado: 0029, 30	Tipo: Cerâmica
Descrição: 2 bordos de pratos de faiança contemporânea			
Nº fragmentos: 2	Período: Idade contemporânea		
Forma: Bordo			
Sondagem: S.2	UE: 0021	Nº inventário/achado: 0029, 30	Tipo: Cerâmica
Descrição: 2 fragmentos de reboco pintado			
Nº fragmentos: 2	Período: Idade contemporânea		
Forma: Indeterminado			
Sondagem: Acompanhamento	UE: 0092	Nº inventário/achado: 0029, 30, 31, 32	Tipo: Cerâmica
Descrição: Bojo com arranque de asa de ânfora bética Guadalquivir, Halt. 70.			
Nº fragmentos: 4	Período: Alto imperial	Cronologia: 16 a.C. - 70	
Forma: Arranque de asa/ bojo			
Sondagem: S.1	UE: 0060	Nº inventário/achado: 0029, 30, 31, 32, 33, 34, 35, 36, 37, 38, 39, 40, 41, 42	Tipo: Cerâmica
Descrição: 14 bordos de cerâmica comum moderna			
Nº fragmentos: 14	Período: Idade moderna		
Forma: Bordo			
Sondagem: S.3	UE: 0038	Nº inventário/achado: 0029, 30, 31, 32, 33, 34, 35,36, 37	Tipo: Cerâmica
Descrição: 9 paredes de cerâmica comum romana			
Nº fragmentos: 9	Período: Romano		
Forma: Parede			
Sondagem: S.1	UE: 0052	Nº inventário/achado: 0030	Tipo: Cerâmica
Descrição: 1 tampa de cerâmica comum moderna			
Nº fragmentos: 1	Período: Idade moderna		
Forma: Perfil completo			
Sondagem: Acompanhamento	UE: 0099	Nº inventário/achado: 0030	Tipo: Cerâmica
Descrição: Fragmento de material de construção.			
Nº fragmentos: 1			
Forma: Fragmento			
Sondagem: Acompanhamento	UE: 0102	Nº inventário/achado: 0030	Tipo: Cerâmica
Descrição: Bordo/colo em cerâmica comum grosseira com aguada vermelha.			
Nº fragmentos: 1	Período: Romano		
Forma: Bordo/ colo			
Sondagem: Acompanhamento	UE: 0104	Nº inventário/achado: 0030, 31, 32, 33, 34	Tipo: Cerâmica
Descrição: Parede em cerâmica comum fina.			
Nº fragmentos: 5	Período: Alto imperial	Cronologia: I/II	
Forma: Parede			
Sondagem: S.2	UE: 0021	Nº inventário/achado: 0031	Tipo: Cerâmica
Descrição: 1 fragmento de azulejo			
Nº fragmentos: 1	Período: Idade contemporânea		
Forma: Indeterminado			
Sondagem: Acompanhamento	UE: 0099	Nº inventário/achado: 0031	Tipo: Metal
Descrição: Prego em ferro.			
Nº fragmentos: 1	Material: Ferro		
Sondagem: S.2	UE: 0001	Nº inventário/achado: 0031, 32	Tipo: Cerâmica

Descrição: 2 bordos de taças de faiança contemporânea				
Nº fragmentos: 2	Período: Idade contemporânea			
Forma: Bordo				
Sondagem: Acompanhamento	UE: 0102	Nº inventário/achado: 0031, 32, 33		Tipo: Cerâmica
Descrição: Parede em cerâmica comum grosseira com aguada vermelha.				
Nº fragmentos: 3	Período: Romano			
Forma: Parede				
Sondagem: S.1	UE: 0052	Nº inventário/achado: 0031, 32, 33, 34, 35		Tipo: Cerâmica
Descrição: 5 bordos de cerâmica comum moderna				
Nº fragmentos: 5	Período: Idade moderna			
Forma: Bordo				
Sondagem: Acompanhamento	UE: 0098	Nº inventário/achado: 0031, 32, 33, 34, 35, 36		Tipo: Cerâmica
Descrição: Pança de ânfora bética Cadiz				
Nº fragmentos: 6	Período: Romano			
Forma: Bojo				
Sondagem: S.3	UE: 0039	Nº inventário/achado: 0031, 32, 33, 34, 35, 36, 37, 38, 39, 40, 41, 42		Tipo: Cerâmica
Descrição: 9 paredes de cerâmica comum romana				
Nº fragmentos: 9	Período: Romano			
Forma: Parede				
Sondagem: S.3	UE: 0063	Nº inventário/achado: 0032		Tipo: Cerâmica
Descrição: 1 parede de ânfora lusitana				
Nº fragmentos: 1	Período: Romano			
Forma: Parede				
Sondagem: S.1	UE: 0051	Nº inventário/achado: 0032, 33		Tipo: Cerâmica
Descrição: 2 bordos de cerâmica comum moderna				
Nº fragmentos: 2	Período: Idade moderna	Cronologia: XVI	Data: s. XVI	
Forma: Parede				
Sondagem: S.2	UE: 0021	Nº inventário/achado: 0032, 33		Tipo: Cerâmica
Descrição: 2 fragmentos de telha				
Nº fragmentos: 2	Período: Indeterminado			
Sondagem: S.2	UE: 0001	Nº inventário/achado: 0033		Tipo: Cerâmica
Descrição: 1 bordo de faiança contemporânea				
Nº fragmentos: 1	Período: Idade contemporânea			
Forma: Bordo				
Sondagem: S.3	UE: 0048	Nº inventário/achado: 0033		Tipo: Cerâmica
Descrição: 1 asa de cerâmica comum fina romana				
Nº fragmentos: 1	Período: Alto imperial			
Forma: Arranque de asa				
Sondagem: Acompanhamento	UE: 0092	Nº inventário/achado: 0033, 34, 35, 36		Tipo: Cerâmica
Descrição: Asa de ânfora bética Guadalquivir, Halt 70.				
Nº fragmentos: 4	Período: Alto imperial	Cronologia: 16 a.C. - 70		
Forma: Asa				
Sondagem: S.2	UE: 0022	Nº inventário/achado: 0034		Tipo: Cerâmica
Descrição: 1 bordo de TSH				
Nº fragmentos: 1	Período: Alto imperial			
Forma: Bordo				
Sondagem: S.2	UE: 0001	Nº inventário/achado: 0034, 35		Tipo: Cerâmica
Descrição: 2 bases de faiança contemporânea				
Nº fragmentos: 2	Período: Idade contemporânea			
Forma: Base				
Sondagem: S.3	UE: 0048	Nº inventário/achado: 0034, 35, 36		Tipo: Cerâmica
Descrição: 3 paredes de cerâmica comum fina romana				
Nº fragmentos: 3	Período: Alto imperial			
Forma: Parede				
Sondagem: Acompanhamento	UE: 0102	Nº inventário/achado: 0034, 35, 36, 37		Tipo: Cerâmica
Descrição: Bordo em cerâmica comum grosseira.				

Nº fragmentos: 4	Período: Romano			
Forma: Bordo				
Sondagem: S.1	UE: 0051	Nº inventário/achado: 0034, 35, 36, 37, 38, 39, 40		Tipo: Cerâmica
Descrição: 7 bordos de cerâmica comum moderna				
Nº fragmentos: 7	Período: Idade moderna			
Forma: Bordo				
Sondagem: S.2	UE: 0022	Nº inventário/achado: 0035		Tipo: Cerâmica
Descrição: 1 parede de TSH				
Nº fragmentos: 1	Período: Alto imperial			
Forma: Parede				
Sondagem: Acompanhamento	UE: 0104	Nº inventário/achado: 0035		Tipo: Cerâmica
Descrição: Pança de ânfora gálica.				
Nº fragmentos: 1	Período: Romano			
Forma: Bojo				
Sondagem: S.2	UE: 0001	Nº inventário/achado: 0035, 36, 37, 39		Tipo: Cerâmica
Descrição: 4 paredes de faiança contemporânea				
Nº fragmentos: 4	Período: Idade contemporânea			
Forma: Parede				
Sondagem: S.2	UE: 0022	Nº inventário/achado: 0036		Tipo: Cerâmica
Descrição: 1 parede de TSHT				
Nº fragmentos: 1	Período: Suevo-visigótico		Cronologia: V	
Forma: Parede				
Sondagem: S.1	UE: 0052	Nº inventário/achado: 0036, 37		Tipo: Cerâmica
Descrição: 2 bases de cerâmica comum moderna				
Nº fragmentos: 2	Período: Idade moderna			
Forma: Base				
Sondagem: Acompanhamento	UE: 0104	Nº inventário/achado: 0036, 37		Tipo: Cerâmica
Descrição: Pança de ânfora bética Guadalquivir.				
Nº fragmentos: 2	Período: Romano			
Forma: Bojo				
Sondagem: S.2	UE: 0022	Nº inventário/achado: 0037		Tipo: Cerâmica
Descrição: 1 base de TSHT				
Nº fragmentos: 1	Período: Suevo-visigótico		Cronologia: V	Data: 400-500
Forma: Base				
Sondagem: S.3	UE: 0061	Nº inventário/achado: 0037		Tipo: Cerâmica
Descrição: 1 base de cerâmica comum fina romana				
Nº fragmentos: 1	Período: Alto imperial			
Forma: Base				
Sondagem: S.3	UE: 0048	Nº inventário/achado: 0037, 38		Tipo: Cerâmica
Descrição: 2 bordos de potes de cerâmica comum romana				
Nº fragmentos: 2	Período: Romano			
Forma: Bordo				
Sondagem: Acompanhamento	UE: 0092	Nº inventário/achado: 0037, 38		Tipo: Cerâmica
Descrição: Fundo de ânfora bética Guadalquivir, Halt. 70.				
Nº fragmentos: 2	Período: Alto imperial		Cronologia: 16 a.C. - 70	
Forma: Fundo				
Sondagem: Acompanhamento	UE: 0098	Nº inventário/achado: 0037, 38		Tipo: Cerâmica
Descrição: Pança de ânfora africana? oriental ?				
Nº fragmentos: 2	Período: Romano			
Forma: Bojo				
Sondagem: S.3	UE: 0038	Nº inventário/achado: 0038		Tipo: Cerâmica
Descrição: 1 asa de cerâmica comum moderna				
Nº fragmentos: 1	Período: Idade moderna			
Forma: Arranque de asa				
Sondagem: S.3	UE: 0061	Nº inventário/achado: 0038		Tipo: Cerâmica
Descrição: 1 parede de cerâmica comum fina romana				
Nº fragmentos: 1	Período: Alto imperial		Cronologia: I - II	

Forma: Parede				
Sondagem: Acompanhamento	UE: 0104	Nº inventário/achado: 0038	Tipo: Cerâmica	
Descrição: Pança de ânfora bética Cadiz.				
Nº fragmentos: 1	Período: Romano			
Forma: Bojo				
Sondagem: Acompanhamento	UE: 0102	Nº inventário/achado: 0038, 39, 40	Tipo: Cerâmica	
Descrição: Base/parede em cerâmica comum grosseira.				
Nº fragmentos: 3	Período: Romano			
Forma: Base/ parede				
Sondagem: S.2	UE: 0022	Nº inventário/achado: 0038, 39, 40, 41, 42, 43, 44, 45, 46, 47, 48, 49, 50	Tipo: Cerâmica	
Descrição: 13 paredes de ânfora bética				
Nº fragmentos: 13	Período: Romano			
Forma: Parede				
Sondagem: S.1	UE: 0052	Nº inventário/achado: 0038, 39, 40, 41, 42, 43, 44, 45, 46, 47, 48, 49, 50, 51, 52, 53, 54, 55, 56, 57, 58, 59, 60	Tipo: Cerâmica	
Descrição: 23 paredes de cerâmica comum moderna				
Nº fragmentos: 23	Período: Idade moderna			
Forma: Parede				
Sondagem: S.3	UE: 0038	Nº inventário/achado: 0039	Tipo: Cerâmica	
Descrição: 1 parede de cerâmica de Idade Média Baixa				
Nº fragmentos: 1	Período: Idade média - baixa			
Forma: Parede				
Sondagem: S.3	UE: 0061	Nº inventário/achado: 0039	Tipo: Cerâmica	
Descrição: 1 prato de comum romana				
Nº fragmentos: 1	Período: Romano			
Forma: Perfil completo				
Sondagem: Acompanhamento	UE: 0098	Nº inventário/achado: 0039	Tipo: Cerâmica	
Descrição: Pança de ânfora oriental ?				
Nº fragmentos: 1	Período: Romano			
Forma: Bojo				
Sondagem: Acompanhamento	UE: 0104	Nº inventário/achado: 0039	Tipo: Cerâmica	
Descrição: Pança de ânfora Tarraconense.				
Nº fragmentos: 1	Período: Romano			
Forma: Bojo				
Sondagem: S.3	UE: 0048	Nº inventário/achado: 0039, 40, 41, 42, 43, 44, 45	Tipo: Cerâmica	
Descrição: 7 bordos de cerâmica comum romana				
Nº fragmentos: 7	Período: Romano			
Forma: Bordo				
Sondagem: Acompanhamento	UE: 0092	Nº inventário/achado: 0039, 40, 41, 42, 43, 44, 45, 46, 47, 48, 49, 50, 51, 52, 53, 54, 55	Tipo: Cerâmica	
Descrição: Bojo de ânfora bética Guadalquivir.				
Nº fragmentos: 17				
Forma: Bojo				
Sondagem: S.2	UE: 0001	Nº inventário/achado: 0040	Tipo: Cerâmica	
Descrição: 1 fragmento de material de construção				
Nº fragmentos: 1	Período: Indeterminado			
Forma: Indeterminado				
Sondagem: S.3	UE: 0038	Nº inventário/achado: 0040	Tipo: Cerâmica	
Descrição: 1 telha				
Nº fragmentos: 1	Período: Indeterminado			
Sondagem: Acompanhamento	UE: 0104	Nº inventário/achado: 0040	Tipo: Cerâmica	
Descrição: Orla/disco/aleta de lucerna, produção de Mérida.				
Nº fragmentos: 1	Período: Alto imperial	Cronologia: Finais séc. I/ inícios II		
Forma: Disco				
Sondagem: Acompanhamento	UE: 0098	Nº inventário/achado: 0040, 41, 42	Tipo: Cerâmica	
Descrição: Pança de ânfora lusitana.				
Nº fragmentos: 3	Período: Romano			

Forma: Bojo				
Sondagem: S.3	UE: 0061	Nº inventário/achado: 0040, 41, 42, 43	Tipo: Cerâmica	
Descrição: 4 bordos de cerâmica comum romana				
Nº fragmentos: 4	Período: Romano			
Forma: Bordo				
Sondagem: S.1	UE: 0050	Nº inventário/achado: 0040, 41, 42, 43, 44, 45, 46, 47, 48, 49, 50, 51, 52, 53	Tipo: Cerâmica	
Descrição: 14 paredes de cerâmica comum moderna				
Nº fragmentos: 14	Período: Idade moderna			
Forma: Parede				
Sondagem: S.3	UE: 0038	Nº inventário/achado: 0041	Tipo: Cerâmica	
Descrição: 1 fragmento de mármore				
Nº fragmentos: 1	Período: Indeterminado			
Forma: Indeterminado				
Sondagem: Acompanhamento	UE: 0104	Nº inventário/achado: 0041	Tipo: Cerâmica	
Descrição: Orla/disco de lucerna, produção de Mérida.				
Nº fragmentos: 1				
Forma: Disco				
Sondagem: S.1	UE: 0051	Nº inventário/achado: 0041, 42, 43, 44, 45, 46	Tipo: Cerâmica	
Descrição: 6 bases de cerâmica comum moderna				
Nº fragmentos: 6	Período: Idade moderna			
Forma: Base				
Sondagem: Acompanhamento	UE: 0104	Nº inventário/achado: 0042	Tipo: Cerâmica	
Descrição: Bordo/parede/asa em cerâmica comum grosseira com aguada vermelha.				
Nº fragmentos: 1	Período: Romano			
Forma: Asa/ bordo/ parede				
Sondagem: S.3	UE: 0038	Nº inventário/achado: 0042, 43	Tipo: Cerâmica	
Descrição: 2 telhas				
Nº fragmentos: 2	Período: Idade moderna			
Sondagem: S.1	UE: 0034	Nº inventário/achado: 0042, 43, 44, 45, 46, 47, 48	Tipo: Cerâmica	
Descrição: 7 bases de cerâmica vidrada contemporânea				
Nº fragmentos: 7	Período: Idade contemporânea			
Forma: Base				
Sondagem: S.3	UE: 0039	Nº inventário/achado: 0043	Tipo: Cerâmica	
Descrição: 1 parede de prato de cerâmica cinzenta tardia				
Nº fragmentos: 1	Período: Suevo-visigótico	Cronologia: IV-V	Data: 300-500	
Forma: Parede				
Sondagem: Acompanhamento	UE: 0103	Nº inventário/achado: 0043	Tipo: Cerâmica	
Descrição: Ficha de jogo em cerâmica de tradição indígena.				
Nº fragmentos: 1				
Sondagem: Acompanhamento	UE: 0104	Nº inventário/achado: 0043	Tipo: Cerâmica	
Descrição: Asa em rolo, em cerâmica comum grosseira com aguada vermelha.				
Nº fragmentos: 1	Período: Romano			
Forma: Asa				
Sondagem: Acompanhamento	UE: 0098	Nº inventário/achado: 0043, 44	Tipo: Cerâmica	
Descrição: Bordo em cerâmica comum grosseira.				
Nº fragmentos: 2	Período: Romano			
Forma: Bordo				
Sondagem: S.1	UE: 0060	Nº inventário/achado: 0043, 44, 45, 46, 47, 48, 49, 50, 51, 52, 53, 54	Tipo: Cerâmica	
Descrição: 12 bases de cerâmica comum moderna				
Nº fragmentos: 12	Período: Idade moderna			
Forma: Base				
Sondagem: S.3	UE: 0039	Nº inventário/achado: 0044	Tipo: Cerâmica	
Descrição: 1 bordo de cerâmica comum moderna				
Nº fragmentos: 1	Período: Idade moderna			
Forma: Bordo				

Sondagem: Acompanhamento	UE: 0103	Nº inventário/achado: 0044, 45	Tipo: Cerâmica
Descrição: Base/pé em TSI (fragmento nº 44 com marca).			
Nº fragmentos: 2			
Forma: Base/ pé			
Sondagem: S.3	UE: 0061	Nº inventário/achado: 0044, 45, 46, 47, 48	Tipo: Cerâmica
Descrição: 5 paredes de cerâmica comum romana			
Nº fragmentos: 5 Período: Romano			
Forma: Parede			
Sondagem: Acompanhamento	UE: 0104	Nº inventário/achado: 0044, 45, 46, 47, 48, 49, 50, 51, 52, 53, 54, 55, 56, 57	Tipo: Cerâmica
Descrição: Parede em cerâmica comum grosseira com aguada vermelha.			
Nº fragmentos: 14 Período: Romano			
Forma: Parede			
Sondagem: S.3	UE: 0039	Nº inventário/achado: 0045	Tipo: Cerâmica
Descrição: 1 parede de cerâmica comum moderna			
Nº fragmentos: 1 Período: Idade moderna			
Forma: Parede			
Sondagem: S.2	UE: 0044	Nº inventário/achado: 0045, 46, 47, 48	Tipo: Cerâmica
Descrição: 4 bases de cerâmica de Idade Média Baixa			
Nº fragmentos: 4 Período: Romano			
Forma: Base			
Sondagem: Acompanhamento	UE: 0098	Nº inventário/achado: 0045, 46, 47, 48	Tipo: Cerâmica
Descrição: Asa em cerâmica comum grosseira.			
Nº fragmentos: 4 Período: Romano			
Forma: Asa			
Sondagem: S.3	UE: 0039	Nº inventário/achado: 0046	Tipo: Cerâmica
Descrição: 1 fragmento de opus signinum			
Nº fragmentos: 1 Período: Romano			
Forma: Indeterminado			
Sondagem: S.3	UE: 0048	Nº inventário/achado: 0046, 47	Tipo: Cerâmica
Descrição: 2 bases de cerâmica comum romana			
Nº fragmentos: 2 Período: Romano			
Forma: Base			
Sondagem: Acompanhamento	UE: 0103	Nº inventário/achado: 0046, 47, 48	Tipo: Cerâmica
Descrição: Parede em TSI.			
Nº fragmentos: 3			
Forma: Parede			
Sondagem: S.1	UE: 0051	Nº inventário/achado: 0047	Tipo: Cerâmica
Descrição: 1 asa de cerâmica comum moderna			
Nº fragmentos: 1 Período: Idade moderna			
Forma: Arranque de asa			
Sondagem: S.3	UE: 0048	Nº inventário/achado: 0048, 49, 50, 51, 52, 53, 54, 55, 56, 57, 58, 59, 60, 61, 62, 63, 64, 65, 66, 67, 68, 69, 70, 71, 72, 73, 74, 75, 76, 77, 78	Tipo: Cerâmica
Descrição: 31 paredes de cerâmica comum romana			
Nº fragmentos: 31 Período: Romano			
Forma: Parede			
Sondagem: S.1	UE: 0051	Nº inventário/achado: 0048, 49, 50, 51, 52, 53, 54, 55, 56, 57, 58, 59, 60, 61, 62, 63, 64, 65, 67, 68, 69, 70, 71, 72, 73	Tipo: Cerâmica
Descrição: 26 paredes de cerâmica comum moderna			
Nº fragmentos: 26 Período: Idade moderna			
Forma: Parede			
Sondagem: S.3	UE: 0061	Nº inventário/achado: 0049	Tipo: Cerâmica
Descrição: 1 base de dolium			
Nº fragmentos: 1 Período: Romano			
Forma: Base			
Sondagem: Acompanhamento	UE: 0103	Nº inventário/achado: 0049	Tipo: Cerâmica
Descrição: Bordo/parede em TSG, Drag. 24/25.			
Nº fragmentos: 1 Período: Romano			

Forma: Bordo/ parede				
Sondagem: S.1	UE: 0034	Nº inventário/achado: 0049, 50	Tipo: Cerâmica	
Descrição: 2 asas de cerâmica vidrada contemporânea				
Nº fragmentos: 2	Período: Idade contemporânea			
Forma: Arranque de asa				
Sondagem: S.2	UE: 0044	Nº inventário/achado: 0049, 50	Tipo: Cerâmica	
Descrição: 2 bordos de cerâmica de Idade Média Baixa				
Nº fragmentos: 2	Período: Idade média - baixa			
Forma: Bordo				
Sondagem: Acompanhamento	UE: 0098	Nº inventário/achado: 0049, 50, 51	Tipo: Cerâmica	
Descrição: Base/parede em cerâmica comum grosseira.				
Nº fragmentos: 3	Período: Romano			
Forma: Parede				
Sondagem: S.2	UE: 0029	Nº inventário/achado: 0050	Tipo: Cerâmica	
Descrição: 1 bordo de pote de cerâmica de Idade Média Baixa				
Nº fragmentos: 1	Período: Idade média - baixa			
Forma: Bordo				
Sondagem: S.3	UE: 0061	Nº inventário/achado: 0050	Tipo: Cerâmica	
Descrição: 1 asa de cerâmica comum romana				
Nº fragmentos: 1	Período: Romano			
Forma: Arranque de asa				
Sondagem: Acompanhamento	UE: 0103	Nº inventário/achado: 0050, 51	Tipo: Cerâmica	
Descrição: Base/pé em TSG.				
Nº fragmentos: 2	Período: Romano			
Forma: Base/ pé				
Sondagem: S.2	UE: 0022	Nº inventário/achado: 0051	Tipo: Cerâmica	
Descrição: 1 parede de ânfora gálica				
Nº fragmentos: 1	Período: Romano			
Forma: Parede				
Sondagem: S.2	UE: 0044	Nº inventário/achado: 0051	Tipo: Cerâmica	
Descrição: 1 base de cerâmica comum moderna				
Nº fragmentos: 1	Período: Idade moderna			
Forma: Base				
Sondagem: S.2	UE: 0029	Nº inventário/achado: 0051, 52	Tipo: Cerâmica	
Descrição: 2 paredes de cerâmica de Idade Média Baixa				
Nº fragmentos: 2	Período: Idade média - baixa			
Forma: Parede				
Sondagem: S.1	UE: 0034	Nº inventário/achado: 0051, 52, 53, 54, 55, 56, 57, 58, 59, 60, 61, 62, 63, 64, 65	Tipo: Cerâmica	
Descrição: 15 paredes de cerâmica vidrada contemporânea				
Nº fragmentos: 15	Período: Idade contemporânea			
Forma: Parede				
Sondagem: S.3	UE: 0063	Nº inventário/achado: 0051, 52, 53, 54, 55, 56, 57, 58, 59, 60, 61, 62, 63, 64, 65, 66, 67, 68, 69, 70	Tipo: Cerâmica	
Descrição: 21 paredes de ânfora				
Nº fragmentos: 21	Período: Romano			
Forma: Parede				
Sondagem: S.3	UE: 0061	Nº inventário/achado: 0051, 52, 53, 54, 55, 56, 57, 58, 59, 60, 61, 62, 63, 64, 65, 66, 67, 68, 69, 70, 71, 72, 73, 74, 75, 76, 77, 78, 79, 80, 81, 82, 83, 84, 85, 86, 87, 88, 89, 90	Tipo: Cerâmica	
Descrição: 40 paredes de cerâmica comum romana				
Nº fragmentos: 40	Período: Romano			
Forma: Parede				
Sondagem: Acompanhamento	UE: 0098	Nº inventário/achado: 0052	Tipo: Cerâmica	
Descrição: Ficha de jogo (?)				
Nº fragmentos: 1	Período: Romano			
Forma: Perfil completo				
Sondagem: Acompanhamento	UE: 0103	Nº inventário/achado: 0052, 53	Tipo: Cerâmica	

Descrição: Parede em TSG.				
Nº fragmentos: 2	Período: Romano			
Forma: Parede				
Sondagem: S.2	UE: 0003	Nº inventário/achado: 0053		Tipo: Cerâmica
Descrição: 1 parede de ânfora				
Nº fragmentos: 1	Período: Romano			
Forma: Parede				
Sondagem: S.2	UE: 0029	Nº inventário/achado: 0053		Tipo: Cerâmica
Descrição: 1 parede de cerâmica comum moderna				
Nº fragmentos: 1	Período: Idade moderna			
Forma: Parede				
Sondagem: S.2	UE: 0044	Nº inventário/achado: 0053, 54, 55		Tipo: Cerâmica
Descrição: 3 bases de cerâmica de Idade Média Baixa				
Nº fragmentos: 3	Período: Idade média - baixa			
Forma: Base				
Sondagem: Acompanhamento	UE: 0098	Nº inventário/achado: 0053, 54, 55, 56, 57, 58, 59, 60, 61, 62, 63		Tipo: Cerâmica
Descrição: Parede em cerâmica comum grosseira.				
Nº fragmentos: 11	Período: Romano			
Forma: Parede				
Sondagem: S.2	UE: 0022	Nº inventário/achado: 0054		Tipo: Cerâmica
Descrição: 1 parede de ânfora africana				
Nº fragmentos: 1	Período: Suevo-visigótico	Cronologia: IV-V		
Forma: Parede				
Sondagem: Acompanhamento	UE: 0103	Nº inventário/achado: 0054		Tipo: Cerâmica
Descrição: Bordo/parede em TSH, Drag. 30 decorada.				
Nº fragmentos: 1	Período: Alto imperial	Cronologia: 50-100		
Forma: Bordo/ parede				
Sondagem: S.1	UE: 0050	Nº inventário/achado: 0054, 55		Tipo: Cerâmica
Descrição: 2 bordos de cerâmica comum moderna				
Nº fragmentos: 2	Período: Idade moderna			
Forma: Bordo				
Sondagem: S.2	UE: 0022	Nº inventário/achado: 0055		Tipo: Cerâmica
Descrição: 1 base de cerâmica comum fina romana				
Nº fragmentos: 1	Período: Alto imperial			
Forma: Base				
Sondagem: Acompanhamento	UE: 0103	Nº inventário/achado: 0055		Tipo: Cerâmica
Descrição: Bordo em TSH, Drag. 29/37 decorada.				
Nº fragmentos: 1	Período: Alto imperial	Cronologia: 50-100		
Forma: Bordo				
Sondagem: S.1	UE: 0060	Nº inventário/achado: 0055, 56		Tipo: Cerâmica
Descrição: 2 asas de cerâmica comum moderna				
Nº fragmentos: 2	Período: Idade moderna			
Forma: Arranque de asa				
Sondagem: S.1	UE: 0050	Nº inventário/achado: 0056		Tipo: Cerâmica
Descrição: 1 base de cerâmica comum moderna				
Nº fragmentos: 1	Período: Idade moderna			
Forma: Base				
Sondagem: S.2	UE: 0022	Nº inventário/achado: 0056		Tipo: Cerâmica
Descrição: 1 asa de cerâmica comum fina romana				
Nº fragmentos: 1	Período: Alto imperial			
Forma: Arranque de asa				
Sondagem: Acompanhamento	UE: 0103	Nº inventário/achado: 0056		Tipo: Cerâmica
Descrição: Bordo em TSG, Drag. 15/17.				
Nº fragmentos: 1	Período: Alto imperial	Cronologia: 50-100		
Forma: Bordo				
Sondagem: S.2	UE: 0044	Nº inventário/achado: 0056, 57, 58, 59		Tipo: Cerâmica
Descrição: 4 paredes de cerâmica de Idade Média Baixa				
Nº fragmentos: 4	Período: Idade média - baixa			
Forma: Parede				

Sondagem: Acompanhamento	UE: 0092	Nº inventário/achado: 0056, 57, 58, 59, 60	Tipo: Cerâmica
Descrição: Bojo de ânfora bética Cadiz.			
Nº fragmentos: 5			
Forma: Bojo			
Sondagem: Acompanhamento	UE: 0103	Nº inventário/achado: 0057	Tipo: Cerâmica
Descrição: Bordo em TSH, Drag. 29 decorada.			
Nº fragmentos: 1		Período: Alto imperial	Cronologia: 50-100
Forma: Bordo			
Sondagem: S.1	UE: 0050	Nº inventário/achado: 0057, 58, 59, 60, 61, 62, 63, 64, 65, 66, 67, 68, 69, 70	Tipo: Cerâmica
Descrição: 1 asa de cerâmica comum moderna			
Nº fragmentos: 14		Período: Idade moderna	
Forma: Parede			
Sondagem: S.2	UE: 0022	Nº inventário/achado: 0057, 58, 59, 60, 61, 62, 63, 64, 65, 66, 67, 68, 69, 70, 71, 72, 73, 74, 75	Tipo: Cerâmica
Descrição: 18 paredes de cerâmica comum romana			
Nº fragmentos: 18		Período: Romano	
Forma: Parede			
Sondagem: S.1	UE: 0060	Nº inventário/achado: 0057, 58, 59, 60, 61, 62, 63, 64, 65, 66, 67, 68, 69, 70, 71, 72, 73, 74, 75, 76	Tipo: Cerâmica
Descrição: 20 paredes cerâmica comum moderna			
Nº fragmentos: 20		Período: Idade moderna	
Forma: Parede			
Sondagem: Acompanhamento	UE: 0103	Nº inventário/achado: 0058	Tipo: Cerâmica
Descrição: Bordo em TSH, Drag. 29 decorada.			
Nº fragmentos: 1		Período: Alto imperial	Cronologia: 50-100
Forma: Bordo			
Sondagem: Acompanhamento	UE: 0104	Nº inventário/achado: 0058	Tipo: Cerâmica
Descrição: Bordo em cerâmica comum grosseira.			
Nº fragmentos: 1		Período: Romano	
Forma: Bordo			
Sondagem: Acompanhamento	UE: 0103	Nº inventário/achado: 0059	Tipo: Cerâmica
Descrição: Bordo em TSH.			
Nº fragmentos: 1		Período: Alto imperial	Cronologia: 50-100
Forma: Bordo			
Sondagem: Acompanhamento	UE: 0104	Nº inventário/achado: 0059, 60, 61, 62, 63	Tipo: Cerâmica
Descrição: Parede em cerâmica comum grosseira com aguada vermelha (nº63 com moldura exterior).			
Nº fragmentos: 5		Período: Romano	
Forma: Parede			
Sondagem: Acompanhamento	UE: 0103	Nº inventário/achado: 0060	Tipo: Cerâmica
Descrição: Bordo em TSH, Drag. 37 com decoração IIª série.			
Nº fragmentos: 1		Período: Alto imperial	Cronologia: 50-100
Forma: Bordo			
Sondagem: S.2	UE: 0044	Nº inventário/achado: 0060, 61, 62, 63, 64, 65	Tipo: Cerâmica
Descrição: 6 paredes de cerâmica comum moderna			
Nº fragmentos: 6		Período: Idade moderna	
Forma: Parede			
Sondagem: Acompanhamento	UE: 0103	Nº inventário/achado: 0061	Tipo: Cerâmica
Descrição: Bordo em TSH, Drag. 37 com decoração Iª série.			
Nº fragmentos: 1		Período: Alto imperial	Cronologia: 50-100
Forma: Bordo			
Sondagem: Acompanhamento	UE: 0092	Nº inventário/achado: 0061, 62, 63, 64	Tipo: Cerâmica
Descrição: Bojo de ânfora lusitana.			
Nº fragmentos: 4		Período: Romano	
Forma: Bojo			
Sondagem: Acompanhamento	UE: 0103	Nº inventário/achado: 0062	Tipo: Cerâmica
Descrição: Parede em TSH, decoração indeterminada (possível Drag. 30).			
Nº fragmentos: 1		Período: Alto imperial	Cronologia: 50-100

Forma: Parede			
Sondagem: Acompanhamento	UE: 0103	Nº inventário/achado: 0063	Tipo: Cerâmica
Descrição: Parede em TSH, decoração indeterminada (possível Drag. 30).			
Nº fragmentos: 1	Período: Alto imperial	Cronologia: 50-100	
Forma: Parede			
Sondagem: Acompanhamento	UE: 0098	Nº inventário/achado: 0064	Tipo: Cerâmica
Descrição: Base/parede em cerâmica cinzenta tardia (alisada).			
Nº fragmentos: 1	Cronologia: V-VII		
Forma: Base/ parede			
Sondagem: Acompanhamento	UE: 0103	Nº inventário/achado: 0064	Tipo: Cerâmica
Descrição: Parede/base em TSHT (possível Ritt. 8).			
Nº fragmentos: 1	Período: Baixo imperial	Cronologia: III/IV	
Forma: Base/ parede			
Sondagem: Acompanhamento	UE: 0104	Nº inventário/achado: 0064	Tipo: Cerâmica
Descrição: Base/parede em cerâmica comum grosseira com aguada vermelha.			
Nº fragmentos: 1	Período: Romano		
Forma: Base/ parede			
Sondagem: Acompanhamento	UE: 0092	Nº inventário/achado: 0065	Tipo: Cerâmica
Descrição: Bojo de ânfora tarraconense.			
Nº fragmentos: 1	Período: Romano		
Forma: Bojo			
Sondagem: Acompanhamento	UE: 0098	Nº inventário/achado: 0065	Tipo: Cerâmica
Descrição: Parede em cerâmica cinzenta tardia (alisada).			
Nº fragmentos: 1	Cronologia: V-VII		
Forma: Parede			
Sondagem: Acompanhamento	UE: 0103	Nº inventário/achado: 0065	Tipo: Cerâmica
Descrição: Parede/base em TSH com decoração indeterminada.			
Nº fragmentos: 1	Período: Alto imperial	Cronologia: 50-100	
Forma: Base/ parede			
Sondagem: Acompanhamento	UE: 0104	Nº inventário/achado: 0065, 66, 67, 68, 69	Tipo: Cerâmica
Descrição: Bordo em cerâmica comum grosseira.			
Nº fragmentos: 5	Período: Romano		
Forma: Bordo			
Sondagem: Acompanhamento	UE: 0092	Nº inventário/achado: 0066	Tipo: Cerâmica
Descrição: Ficha de jogo em cerâmica comum romana.			
Nº fragmentos: 1	Período: Romano		
Forma: Perfil completo			
Sondagem: Acompanhamento	UE: 0098	Nº inventário/achado: 0066	Tipo: Cerâmica
Descrição: Bordo/parede em cerâmica comum moderna.			
Nº fragmentos: 1	Período: Idade moderna		
Forma: Parede			
Sondagem: S.1	UE: 0034	Nº inventário/achado: 0066, 67, 68	Tipo: Cerâmica
Descrição: 3 bordos de pratos de faiança moderna			
Nº fragmentos: 3	Período: Idade moderna		
Forma: Bordo			
Sondagem: S.2	UE: 0044	Nº inventário/achado: 0066, 67, 68	Tipo: Cerâmica
Descrição: 3 paredes de cerâmica comum romana			
Nº fragmentos: 3	Período: Romano		
Forma: Parede			
Sondagem: Acompanhamento	UE: 0103	Nº inventário/achado: 0066, 67, 68, 69	Tipo: Cerâmica
Descrição: Parede em TSH, decoração indeterminada.			
Nº fragmentos: 4	Período: Alto imperial	Cronologia: 50-100	
Forma: Parede			
Sondagem: Acompanhamento	UE: 0092	Nº inventário/achado: 0067	Tipo: Cerâmica
Descrição: Testo em cerâmica comum grosseira.			
Nº fragmentos: 1	Período: Romano		
Forma: Testo			
Sondagem: Acompanhamento	UE: 0098	Nº inventário/achado: 0067, 68, 69, 70, 71, 72, 73	Tipo: Cerâmica
Descrição: Parede em cerâmica comum moderna.			

Nº fragmentos: 7	Período: Idade moderna		
Forma: Parede			
Sondagem: Acompanhamento	UE: 0092	Nº inventário/achado: 0068, 69, 70, 71, 72, 73, 74, 75, 76, 77	Tipo: Cerâmica
Descrição: Bordo em cerâmica comum grosseira.			
Nº fragmentos: 10	Período: Romano		
Forma: Bordo			
Sondagem: S.1	UE: 0034	Nº inventário/achado: 0069, 70	Tipo: Cerâmica
Descrição: 2 bordos de tigela de faiança contemporânea			
Nº fragmentos: 2	Período: Idade contemporânea		
Forma: Bordo			
Sondagem: Acompanhamento	UE: 0103	Nº inventário/achado: 0070	Tipo: Cerâmica
Descrição: Bordo/parede em TSH, Drag. 15/17.			
Nº fragmentos: 1	Período: Alto imperial	Cronologia: 50-100	
Forma: Bordo/ parede			
Sondagem: Acompanhamento	UE: 0104	Nº inventário/achado: 0070	Tipo: Cerâmica
Descrição: Bordo/arranque de asa em cerâmica comum grosseira.			
Nº fragmentos: 1	Período: Romano		
Forma: Arranque de asa/ bordo			
Sondagem: S.3	UE: 0063	Nº inventário/achado: 0071	Tipo: Cerâmica
Descrição: 1 bordo e asa de cerâmica comum fina			
Nº fragmentos: 1	Período: Alto imperial		
Forma: Asa/ bordo			
Sondagem: Acompanhamento	UE: 0103	Nº inventário/achado: 0071	Tipo: Cerâmica
Descrição: Bordo em TSH, Drag. 15/17.			
Nº fragmentos: 1	Período: Alto imperial	Cronologia: 50-100	
Forma: Bordo			
Sondagem: S.1	UE: 0034	Nº inventário/achado: 0071, 72	Tipo: Cerâmica
Descrição: 2 bordos de pratos de faiança contemporânea			
Nº fragmentos: 2	Período: Idade contemporânea		
Forma: Bordo			
Sondagem: Acompanhamento	UE: 0104	Nº inventário/achado: 0071, 72	Tipo: Cerâmica
Descrição: Base/parede em cerâmica comum grosseira.			
Nº fragmentos: 2	Período: Romano		
Forma: Base/ parede			
Sondagem: S.1	UE: 0050	Nº inventário/achado: 0071, 72, 73, 74, 75, 76, 77, 78, 79, 80, 81, 82	Tipo: Cerâmica
Descrição: 12 bordos de cerâmica vidrada contemporânea			
Nº fragmentos: 12	Período: Idade contemporânea		
Forma: Bordo			
Sondagem: S.3	UE: 0063	Nº inventário/achado: 0072	Tipo: Cerâmica
Descrição: 1 bordo de cerâmica comum fina romana			
Nº fragmentos: 1	Período: Alto imperial		
Forma: Bordo			
Sondagem: Acompanhamento	UE: 0103	Nº inventário/achado: 0072	Tipo: Cerâmica
Descrição: Perfil completo de Drag. 27 em TSH.			
Nº fragmentos: 1	Período: Alto imperial	Cronologia: 50-100	
Forma: Perfil completo			
Sondagem: S.3	UE: 0063	Nº inventário/achado: 0073, 74, 75	Tipo: Cerâmica
Descrição: 3 bases de cerâmica comum fina romana			
Nº fragmentos: 3	Período: Alto imperial		
Forma: Base			
Sondagem: S.1	UE: 0034	Nº inventário/achado: 0073, 74, 75, 76	Tipo: Cerâmica
Descrição: 4 bases de faiança moderna			
Nº fragmentos: 4	Período: Idade moderna		
Forma: Base			
Sondagem: Acompanhamento	UE: 0103	Nº inventário/achado: 0073, 74, 75, 76, 77	Tipo: Cerâmica
Descrição: Bordo/parede em TSH, Drag. 27.			
Nº fragmentos: 5	Período: Alto imperial	Cronologia: 50-100	
Forma: Bordo/ parede			

Sondagem: Acompanhamento	UE: 0104	Nº inventário/achado: 0073, 74, 75, 76, 77, 78, 79, 80, 81, 82, 83, 84, 85, 86, 87, 88, 89, 90, 91, 92, 93, 94, 95, 96, 97, 98, 99	Tipo: Cerâmica
Descrição: Parede em cerâmica comum grosseira.			
Nº fragmentos: 27	Período: Romano		
Forma: Parede			
Sondagem: Acompanhamento	UE: 0098	Nº inventário/achado: 0074, 75, 76, 77, 78, 79, 80, 81, 82, 83, 84	Tipo: Cerâmica
Descrição: Fragmento de material de construção romano e posterior.			
Nº fragmentos: 11			
Forma: Fragmento			
Sondagem: S.1	UE: 0051	Nº inventário/achado: 0074, 75, 76, 77, 78, 79, 80, 81, 82, 83, 84, 85, 86, 87, 88, 89, 90, 91, 92, 93, 94, 95, 96, 97, 98, 99, 100	Tipo: Cerâmica
Descrição: 26 paredes de cerâmica comum moderna			
Nº fragmentos: 26	Período: Idade moderna		
Forma: Parede			
Sondagem: Acompanhamento	UE: 0102	Nº inventário/achado: 0076	Tipo: Cerâmica
Descrição: Bordo em cerâmica medieval.			
Nº fragmentos: 1	Período: Idade média		
Forma: Bordo			
Sondagem: S.2	UE: 0022	Nº inventário/achado: 0076, 77	Tipo: Cerâmica
Descrição: 2 fragmentos de material de construção			
Nº fragmentos: 2	Período: Indeterminado		
Forma: Indeterminado			
Sondagem: S.3	UE: 0063	Nº inventário/achado: 0076, 77, 78, 79	Tipo: Cerâmica
Descrição: 4 paredes de cerâmica comum fina romana			
Nº fragmentos: 4	Período: Alto imperial		
Forma: Parede			
Sondagem: Acompanhamento	UE: 0102	Nº inventário/achado: 0077	Tipo: Cerâmica
Descrição: Base/parede em cerâmica medieval.			
Nº fragmentos: 1	Período: Idade média		
Forma: Base/ parede			
Sondagem: S.1	UE: 0034	Nº inventário/achado: 0077, 78, 79, 80, 81	Tipo: Cerâmica
Descrição: 5 paredes de faiança contemporânea			
Nº fragmentos: 5	Período: Idade contemporânea		
Forma: Parede			
Sondagem: S.1	UE: 0060	Nº inventário/achado: 0077, 78, 79, 80, 81, 82, 83, 84, 85, 86, 87, 88, 89, 90, 91, 92, 93, 94, 95, 96	Tipo: Cerâmica
Descrição: 20 paredes cerâmica comum moderna			
Nº fragmentos: 20	Período: Idade moderna		
Forma: Parede			
Sondagem: S.2	UE: 0022	Nº inventário/achado: 0078	Tipo: Cerâmica
Descrição: 1 fragmentos de material de construção com marca			
Nº fragmentos: 1	Período: Romano		
Forma: Indeterminado			
Sondagem: Acompanhamento	UE: 0102	Nº inventário/achado: 0078	Tipo: Cerâmica
Descrição: Parede em cerâmica medieval.			
Nº fragmentos: 1	Período: Idade média		
Forma: Parede			
Sondagem: Acompanhamento	UE: 0092	Nº inventário/achado: 0078, 79, 80	Tipo: Cerâmica
Descrição: Asa em cerâmica comum grosseira.			
Nº fragmentos: 3	Período: Romano		
Forma: Asa			
Sondagem: Acompanhamento	UE: 0103	Nº inventário/achado: 0078, 79, 80	Tipo: Cerâmica
Descrição: Bordo em TSH, Drag. 24/25.			
Nº fragmentos: 3	Período: Alto imperial	Cronologia: 50-100	
Forma: Bordo			
Sondagem: S.2	UE: 0022	Nº inventário/achado: 0079	Tipo: Vidro
Descrição: Parede de vidro romano			

Nº fragmentos: 1	Período: Romano			
Forma: Indeterminada				
Sondagem: S.3	UE: 0048	Nº inventário/achado: 0079		Tipo: Cerâmica
Descrição: 1 base de cerâmica cinzenta tardia				
Nº fragmentos: 1	Período: Suevo-visigótico	Cronologia: V-VII		Data: 400-700
Forma: Base				
Sondagem: Acompanhamento	UE: 0102	Nº inventário/achado: 0079, 80, 82, 83, 84		Tipo: Cerâmica
Descrição: Parede em cerâmica comum moderna.				
Nº fragmentos: 5	Período: Idade moderna			
Forma: Parede				
Sondagem: S.3	UE: 0048	Nº inventário/achado: 0080		Tipo: Cerâmica
Descrição: 1 parede de cerâmica de Idade Média Baixa				
Nº fragmentos: 1	Período: Idade média - baixa			
Forma: Parede				
Sondagem: S.3	UE: 0063	Nº inventário/achado: 0080		Tipo: Cerâmica
Descrição: 1 base de cerâmica cinzenta tardia				
Nº fragmentos: 1	Período: Suevo-visigótico	Cronologia: V-VII		
Forma: Base				
Sondagem: S.2	UE: 0022	Nº inventário/achado: 0080, 81, 82, 83, 84, 85, 86, 87, 88, 89, 90, 91		Tipo: Cerâmica
Descrição: 12 paredes de cerâmica de tradição indígena				
Nº fragmentos: 12	Período: Idade do Ferro	Cronologia: I a.C.-I		
Forma: Parede				
Sondagem: S.3	UE: 0048	Nº inventário/achado: 0081		Tipo: Cerâmica
Descrição: 1 parede de cerâmica comum moderna				
Nº fragmentos: 1	Período: Idade moderna	Cronologia: XVI		Data: s. XVI
Forma: Parede				
Sondagem: S.3	UE: 0063	Nº inventário/achado: 0081		Tipo: Cerâmica
Descrição: 1 parede de ARSW				
Nº fragmentos: 1	Período: Suevo-visigótico	Cronologia: IV-VI		
Forma: Parede				
Sondagem: Acompanhamento	UE: 0092	Nº inventário/achado: 0081		Tipo: Cerâmica
Descrição: Fundo em cerâmica comum grosseira.				
Nº fragmentos: 1	Período: Romano			
Forma: Fundo				
Sondagem: Acompanhamento	UE: 0103	Nº inventário/achado: 0081		Tipo: Cerâmica
Descrição: Bordo em TSH, Drag. 29 decorada.				
Nº fragmentos: 1	Período: Alto imperial	Cronologia: 50-100		
Forma: Bordo				
Sondagem: Acompanhamento	UE: 0103	Nº inventário/achado: 0082		Tipo: Cerâmica
Descrição: Bordo em TSH, Drag. 24/25.				
Nº fragmentos: 1	Período: Alto imperial	Cronologia: 50-100		
Forma: Bordo				
Sondagem: S.1	UE: 0034	Nº inventário/achado: 0082, 83		Tipo: Cerâmica
Descrição: 2 paredes de faiança moderna				
Nº fragmentos: 2	Período: Idade moderna			
Forma: Parede				
Sondagem: S.3	UE: 0048	Nº inventário/achado: 0082, 83		Tipo: Cerâmica
Descrição: 2 bordos de cerâmica comum moderna				
Nº fragmentos: 2	Período: Idade moderna			
Forma: Bordo				
Sondagem: S.3	UE: 0063	Nº inventário/achado: 0082, 83, 84		Tipo: Cerâmica
Descrição: 3 bordos de cerâmica de engobe vermelho				
Nº fragmentos: 3	Período: Romano			
Forma: Bordo				
Sondagem: Acompanhamento	UE: 0092	Nº inventário/achado: 0082, 83, 84, 85, 86, 87, 88, 89, 90, 91, 92, 93, 94, 95, 96, 97,		Tipo: Cerâmica

Descrição: Parede em cerâmica comum grosseira.

Nº fragmentos: 27 Período: Romano

Forma: Parede

Sondagem: S.1 **UE:** 0050

Nº inventário/achado: 0083

Tipo: Cerâmica

Descrição: 1 asa de cerâmica vidrada cantemporânea

Nº fragmentos: 1 Período: Idade contemporânea

Forma: Arranque de asa

Sondagem: Acompanhamento **UE:** 0103

Nº inventário/achado: 0083

Tipo: Cerâmica

Descrição: Bordo em TSH (possível Drag. 15/17 ou 33)

Nº fragmentos: 1 Período: Alto imperial

Cronologia: 50-100

Forma: Bordo

Sondagem: S.3 **UE:** 0048

Nº inventário/achado: 0084

Tipo: Cerâmica

Descrição: 1 asa de cerâmica comum moderna

Nº fragmentos: 1 Período: Idade moderna

Forma: Arranque de asa

Sondagem: Acompanhamento **UE:** 0103

Nº inventário/achado: 0084

Tipo: Cerâmica

Descrição: Bordo em TSH (possível Drag. 18/31)

Nº fragmentos: 1 Período: Alto imperial

Cronologia: 50-100

Forma: Bordo

Sondagem: S.1 **UE:** 0034

Nº inventário/achado: 0084, 85, 86

Tipo: Cerâmica

Descrição: 3 paredes de faiança contemporânea

Nº fragmentos: 3 Período: Idade contemporânea

Forma: Parede

Sondagem: S.1 **UE:** 0050

Nº inventário/achado: 0084, 85, 86, 87, 88

Tipo: Cerâmica

Descrição: 5 bases de cerâmica vidrada contemporânea

Nº fragmentos: 5 Período: Idade contemporânea

Forma: Base

Sondagem: S.3 **UE:** 0063

Nº inventário/achado: 0085

Tipo: Cerâmica

Descrição: 1 parede de engobe vermelho

Nº fragmentos: 1 Período: Romano

Forma: Parede

Sondagem: Acompanhamento **UE:** 0098

Nº inventário/achado: 0085

Tipo: Cerâmica

Descrição: Fragmento de material de construção recente (contemporâneo).

Nº fragmentos: 1 Período: Idade contemporânea

Forma: Fragmento

Sondagem: Acompanhamento **UE:** 0102

Nº inventário/achado: 0085

Tipo: Cerâmica

Descrição: Fragmento de imbrex.

Nº fragmentos: 1 Período: Romano

Forma: Fragmento

Sondagem: Acompanhamento **UE:** 0103

Nº inventário/achado: 0085

Tipo: Cerâmica

Descrição: Bordo em TSH.

Nº fragmentos: 1 Período: Alto imperial

Cronologia: 50-100

Forma: Bordo

Sondagem: S.3 **UE:** 0048

Nº inventário/achado: 0085, 86, 87, 88

Tipo: Cerâmica

Descrição: 4 paredes de cerâmica comum moderna

Nº fragmentos: 4 Período: Idade moderna

Forma: Parede

Sondagem: Acompanhamento **UE:** 0102

Nº inventário/achado: 0086

Tipo: Cerâmica

Descrição: Fragmento de telha moderna.

Nº fragmentos: 1 Período: Idade moderna

Forma: Fragmento

Sondagem: Acompanhamento **UE:** 0103

Nº inventário/achado: 0086

Tipo: Cerâmica

Descrição: Bordo em TSH (possível Drag. 29)

Nº fragmentos: 1 Período: Alto imperial

Cronologia: 50-100

Forma: Bordo

Sondagem: S.3 **UE:** 0063

Nº inventário/achado: 0086, 87, 88, 89, 90,
91, 92, 93, 94

Tipo: Cerâmica

Descrição: 9 bordos de cerâmica comum romana

Nº fragmentos: 9	Período: Romano			
Forma: Bordo				
Sondagem: S.1	UE: 0034	Nº inventário/achado: 0087	Tipo: Cerâmica	
Descrição: 1 bordo de prato de porcelana				
Nº fragmentos: 1	Período: Idade contemporânea			
Forma: Bordo				
Sondagem: Acompanhamento	UE: 0103	Nº inventário/achado: 0087	Tipo: Cerâmica	
Descrição: Bordo em TSH (possível Drag. 18/31).				
Nº fragmentos: 1	Período: Alto imperial	Cronologia: 50-100		
Forma: Bordo				
Sondagem: Acompanhamento	UE: 0102	Nº inventário/achado: 0087, 88, 89, 90	Tipo: Cerâmica	
Descrição: Fragmento de material de construção.				
Nº fragmentos: 4				
Forma: Fragmento				
Sondagem: Acompanhamento	UE: 0103	Nº inventário/achado: 0088	Tipo: Cerâmica	
Descrição: Bordo em TSH.				
Nº fragmentos: 1	Período: Alto imperial	Cronologia: I/II		
Forma: Bordo				
Sondagem: Acompanhamento	UE: 0103	Nº inventário/achado: 0089	Tipo: Cerâmica	
Descrição: Parede/base/pé em TSH, Drag. 15/17.				
Nº fragmentos: 1	Período: Alto imperial	Cronologia: 50-100		
Forma: Base/ parede/ pé				
Sondagem: S.3	UE: 0048	Nº inventário/achado: 0089, 90	Tipo: Cerâmica	
Descrição: 2 fragmentos de material de construção				
Nº fragmentos: 2	Período: Indeterminado			
Forma: Indeterminado				
Sondagem: S.1	UE: 0050	Nº inventário/achado: 0089, 90, 91, 92, 93, 94, 95, 96, 97, 98, 99, 100, 101, 102	Tipo: Cerâmica	
Descrição: 14 paredes de cerâmica vidrada contemporânea				
Nº fragmentos: 14	Período: Idade contemporânea			
Forma: Parede				
Sondagem: Acompanhamento	UE: 0103	Nº inventário/achado: 0090, 91, 92, 93, 94, 95, 96	Tipo: Cerâmica	
Descrição: Parede/base/pé em TSH, forma indeterminada lisa.				
Nº fragmentos: 7	Período: Alto imperial	Cronologia: 50-100		
Forma: Base/ parede/ pé				
Sondagem: S.3	UE: 0061	Nº inventário/achado: 0091	Tipo: Cerâmica	
Descrição: 1 parede de dolium				
Nº fragmentos: 1	Período: Romano			
Forma: Parede				
Sondagem: Acompanhamento	UE: 0102	Nº inventário/achado: 0091	Tipo: Vidro	
Descrição: Bordo de taça em vidro verde engrossado a fogo.				
Nº fragmentos: 1	Cronologia: IV-V			
Forma: Taça				
Sondagem: S.2	UE: 0022	Nº inventário/achado: 0092	Tipo: Cerâmica	
Descrição: 1 parede de TSI				
Nº fragmentos: 1	Período: Alto imperial			
Forma: Parede				
Sondagem: Acompanhamento	UE: 0102	Nº inventário/achado: 0092	Tipo: Vidro	
Descrição: Bordo de taça com aresta viva, decorada, em vidro verde.				
Nº fragmentos: 1	Cronologia: IV/V			
Forma: Taça				
Sondagem: S.3	UE: 0061	Nº inventário/achado: 0092, 93	Tipo: Cerâmica	
Descrição: 2 bordes de cerâmica de Idade Média Baixa				
Nº fragmentos: 2	Período: Idade média - baixa			
Forma: Bordo				
Sondagem: S.2	UE: 0022	Nº inventário/achado: 0093, 94	Tipo: Cerâmica	
Descrição: 2 paredes de cerâmica comum fina romana				
Nº fragmentos: 2	Período: Alto imperial			
Forma: Parede				

Sondagem: Acompanhamento	UE: 0102	Nº inventário/achado: 0093, 94, 95	Tipo: Vidro
Descrição: Parede em vidro verde de forma indeterminada.			
Nº fragmentos: 3	Cronologia: IV/V		
Forma: Indeterminada			
Sondagem: S.3	UE: 0061	Nº inventário/achado: 0094, 95, 96, 97, 98	Tipo: Cerâmica
Descrição: 5 paredes de cerâmica comum moderna			
Nº fragmentos: 5	Período: Idade moderna		
Forma: Parede			
Sondagem: S.2	UE: 0022	Nº inventário/achado: 0095	Tipo: Cerâmica
Descrição: 1 parede de ânfora			
Nº fragmentos: 1	Período: Romano		
Forma: Parede			
Sondagem: S.2	UE: 0022	Nº inventário/achado: 0096	Tipo: Cerâmica
Descrição: 1 bordo de ânfora bética Halt. 70			
Nº fragmentos: 1	Período: Romano		
Forma: Bordo			
Sondagem: S.2	UE: 0022	Nº inventário/achado: 0097	Tipo: Cerâmica
Descrição: 1 asa de ânfora bética Halt. 70			
Nº fragmentos: 1	Período: Romano		
Forma: Arranque de asa			
Sondagem: Acompanhamento	UE: 0103	Nº inventário/achado: 0097, 98, 99, 100, 101, 102	Tipo: Cerâmica
Descrição: Parede em TSH, Drag. 15/17.			
Nº fragmentos: 6	Período: Alto imperial	Cronologia: 50-100	
Forma: Parede			
Sondagem: S.1	UE: 0060	Nº inventário/achado: 0097, 98, 99, 100, 101, 102, 103, 104, 105, 106, 107, 108, 109, 110, 111, 112, 113, 114, 115, 116	Tipo: Cerâmica
Descrição: 20 paredes cerâmica comum moderna			
Nº fragmentos: 20	Período: Idade moderna		
Forma: Parede			
Sondagem: S.3	UE: 0063	Nº inventário/achado: 0097, 98, 99, 100, 101, 102, 103, 104, 105, 106, 107, 108, 109, 110, 111, 112, 113, 114, 115, 116	Tipo: Cerâmica
Descrição: 20 paredes de cerâmica comum romana			
Nº fragmentos: 20	Período: Romano		
Forma: Parede			
Sondagem: S.2	UE: 0022	Nº inventário/achado: 0098	Tipo: Cerâmica
Descrição: 1 parede de ânfora gálica			
Nº fragmentos: 1	Período: Romano		
Forma: Parede			
Sondagem: S.3	UE: 0061	Nº inventário/achado: 0099	Tipo: Vidro
Descrição: Parede de vidro romano			
Nº fragmentos: 1	Período: Romano		
Forma: Indeterminada			
Sondagem: S.2	UE: 0022	Nº inventário/achado: 0099, 100, 101	Tipo: Cerâmica
Descrição: 3 paredes de ânfora itálica			
Nº fragmentos: 3	Período: Romano		
Forma: Parede			
Sondagem: Vala 1	UE: 0187	Nº inventário/achado: 01	Tipo: Cerâmica
Descrição: Parede em cerâmica cinzenta tardia.			
Nº fragmentos: 1	Período: Suevo-visigótico		
Forma: Parede			
Sondagem: Vala 2	UE: 0184	Nº inventário/achado: 01	Tipo: Cerâmica
Descrição: Parede em TSH.			
Nº fragmentos: 1	Período: Alto imperial		
Forma: Parede			
Sondagem: S.3	UE: 0061	Nº inventário/achado: 0100	Tipo: Cerâmica
Descrição: 1 fragmento de material de construção com marca			
Nº fragmentos: 1	Período: Romano		
Forma: Indeterminado			

Sondagem: Acompanhamento	UE: 0104	Nº inventário/achado: 0100	Tipo: Cerâmica
Descrição: Parede em cerâmica comum fina.			
Nº fragmentos: 1	Período: Alto imperial	Cronologia: I/II	
Forma: Parede			
Sondagem: S.1	UE: 0051	Nº inventário/achado: 0101	Tipo: Cerâmica
Descrição: 1 bordo de prato de cerâmica vidrada contemporânea			
Nº fragmentos: 1	Período: Idade contemporânea		
Forma: Bordo			
Sondagem: Acompanhamento	UE: 0104	Nº inventário/achado: 0101, 102, 103, 104, 105, 109, 110, 111, 112, 113	Tipo: Cerâmica
Descrição: Parede em cerâmica comum grosseira.			
Nº fragmentos: 10	Período: Romano		
Forma: Parede			
Sondagem: S.1	UE: 0051	Nº inventário/achado: 0102, 103	Tipo: Cerâmica
Descrição: 2 paredes de faiança moderna			
Nº fragmentos: 2	Período: Idade moderna		
Forma: Parede			
Sondagem: S.2	UE: 0022	Nº inventário/achado: 0102, 103, 104, 105, 106, 107, 108, 109, 110, 111, 112, 113, 121	Tipo: Cerâmica
Descrição: 13 paredes de ânfora bética			
Nº fragmentos: 13	Período: Romano		
Forma: Parede			
Sondagem: S.1	UE: 0050	Nº inventário/achado: 0103	Tipo: Cerâmica
Descrição: 1 prato de faiança			
Nº fragmentos: 1	Período: Idade moderna/contemporâneo		
Forma: Perfil completo			
Sondagem: Acompanhamento	UE: 0103	Nº inventário/achado: 0103, 104, 105, 106, 107	Tipo: Cerâmica
Descrição: Parede em TSH, Drag. 27.			
Nº fragmentos: 5	Período: Alto imperial	Cronologia: 50-100	
Forma: Parede			
Sondagem: S.1	UE: 0051	Nº inventário/achado: 0104	Tipo: Cerâmica
Descrição: 1 asa de cerâmica comum romana			
Nº fragmentos: 1	Período: Romano		
Forma: Arranque de asa			
Sondagem: S.1	UE: 0050	Nº inventário/achado: 0104, 105, 106	Tipo: Cerâmica
Descrição: 3 bordos de faiança			
Nº fragmentos: 3	Período: Idade moderna/contemporâneo		
Forma: Bordo			
Sondagem: S.1	UE: 0051	Nº inventário/achado: 0105	Tipo: Cerâmica
Descrição: 1 asa de cerâmica de Idade Média Baixa			
Nº fragmentos: 1	Período: Idade média - baixa		
Forma: Arranque de asa			
Sondagem: Acompanhamento	UE: 0104	Nº inventário/achado: 0106	Tipo: Cerâmica
Descrição: Parede em cerâmica comum pintada.			
Nº fragmentos: 1	Período: Romano		
Forma: Parede			
Sondagem: S.1	UE: 0051	Nº inventário/achado: 0106, 107	Tipo: Cerâmica
Descrição: 2 paredes de cerâmica de Idade Média Baixa			
Nº fragmentos: 2	Período: Idade média - baixa		
Forma: Parede			
Sondagem: Acompanhamento	UE: 0104	Nº inventário/achado: 0107	Tipo: Cerâmica
Descrição: Parede em cerâmica comum grosseria.			
Nº fragmentos: 1	Período: Romano		
Forma: Parede			
Sondagem: S.1	UE: 0050	Nº inventário/achado: 0107, 108, 109, 110, 111, 112	Tipo: Cerâmica
Descrição: 6 bases de faiança			
Nº fragmentos: 6	Período: Idade moderna/contemporâneo		
Forma: Base			
Sondagem: Acompanhamento	UE: 0103	Nº inventário/achado: 0108	Tipo: Cerâmica

Descrição: Parede em TSH, forma lisa indeterminada.			
Nº fragmentos: 1	Período: Alto imperial	Cronologia: 50-100	
Forma: Parede			
Sondagem: Acompanhamento	UE: 0104	Nº inventário/achado: 0108	Tipo: Cerâmica
Descrição: Parede em TSHT.			
Nº fragmentos: 1	Cronologia: IV/V		
Forma: Parede			
Sondagem: S.1	UE: 0051	Nº inventário/achado: 0108, 109, 110	Tipo: Cerâmica
Descrição: 3 bordes de cerâmica comum moderna			
Nº fragmentos: 3	Período: Idade moderna		
Forma: Bordo			
Sondagem: Acompanhamento	UE: 0092	Nº inventário/achado: 0109	Tipo: Cerâmica
Descrição: Bordo em cerâmica cinzenta tardia.			
Nº fragmentos: 1	Período: Suevo-visigótico	Cronologia: V-VII	
Forma: Bordo			
Sondagem: Acompanhamento	UE: 0103	Nº inventário/achado: 0109, 110, 111, 112, 113, 114, 115, 116, 117, 118	Tipo: Cerâmica
Descrição: Parede em TSH, forma lisa indeterminada.			
Nº fragmentos: 10	Período: Alto imperial	Cronologia: 50-100	
Forma: Parede			
Sondagem: Acompanhamento	UE: 0092	Nº inventário/achado: 0110, 111	Tipo: Cerâmica
Descrição: Base em cerâmica cinzenta tardia.			
Nº fragmentos: 2	Período: Suevo-visigótico	Cronologia: V-VII	
Forma: Base			
Sondagem: S.1	UE: 0051	Nº inventário/achado: 0111, 112	Tipo: Cerâmica
Descrição: 2 bases de cerâmica comum moderna			
Nº fragmentos: 2	Período: Idade moderna		
Forma: Base			
Sondagem: Acompanhamento	UE: 0092	Nº inventário/achado: 0112, 113	Tipo: Cerâmica
Descrição: Parede em cerâmica cinzenta tardia.			
Nº fragmentos: 2	Período: Suevo-visigótico	Cronologia: V-VII	
Forma: Parede			
Sondagem: S.1	UE: 0051	Nº inventário/achado: 0113, 114	Tipo: Cerâmica
Descrição: 2 asas de cerâmica comum moderna			
Nº fragmentos: 2	Período: Idade moderna		
Forma: Arranque de asa			
Sondagem: S.1	UE: 0050	Nº inventário/achado: 0113, 114, 115, 116, 117, 118	Tipo: Cerâmica
Descrição: 6 paredes de faiança			
Nº fragmentos: 6	Período: Idade moderna/contemporâneo		
Forma: Parede			
Sondagem: S.2	UE: 0022	Nº inventário/achado: 0114	Tipo: Cerâmica
Descrição: 1 base de cerâmica cinzenta tardia			
Nº fragmentos: 1	Período: Suevo-visigótico	Cronologia: V-VII	
Forma: Base			
Sondagem: Acompanhamento	UE: 0092	Nº inventário/achado: 0114	Tipo: Cerâmica
Descrição: Cadinho.			
Nº fragmentos: 1			
Forma: Fragmento			
Sondagem: Acompanhamento	UE: 0104	Nº inventário/achado: 0114	Tipo: Cerâmica
Descrição: Bordo de pote em cerâmica cinzenta tardia.			
Nº fragmentos: 1	Cronologia: V-VIII		
Forma: Bordo			
Sondagem: Acompanhamento	UE: 0092	Nº inventário/achado: 0115	Tipo: Cerâmica
Descrição: Bordo/parede/asa em cerâmica baixo medieval.			
Nº fragmentos: 1	Período: Baixo imperial	Cronologia: XII-XIV	
Forma: Asa/ bordo/ parede			
Sondagem: Acompanhamento	UE: 0104	Nº inventário/achado: 0115	Tipo: Cerâmica
Descrição: Bordo/parede de pote em cerâmica cinzenta tardia.			
Nº fragmentos: 1	Cronologia: V-VII		

Forma: Bordo/ parede				
Sondagem: S.2	UE: 0022	Nº inventário/achado: 0115, 116	Tipo: Cerâmica	
Descrição: 2 bases de cerâmica comum romana				
Nº fragmentos: 2	Período: Romano			
Forma: Base				
Sondagem: S.1	UE: 0051	Nº inventário/achado: 0115, 116, 117, 118, 119, 120, 121, 122, 123, 124, 125, 126, 127, 128, 129, 130, 131	Tipo: Cerâmica	
Descrição: 17 paredes de cerâmica comum moderna				
Nº fragmentos: 17	Período: Idade moderna			
Forma: Parede				
Sondagem: Acompanhamento	UE: 0092	Nº inventário/achado: 0116	Tipo: Cerâmica	
Descrição: Base/parede em cerâmica moderna.				
Nº fragmentos: 1	Período: Idade moderna			
Forma: Base/ parede				
Sondagem: Acompanhamento	UE: 0104	Nº inventário/achado: 0116	Tipo: Cerâmica	
Descrição: Bordo de pote em cerâmica cinzenta tardia.				
Nº fragmentos: 1	Cronologia: V-VII			
Forma: Bordo				
Sondagem: S.1	UE: 0060	Nº inventário/achado: 0117	Tipo: Cerâmica	
Descrição: 1 bordo de pote de cerâmica vidrada contemporânea				
Nº fragmentos: 1	Período: Idade contemporânea			
Forma: Bordo				
Sondagem: Acompanhamento	UE: 0092	Nº inventário/achado: 0117, 118	Tipo: Cerâmica	
Descrição: Parede em cerâmica moderna.				
Nº fragmentos: 2	Período: Idade moderna			
Forma: Parede				
Sondagem: Acompanhamento	UE: 0104	Nº inventário/achado: 0117, 118, 119	Tipo: Cerâmica	
Descrição: Parede em cerâmica cinzenta tardia.				
Nº fragmentos: 3	Cronologia: V-VII			
Forma: Parede				
Sondagem: S.3	UE: 0063	Nº inventário/achado: 0117, 118, 119, 120, 121, 122, 123, 124, 125, 126, 127, 128, 129, 130, 131	Tipo: Cerâmica	
Descrição: 15 paredes de cerâmica comum romana				
Nº fragmentos: 15	Período: Romano			
Forma: Parede				
Sondagem: S.2	UE: 0022	Nº inventário/achado: 0117, 118, 119, 120, 121, 122, 123, 124, 125, 126, 127, 128, 129, 130, 131, 132, 133	Tipo: Cerâmica	
Descrição: 17 paredes de cerâmica comum romana				
Nº fragmentos: 17	Período: Romano			
Forma: Parede				
Sondagem: S.1	UE: 0060	Nº inventário/achado: 0118, 119	Tipo: Cerâmica	
Descrição: 2 bordos de travessa de cerâmica vidrada contemporânea				
Nº fragmentos: 2	Período: Idade contemporânea			
Forma: Bordo				
Sondagem: S.1	UE: 0050	Nº inventário/achado: 0119	Tipo: Cerâmica	
Descrição: 1 bordo de faiança policromada				
Nº fragmentos: 1	Período: Idade moderna/contemporâneo			
Forma: Bordo				
Sondagem: Acompanhamento	UE: 0103	Nº inventário/achado: 0119	Tipo: Cerâmica	
Descrição: Bordo/parede em TSHT, Drag. 15/17.				
Nº fragmentos: 1	Período: Baixo imperial	Cronologia: IV		
Forma: Bordo				
Sondagem: Acompanhamento	UE: 0092	Nº inventário/achado: 0119, 120, 121, 122, 123, 124, 125, 126, 127, 128, 129, 130, 131	Tipo: Cerâmica	
Descrição: Fragmentos de material de construção.				
Nº fragmentos: 13				
Forma: Fragmento				
Sondagem: S.1	UE: 0060	Nº inventário/achado: 0120	Tipo: Cerâmica	

Descrição: 1 bordo de pote de cerâmica vidrada contemporânea			
Nº fragmentos: 1	Período: Idade contemporânea		
Forma: Bordo			
Sondagem: Acompanhamento	UE: 0103	Nº inventário/achado: 0120	Tipo: Cerâmica
Descrição: Bordo/parede em TSHT, Ritt. 8T.			
Nº fragmentos: 1	Período: Baixo imperial	Cronologia: III/IV	
Forma: Bordo/ parede			
Sondagem: Acompanhamento	UE: 0104	Nº inventário/achado: 0120	Tipo: Cerâmica
Descrição: Parede em cerâmica comum moderna.			
Nº fragmentos: 1	Período: Idade moderna		
Forma: Parede			
Sondagem: S.1	UE: 0050	Nº inventário/achado: 0120, 121, 122	Tipo: Vidro
Descrição: Paredes de vidro			
Nº fragmentos: 3	Período: Indeterminado		
Forma: Indeterminada			
Sondagem: Acompanhamento	UE: 0103	Nº inventário/achado: 0121	Tipo: Cerâmica
Descrição: Bordo/parede em TSHT (possível 37T).			
Nº fragmentos: 1	Período: Suevo-visigótico	Cronologia: IV/V	
Forma: Bordo			
Sondagem: Acompanhamento	UE: 0104	Nº inventário/achado: 0121	Tipo: Cerâmica
Descrição: Parede em cerâmica cinzenta tardia decorada.			
Nº fragmentos: 1	Cronologia: V-VII		
Forma: Parede			
Sondagem: S.1	UE: 0060	Nº inventário/achado: 0121, 124	Tipo: Cerâmica
Descrição: 2 bases de cerâmica vidrada contemporânea			
Nº fragmentos: 2	Período: Idade contemporânea		
Forma: Base			
Sondagem: Acompanhamento	UE: 0103	Nº inventário/achado: 0122	Tipo: Cerâmica
Descrição: Parede em TSHT, forma 37 T.			
Nº fragmentos: 1	Período: Suevo-visigótico	Cronologia: IV/V	
Forma: Parede			
Sondagem: S.1	UE: 0060	Nº inventário/achado: 0122, 123	Tipo: Cerâmica
Descrição: 2 paredes de cerâmica vidrada contemporânea			
Nº fragmentos: 2	Período: Idade contemporânea		
Forma: Parede			
Sondagem: Acompanhamento	UE: 0104	Nº inventário/achado: 0122, 123, 124, 125	Tipo: Cerâmica
Descrição: Parede em cerâmica cinzenta tardia (lisa).			
Nº fragmentos: 4			
Forma: Parede			
Sondagem: Acompanhamento	UE: 0103	Nº inventário/achado: 0123, 124, 125, 126	Tipo: Cerâmica
Descrição: Parede em TSHT.			
Nº fragmentos: 4	Período: Suevo-visigótico	Cronologia: IV/V	
Forma: Parede			
Sondagem: S.1	UE: 0060	Nº inventário/achado: 0125	Tipo: Cerâmica
Descrição: 1 bordo de faiança			
Nº fragmentos: 1	Período: Idade moderna/contemporâneo		
Forma: Bordo			
Sondagem: S.1	UE: 0060	Nº inventário/achado: 0126	Tipo: Cerâmica
Descrição: 1 base de faiança			
Nº fragmentos: 1	Período: Idade moderna/contemporâneo		
Forma: Base			
Sondagem: Acompanhamento	UE: 0104	Nº inventário/achado: 0126, 127, 128, 129	Tipo: Cerâmica
Descrição: Fragmento em material de construção.			
Nº fragmentos: 4			
Forma: Fragmento			
Sondagem: Acompanhamento	UE: 0103	Nº inventário/achado: 0127	Tipo: Cerâmica
Descrição: Parede em TSH, forma indeterminada lisa.			
Nº fragmentos: 1	Período: Alto imperial	Cronologia: I/II	
Forma: Parede			

Sondagem: S.1	UE: 0060	Nº inventário/achado: 0127, 128, 129	Tipo: Cerâmica
Descrição: 3 paredes de faiança			
Nº fragmentos: 3	Período: Idade moderna/contemporâneo		
Forma: Parede			
Sondagem: Acompanhamento	UE: 0103	Nº inventário/achado: 0128	Tipo: Cerâmica
Descrição: Bordo/parede em cerâmica de paredes finas, Mayet XLIV (44, Mérida).			
Nº fragmentos: 1	Período: Alto imperial	Cronologia: 50-100	
Forma: Bordo/ parede			
Sondagem: Acompanhamento	UE: 0103	Nº inventário/achado: 0129	Tipo: Cerâmica
Descrição: Bordo em cerâmica de paredes finas, forma indeterminada (Mérida?)			
Nº fragmentos: 1			
Forma: Bordo			
Sondagem: S.1	UE: 0060	Nº inventário/achado: 0130	Tipo: Vidro
Descrição: Parede de vidro contemporâneo			
Nº fragmentos: 1	Período: Contemporâneo		
Forma: Indeterminada			
Sondagem: Acompanhamento	UE: 0103	Nº inventário/achado: 0130	Tipo: Cerâmica
Descrição: Bordo em cerâmica de paredes finas, Mayet XLIV (Mérida).			
Nº fragmentos: 1	Período: Alto imperial	Cronologia: 50-100	
Forma: Bordo			
Sondagem: Acompanhamento	UE: 0104	Nº inventário/achado: 0130	Tipo: Vidro
Descrição: Bordo de taça canelada, azul esverdeada.			
Nº fragmentos: 2	Período: Romano	Cronologia: Finais séc. I	
Forma: Taça			
Sondagem: Acompanhamento	UE: 0104	Nº inventário/achado: 0130	Tipo: Vidro
Descrição: Bordo de taça canelada em vidro verde azulado.			
Nº fragmentos: 1	Período: Romano	Cronologia: Augusto a Trajano	
Forma: Taça			
Sondagem: Acompanhamento	UE: 0103	Nº inventário/achado: 0131	Tipo: Cerâmica
Descrição: Bordo em cerâmica de paredes finas, imitação Mayet XLIV (Bracarense).			
Nº fragmentos: 1	Período: Alto imperial	Cronologia: 50-100	
Forma: Bordo			
Sondagem: Acompanhamento	UE: 0104	Nº inventário/achado: 0131	Tipo: Vidro
Descrição: Bordo de taça canelada verde azulada.			
Nº fragmentos: 1	Período: Romano	Cronologia: Augusto a Trajano	
Forma: Taça			
Sondagem: S.3	UE: 0063	Nº inventário/achado: 0132	Tipo: Cerâmica
Descrição: 1 base e parede de jarro de cerâmica de la Idade Média Baixa			
Nº fragmentos: 1	Período: Idade média - baixa		
Forma: Base/ parede			
Sondagem: Acompanhamento	UE: 0103	Nº inventário/achado: 0132	Tipo: Cerâmica
Descrição: Asa em cerâmica comum fina (possível paredes finas).			
Nº fragmentos: 1	Período: Alto imperial	Cronologia: I/II	
Forma: Asa			
Sondagem: Acompanhamento	UE: 0104	Nº inventário/achado: 0132	Tipo: Vidro
Descrição: Bordo em vidro (com arestas vivas), azul.			
Nº fragmentos: 1	Período: Romano		
Forma: Indeterminada			
Sondagem: Acompanhamento	UE: 0092	Nº inventário/achado: 0132, 133	Tipo: Vidro
Descrição: Vidro azulado.			
Nº fragmentos: 2	Período: Romano		
Forma: Parede			
Sondagem: S.1	UE: 0051	Nº inventário/achado: 0132, 133, 134, 135, 136	Tipo: Cerâmica
Descrição: 5 bordos de cerâmica vidrada contemporânea			
Nº fragmentos: 5	Período: Idade contemporânea		
Forma: Bordo			
Sondagem: Acompanhamento	UE: 0103	Nº inventário/achado: 0133	Tipo: Cerâmica
Descrição: Parede em cerâmica de paredes finas (produção de Mérida).			
Nº fragmentos: 1	Período: Alto imperial	Cronologia: 50-100	

Forma: Parede				
Sondagem: Acompanhamento	UE: 0104	Nº inventário/achado: 0133		Tipo: Vidro
Descrição: Parede em vidro azul.				
Nº fragmentos: 1	Período: Romano			
Forma: Indeterminada				
Sondagem: S.3	UE: 0063	Nº inventário/achado: 0133, 134		Tipo: Cerâmica
Descrição: 2 bordos de cerâmica comum moderna				
Nº fragmentos: 2	Período: Idade moderna			
Forma: Bordo				
Sondagem: S.2	UE: 0022	Nº inventário/achado: 0134		Tipo: Cerâmica
Descrição: 1 parede de cerâmica de la Idade Média Baixa				
Nº fragmentos: 1	Período: Idade média - baixa			
Forma: Parede				
Sondagem: Acompanhamento	UE: 0103	Nº inventário/achado: 0134		Tipo: Cerâmica
Descrição: Parede em cerâmica de paredes finas.				
Nº fragmentos: 1	Período: Alto imperial	Cronologia: 50-100		
Forma: Parede				
Sondagem: Acompanhamento	UE: 0104	Nº inventário/achado: 0134		Tipo: Vidro
Descrição: Parede em vidro verde azulado.				
Nº fragmentos: 1	Período: Romano			
Forma: Indeterminada				
Sondagem: S.2	UE: 0022	Nº inventário/achado: 0135		Tipo: Cerâmica
Descrição: 1 parede de cerâmica comum moderna				
Nº fragmentos: 1	Período: Idade moderna			
Forma: Parede				
Sondagem: S.3	UE: 0063	Nº inventário/achado: 0135		Tipo: Cerâmica
Descrição: 1 parede de cerâmica comum moderna				
Nº fragmentos: 1	Período: Idade moderna			
Forma: Parede				
Sondagem: Acompanhamento	UE: 0103	Nº inventário/achado: 0135		Tipo: Cerâmica
Descrição: Parede em cerâmica de paredes finas.				
Nº fragmentos: 1	Período: Alto imperial	Cronologia: I		
Forma: Parede				
Sondagem: S.2	UE: 0022	Nº inventário/achado: 0136		Tipo: Cerâmica
Descrição: 1 material de construção				
Nº fragmentos: 1	Período: Indeterminado			
Forma: Indeterminado				
Sondagem: S.3	UE: 0063	Nº inventário/achado: 0136		Tipo: Cerâmica
Descrição: 1 fragmento de material de construção moderno				
Nº fragmentos: 1	Período: Idade moderna			
Forma: Indeterminado				
Sondagem: Acompanhamento	UE: 0103	Nº inventário/achado: 0136		Tipo: Cerâmica
Descrição: Parede em cerâmica de paredes finas, forma indeterminada.				
Nº fragmentos: 1				
Forma: Parede				
Sondagem: Acompanhamento	UE: 0103	Nº inventário/achado: 0137		Tipo: Cerâmica
Descrição: Parede em cerâmica de paredes finas imitação ou possível cer. cinzenta alto imperial.				
Nº fragmentos: 1	Período: Alto imperial	Cronologia: I		
Forma: Parede				
Sondagem: S.1	UE: 0051	Nº inventário/achado: 0137, 138, 139, 140		Tipo: Cerâmica
Descrição: 4 bases de cerâmica vidrada contemporânea				
Nº fragmentos: 4	Período: Idade contemporânea			
Forma: Base				
Sondagem: Acompanhamento	UE: 0103	Nº inventário/achado: 0138		Tipo: Cerâmica
Descrição: Parede em cerâmica de paredes finas, forma indeterminada.				
Nº fragmentos: 1	Período: Alto imperial	Cronologia: I		
Forma: Parede				
Sondagem: Acompanhamento	UE: 0103	Nº inventário/achado: 0139, 140		Tipo: Cerâmica
Descrição: Parede em cerâmica de paredes finas.				

Nº fragmentos: 2			
Forma: Parede			
Sondagem: Acompanhamento	UE: 0103	Nº inventário/achado: 0141	Tipo: Cerâmica
Descrição: Parede em cerâmica bracarense, forma indeterminada.			
Nº fragmentos: 1	Período: Alto imperial	Cronologia: 50-125	
Forma: Parede			
Sondagem: S.1	UE: 0051	Nº inventário/achado: 0141, 142, 143	Tipo: Cerâmica
Descrição: 3 paredes de cerâmica comum moderna			
Nº fragmentos: 3	Período: Idade moderna		
Forma: Parede			
Sondagem: Acompanhamento	UE: 0103	Nº inventário/achado: 0142	Tipo: Cerâmica
Descrição: Bordo em cerâmica de engobe vermelho alto imperial.			
Nº fragmentos: 1	Período: Alto imperial	Cronologia: I/II	
Forma: Bordo			
Sondagem: Acompanhamento	UE: 0103	Nº inventário/achado: 0143, 144	Tipo: Cerâmica
Descrição: Bordo em cerâmica de engobe vermelho.			
Nº fragmentos: 2	Período: Romano		
Forma: Bordo			
Sondagem: Acompanhamento	UE: 0103	Nº inventário/achado: 0145, 146	Tipo: Cerâmica
Descrição: Base em cerâmica de engobe vermelho.			
Nº fragmentos: 2	Período: Romano		
Forma: Base			
Sondagem: Acompanhamento	UE: 0103	Nº inventário/achado: 0147, 148, 149, 150, 151, 152, 153	Tipo: Cerâmica
Descrição: Parede em cerâmica de engobe vermelho.			
Nº fragmentos: 7	Período: Romano		
Forma: Parede			
Sondagem: Acompanhamento	UE: 0103	Nº inventário/achado: 0154, 155	Tipo: Cerâmica
Descrição: Bordo em cerâmica comum fina.			
Nº fragmentos: 2	Período: Alto imperial	Cronologia: I/II	
Forma: Bocal			
Sondagem: Acompanhamento	UE: 0103	Nº inventário/achado: 0156	Tipo: Cerâmica
Descrição: Bordo com arranque de asa em cerâmica comum fina.			
Nº fragmentos: 1	Período: Alto imperial	Cronologia: I/II	
Forma: Arranque de asa/ bordo			
Sondagem: Acompanhamento	UE: 0103	Nº inventário/achado: 0157	Tipo: Cerâmica
Descrição: Bordo/asa/parede em cerâmica comum fina.			
Nº fragmentos: 1	Período: Alto imperial	Cronologia: I/II	
Forma: Asa/ bordo/ parede			
Sondagem: Acompanhamento	UE: 0103	Nº inventário/achado: 0158, 159, 160	Tipo: Cerâmica
Descrição: Parede/asa em cerâmica comum fina.			
Nº fragmentos: 3	Período: Alto imperial	Cronologia: I/II	
Forma: Asa/ parede			
Sondagem: Acompanhamento	UE: 0103	Nº inventário/achado: 0161, 162	Tipo: Cerâmica
Descrição: Asa em cerâmica comum fina.			
Nº fragmentos: 2	Período: Alto imperial	Cronologia: I/II	
Forma: Asa			
Sondagem: Acompanhamento	UE: 0103	Nº inventário/achado: 0163, 164, 165	Tipo: Cerâmica
Descrição: Parede com arranque de asa em cerâmica comum fina.			
Nº fragmentos: 3	Período: Alto imperial	Cronologia: I/II	
Forma: Arranque asa/ parede			
Sondagem: Acompanhamento	UE: 0103	Nº inventário/achado: 0166	Tipo: Cerâmica
Descrição: Gargalo em cerâmica comum fina.			
Nº fragmentos: 1	Período: Alto imperial	Cronologia: I/II	
Forma: Gargalo			
Sondagem: Acompanhamento	UE: 0103	Nº inventário/achado: 0167	Tipo: Cerâmica
Descrição: Pé (3 peças) em cerâmica comum fina.			
Nº fragmentos: 1	Período: Alto imperial	Cronologia: I/II	
Forma: Pé			
Sondagem: Acompanhamento	UE: 0103	Nº inventário/achado: 0168, 169, 170, 171,	Tipo: Cerâmica

172, 173, 174, 175, 176, 177, 178, 179,
180, 181, 182, 183, 184, 185, 186, 187

Descrição: Base/parede em cerâmica comum fina.

Nº fragmentos: 20 Período: Alto imperial

Cronologia: I/II

Forma: Base/ parede

Sondagem: Acompanhamento

UE: 0103

Nº inventário/achado: 0188

Tipo: Cerâmica

Descrição: Base em cerâmica comum fina.

Nº fragmentos: 1 Período: Alto imperial

Cronologia: I/II

Forma: Base

Nº inventário/achado: 0189, 190, 191, 192,
193, 194, 195, 196, 197, 198, 199, 200,
201, 202, 203, 204, 205, 206, 207, 208,
209, 210, 211, 212, 213, 214, 215, 216, 217,
218, 219, 220, 221, 222, 223, 224, 225,
226, 227, 228, 229, 230, 231, 232, 233,
234, 235, 236, 237, 238, 239, 240, 241,
242, 243, 244, 245, 246, 247, 248, 249,
250, 251, 252, 253, 254, 255, 256, 257,
258, 259, 260, 261, 262, 263, 264, 265,
266, 267, 268, 269, 270, 271, 272, 273,
274, 275, 276, 277, 601

Tipo: Cerâmica

Descrição: Parede em cerâmica comum fina.

Nº fragmentos: 90 Período: Alto imperial

Cronologia: I/II

Forma: Parede

Sondagem: Vala 1

UE: 0187

Nº inventário/achado: 02

Tipo: Cerâmica

Descrição: Parede em cerâmica cinzenta tardia.

Nº fragmentos: 1 Período: Suevo-visigótico

Forma: Parede

Sondagem: Vala 2

UE: 0184

Nº inventário/achado: 02

Tipo: Cerâmica

Descrição: Bordo em cerâmica comum romana com aguada.

Nº fragmentos: 1 Período: Romano

Forma: Bordo

Sondagem: Acompanhamento

UE: 0103

Nº inventário/achado: 0278, 279, 280, 281,
282

Tipo: Cerâmica

Descrição: Paredes em cerâmica pintada.

Nº fragmentos: 5 Período: Romano

Forma: Parede

Sondagem: Acompanhamento

UE: 0103

Nº inventário/achado: 0283

Tipo: Cerâmica

Descrição: Bordo/arranque de asa em cerâmica cinzenta alto imperial.

Nº fragmentos: 1 Período: Alto imperial

Cronologia: I/II

Forma: Arranque de asa/ bordo

Sondagem: Acompanhamento

UE: 0103

Nº inventário/achado: 0284

Tipo: Cerâmica

Descrição: Asa em cerâmica cinzenta alto imperial.

Nº fragmentos: 1 Período: Alto imperial

Cronologia: I/II

Forma: Asa

Sondagem: Acompanhamento

UE: 0103

Nº inventário/achado: 0285

Tipo: Cerâmica

Descrição: Parede em cerâmica cinzenta alto imperial.

Nº fragmentos: 1 Período: Alto imperial

Cronologia: I/II

Forma: Parede

Sondagem: Acompanhamento

UE: 0103

Nº inventário/achado: 0286

Tipo: Cerâmica

Descrição: Bordo/arranque de asa em cerâmica cinzenta fina polida.

Nº fragmentos: 1 Período: Alto imperial

Cronologia: I/II

Forma: Arranque de asa/ bordo

Sondagem: Acompanhamento

UE: 0103

Nº inventário/achado: 0287

Tipo: Cerâmica

Descrição: Parede em cerâmica cinzenta fina polida.

Nº fragmentos: 1 Período: Alto imperial

Cronologia: I/II

Forma: Parede

Sondagem: Acompanhamento

UE: 0103

Nº inventário/achado: 0288, 289, 290, 291

Tipo: Cerâmica

Descrição: Bordo de ânfora Halt. 70, bética Guadalquivir.

Nº fragmentos: 4 Período: Alto imperial

Cronologia: 16 a.C. - 70

Forma: Bordo

Sondagem: Acompanhamento

UE: 0103

Nº inventário/achado: 0292

Tipo: Cerâmica

Descrição: Bordo de ânfora Dr. 7/11, bética Cádiz.

Nº fragmentos: 1	Período: Alto imperial		Cronologia: 16 a.C. - séc. II	
Forma: Bordo				
Sondagem: Acompanhamento	UE: 0103	Nº inventário/achado: 0293		Tipo: Cerâmica
Descrição: Bordo de ânfora lusitana.				
Nº fragmentos: 1	Período: Romano			
Forma: Bordo				
Sondagem: Acompanhamento	UE: 0103	Nº inventário/achado: 0294		Tipo: Cerâmica
Descrição: Bordo de ânfora Gauloise.				
Nº fragmentos: 1	Período: Romano			
Forma: Bordo				
Sondagem: Acompanhamento	UE: 0103	Nº inventário/achado: 0295, 378, 379, 380, 381, 382, 383, 384, 385, 386, 387, 388, 389, 390, 391, 392, 393, 1052, 1053		Tipo: Cerâmica
Descrição: Pança de ânfora bética Cádiz.				
Nº fragmentos: 19	Período: Romano			
Forma: Bojo				
Sondagem: Acompanhamento	UE: 0103	Nº inventário/achado: 0296, 567		Tipo: Cerâmica
Descrição: Asa de ânfora Halt. 70, bética Guadalquivir.				
Nº fragmentos: 2	Período: Alto imperial		Cronologia: 16 a.C. - 70	
Forma: Asa				
Sondagem: Acompanhamento	UE: 0103	Nº inventário/achado: 0297		Tipo: Cerâmica
Descrição: Parede/arranque de asa de ânfora Halt. 70, bética Guadalquivir.				
Nº fragmentos: 1	Período: Alto imperial		Cronologia: 16 a.C. - 70	
Forma: Arranque asa/ parede				
Sondagem: Acompanhamento	UE: 0103	Nº inventário/achado: 0298		Tipo: Cerâmica
Descrição: Parede/arranque de asa de ânfora lusitana (possivelmente Dr. 14).				
Nº fragmentos: 1	Período: Romano			
Forma: Arranque asa/ parede				
Sondagem: Acompanhamento	UE: 0103	Nº inventário/achado: 0299, 300		Tipo: Cerâmica
Descrição: Fundo de ânfora Halt. 70, bética Guadalquivir.				
Nº fragmentos: 2	Período: Alto imperial		Cronologia: 16 a.C. - 70	
Forma: Fundo				
Sondagem: Vala 2	UE: 0184	Nº inventário/achado: 03		Tipo: Cerâmica
Descrição: Bordo em cerâmica comum moderna.				
Nº fragmentos: 1	Período: Idade moderna			
Forma: Bordo				
Sondagem: Acompanhamento	UE: 0103	Nº inventário/achado: 0301		Tipo: Cerâmica
Descrição: Fundo de ânfora bética Galdalquivir.				
Nº fragmentos: 1	Período: Romano			
Forma: Fundo				
Sondagem: Acompanhamento	UE: 0103	Nº inventário/achado: 0302		Tipo: Cerâmica
Descrição: Fundo de ânfora bética Cádiz.				
Nº fragmentos: 1	Período: Romano			
Forma: Fundo				
Sondagem: Acompanhamento	UE: 0103	Nº inventário/achado: 0303, 304, 305, 306, 307, 308, 309, 310, 311, 312, 313, 314, 315, 316, 317, 318, 319, 320, 321, 322, 323, 324, 325, 326, 327, 328, 329, 330, 331, 332, 333, 334, 335, 336, 337, 338, 339, 340, 341, 342, 343, 344, 345, 346, 347, 348, 349, 350, 351, 352, 353, 354, 355, 356, 357, 358, 359, 360, 361, 362, 363, 364, 365, 366, 367, 368, 369, 370, 371, 372, 373, 374, 375, 376, 377, 651, 768, 793, 1051		Tipo: Cerâmica
Descrição: Pança de ânfora bética Guadalquivir.				
Nº fragmentos: 79	Período: Romano			
Forma: Bojo				
Sondagem: Acompanhamento	UE: 0103	Nº inventário/achado: 0394, 395, 396, 397, 398, 399, 400, 401, 402, 403, 404, 405, 406, 407, 408		Tipo: Cerâmica
Descrição: Pança de ânfora lusitana.				
Nº fragmentos: 15	Período: Romano			

Forma: Bojo				
Sondagem: Vala 2	UE: 0184	Nº inventário/achado: 04, 05		Tipo: Cerâmica
Descrição: Parede em cerâmica comum moderna.				
Nº fragmentos: 2	Período: Idade moderna			
Forma: Parede				
Sondagem: Acompanhamento	UE: 0103	Nº inventário/achado: 0409, 410		Tipo: Cerâmica
Descrição: Pança de ânfora africana.				
Nº fragmentos: 2	Período: Romano			
Forma: Bojo				
Sondagem: Acompanhamento	UE: 0103	Nº inventário/achado: 0411, 412		Tipo: Cerâmica
Descrição: Pança de ânfora tarraconense.				
Nº fragmentos: 2	Período: Romano			
Forma: Bojo				
Sondagem: Acompanhamento	UE: 0103	Nº inventário/achado: 0413		Tipo: Cerâmica
Descrição: Tampa de ânfora com reaproveitamento de material de construção.				
Nº fragmentos: 1	Período: Romano			
Forma: Perfil completo				
Sondagem: Acompanhamento	UE: 0103	Nº inventário/achado: 0414		Tipo: Cerâmica
Descrição: Fragmento de rostrum de lucerna de volutas, Loeschcke IV.				
Nº fragmentos: 1	Período: Alto imperial		Cronologia: I	
Forma: Fragmento				
Sondagem: Acompanhamento	UE: 0103	Nº inventário/achado: 0415		Tipo: Cerâmica
Descrição: Fragmento de rostrum de lucerna de volutas, Loeschcke IV.				
Nº fragmentos: 1	Período: Alto imperial		Cronologia: I	
Forma: Fragmento				
Sondagem: Acompanhamento	UE: 0103	Nº inventário/achado: 0416		Tipo: Cerâmica
Descrição: Fragmento de rostrum de lucerna de volutas, Loeschcke IV.				
Nº fragmentos: 1	Período: Alto imperial		Cronologia: I	
Forma: Fragmento				
Sondagem: Acompanhamento	UE: 0103	Nº inventário/achado: 0417		Tipo: Cerâmica
Descrição: Fragmento de infundibulum (2x) de lucerna de tipologia indeterminada (poderá ser da mesma que 414 ou 415).				
Nº fragmentos: 1	Período: Romano			
Forma: Fragmento				
Sondagem: Acompanhamento	UE: 0103	Nº inventário/achado: 0418		Tipo: Cerâmica
Descrição: Fragmento de infundibulum de lucerna.				
Nº fragmentos: 1	Período: Baixo imperial			
Forma: Fragmento				
Sondagem: Acompanhamento	UE: 0103	Nº inventário/achado: 0419, 420, 421, 422, 423, 424, 425, 426, 427, 429, 430, 431		Tipo: Cerâmica
Descrição: Bordo em cerâmica comum grosseira com aguada vermelha.				
Nº fragmentos: 12	Período: Romano			
Forma: Bordo				
Sondagem: Acompanhamento	UE: 0103	Nº inventário/achado: 0428		Tipo: Cerâmica
Descrição: Bordo de talha em cerâmica comum grosseira com aguada vermelha.				
Nº fragmentos: 1	Período: Romano			
Forma: Bordo				
Sondagem: Acompanhamento	UE: 0103	Nº inventário/achado: 0432, 433, 434		Tipo: Cerâmica
Descrição: Parede/arranque de asa em cerâmica comum grosseira com aguada vermelha.				
Nº fragmentos: 3	Período: Romano			
Forma: Asa/ parede				
Sondagem: Acompanhamento	UE: 0103	Nº inventário/achado: 0435, 436, 437, 438, 439, 440, 441, 442		Tipo: Cerâmica
Descrição: Asa em cerâmica comum grosseira com aguada vermelha.				
Nº fragmentos: 8	Período: Romano			
Forma: Asa				
Sondagem: Acompanhamento	UE: 0103	Nº inventário/achado: 0443, 444, 445, 446, 447		Tipo: Cerâmica
Descrição: Base/parede em cerâmica comum grosseira com aguada vermelha.				
Nº fragmentos: 5	Período: Romano			
Forma: Base/ parede				

Sondagem: Acompanhamento	UE: 0103	Nº inventário/achado: 0448, 465, 466, 467, 468, 469, 470, 471, 472, 473, 474, 475, 476, 477, 478, 479, 480, 481, 482, 483, 484, 485, 486, 487, 488, 489, 490, 491, 492, 493, 494, 495, 496, 497, 498, 499, 500, 501, 502, 503, 504, 505, 1050	Tipo: Cerâmica
Descrição: Parede em cerâmica comum grosseira com aguada vermelha.			
Nº fragmentos: 43		Período: Romano	
Forma: Parede			
Sondagem: Acompanhamento	UE: 0103	Nº inventário/achado: 0449	Tipo: Cerâmica
Descrição: Parede de talha em cerâmica comum grosseira com aguada vermelha.			
Nº fragmentos: 1		Período: Romano	
Forma: Parede			
Sondagem: Acompanhamento	UE: 0103	Nº inventário/achado: 0450, 451, 452, 453, 454, 455, 456, 457, 458, 459, 460, 461, 462, 463, 464	Tipo: Cerâmica
Descrição: Parede em cerâmica comum grosseira (pintada).			
Nº fragmentos: 15		Período: Romano	
Forma: Parede			
Sondagem: Acompanhamento	UE: 0103	Nº inventário/achado: 0506	Tipo: Cerâmica
Descrição: Base de candeia em cerâmica comum grosseira.			
Nº fragmentos: 1		Período: Romano	
Forma: Base			
Sondagem: Acompanhamento	UE: 0103	Nº inventário/achado: 0507, 508	Tipo: Cerâmica
Descrição: Testo em cerâmica comum grosseira.			
Nº fragmentos: 2		Período: Romano	
Forma: Testo			
Sondagem: Acompanhamento	UE: 0103	Nº inventário/achado: 0509, 510, 511, 512, 513, 514, 515, 516, 517, 518, 519, 520, 521, 522, 523, 524, 525, 526, 527, 528, 529, 530, 531, 532, 533, 534, 535, 536, 537, 538, 539, 540, 541, 542, 543, 544, 545, 1054	Tipo: Cerâmica
Descrição: Bordo em cerâmica comum grosseira.			
Nº fragmentos: 38		Período: Romano	
Forma: Bordo			
Sondagem: Acompanhamento	UE: 0103	Nº inventário/achado: 0546, 547, 548, 549	Tipo: Cerâmica
Descrição: Bordo/arranque de asa em cerâmica comum grosseira.			
Nº fragmentos: 4		Período: Romano	
Forma: Arranque de asa/ bordo			
Sondagem: Acompanhamento	UE: 0103	Nº inventário/achado: 0550, 551, 552, 553, 554, 555, 556, 557	Tipo: Cerâmica
Descrição: Parede/arranque de asa em cerâmica comum grosseira.			
Nº fragmentos: 8		Período: Romano	
Forma: Arranque asa/ parede			
Sondagem: Acompanhamento	UE: 0103	Nº inventário/achado: 0558, 559, 560, 561, 562, 563, 564, 565, 566, 568, 569, 570, 571	Tipo: Cerâmica
Descrição: Asa em cerâmica comum grosseira.			
Nº fragmentos: 13		Período: Romano	
Forma: Asa			
Sondagem: Acompanhamento	UE: 0103	Nº inventário/achado: 0572, 573, 574, 575, 576, 577, 578, 579, 580, 581, 582, 583, 584, 585, 586, 588, 589, 590, 591, 592, 593, 594, 595	Tipo: Cerâmica
Descrição: Base/parede em cerâmica comum grosseira.			
Nº fragmentos: 23		Período: Romano	
Forma: Base/ parede			
Sondagem: Acompanhamento	UE: 0103	Nº inventário/achado: 0587	Tipo: Cerâmica
Descrição: Base/parede em cerâmica comum moderna.			
Nº fragmentos: 1		Período: Idade moderna	
Forma: Base/ parede			
Sondagem: Acompanhamento	UE: 0103	Nº inventário/achado: 0596, 597, 598, 599, 600, 602, 603, 604, 605, 606, 607, 608, 609, 610, 611, 612, 613, 614, 615, 616, 617,	Tipo: Cerâmica

618, 619, 620, 621, 622, 623, 624, 625,
626, 627, 628, 629, 630, 631, 632, 633,
634, 635, 636, 637, 638, 639, 640, 641,
642, 643, 644, 645, 646, 647, 648, 649,
650, 652, 653, 654, 655, 656, 657, 658,
659, 661, 662, 663, 664, 665, 666, 667,
668, 669, 670, 671, 672, 673, 674, 675,
676, 677, 678, 679, 680, 681, 682, 683,
684, 685, 686, 687, 688, 689, 690, 691,
692, 693, 694, 695, 696, 697, 698, 699,
700, 701, 702, 703, 704, 705, 706, 707,
708, 709, 710, 711, 712, 713, 714, 715,
716, 717, 718, 719, 720, 721, 722, 723,
724, 725, 726, 727, 728, 729, 730, 731,
732, 733, 734, 735, 736, 737, 738, 739,
741, 742, 743, 744, 745, 746, 747, 748, 749

Descrição: Parede em cerâmica comum grosseira.

Nº fragmentos: 150 Período: Romano

Forma: Parede

Sondagem: Vala 2 **UE:** 0184

Nº inventário/achado: 06 Tipo: Cerâmica

Descrição: Parede em cerâmica comum vidrada.

Nº fragmentos: 1 Período: Idade moderna/contemporâneo

Forma: Parede

Sondagem: Acompanhamento **UE:** 0103

Nº inventário/achado: 0660 Tipo: Cerâmica

Descrição: Base em cerâmica de tradição indígena.

Nº fragmentos: 1 Período: Alto imperial

Cronologia: 16 a.C. - 50

Forma: Base

Sondagem: Vala 2 **UE:** 0184

Nº inventário/achado: 07 Tipo: Osso

Descrição: Fragmento de osso.

Nº fragmentos: 1 Tipo: Mamacológico

Sondagem: Acompanhamento **UE:** 0103

Nº inventário/achado: 0740, 844, 851, 866,
867, 868, 869, 886, 889, 928, 930, 951,
958, 977, 1049 Tipo: Cerâmica

Descrição: Parede em cerâmica comum moderna.

Nº fragmentos: 15 Período: Idade moderna

Forma: Parede

Sondagem: Acompanhamento **UE:** 0103

Nº inventário/achado: 0750, 751, 752, 753,
754, 755, 756, 757, 758, 759, 760, 761,
762, 763, 764, 765, 766, 767, 769, 770,
771, 772, 773, 774, 775, 776, 777, 778,
779, 780, 781, 782, 783, 784, 785, 786,
787, 788, 789, 790, 791, 792, 794, 795,
796, 797, 798, 799, 800, 801, 802, 803,
804, 805, 806, 807, 808, 809, 810, 811,
812, 813, 814, 815, 816, 817, 818, 819,
820, 821, 822, 823, 824, 825, 826, 827,
828, 830, 831, 832, 834, 835, 836, 837,
838, 839, 840, 841, 842, 843, 846, 847,
848, 849, 850, 852, 853, 854, 855, 856,
857, 858, 859, 860, 861, 862, 863, 864,
865, 870, 871, 872, 873, 874, 875, 876,
877, 878, 879, 880, 881, 882, 883, 884,
885, 887, 888, 890, 891, 892, 893, 894,
895, 896, 897, 898, 899, 900, 901, 902,
903, 904, 905, 906, 907, 908, 909, 910,
911, 912, 913, 914, 915, 916, 917, 918, 919

Tipo: Cerâmica

Descrição: Parede em cerâmica comum romana.

Nº fragmentos: 157 Período: Romano

Forma: Parede

Sondagem: Acompanhamento **UE:** 0103

Nº inventário/achado: 0829, 845, 1040,
1041, 1042, 1043, 1044, 1045, 1046 Tipo: Cerâmica

Descrição: Parede em cerâmica comum alto medieval.

Nº fragmentos: 9 Período: Idade média - alta

Forma: Parede

Sondagem: Acompanhamento **UE:** 0103

Nº inventário/achado: 0833, 950, 986 Tipo: Cerâmica

Descrição: Ficha de jogo em cerâmica comum grosseira.

Nº fragmentos: 3 Período: Romano

Forma: Ficha de jogo

Sondagem: Acompanhamento **UE:** 0103

Nº inventário/achado: 0920, 1008, 1009,
1010, 1011, 1012, 1013, 1014, 1015, 1016, Tipo: Cerâmica

Descrição: Parede em cerâmica cinzenta tardia (exterior \polido\").

Nº fragmentos: 12 Cronologia: V - VIV

Forma: Parede

Nº inventário/achado: 0921, 922, 923, 924, 925, 926, 927, 929, 931, 932, 933, 934, 935, 936, 937, 938, 939, 940, 941, 942, 943, 944, 945, 946, 947, 948, 949, 952, 953, 954, 955, 956, 957, 959, 960, 961, 962, 963, 964, 965, 966, 967, 968, 969, 970, 971, 972, 973, 974, 975, 976, 978, 979, 980, 981, 982, 983, 984, 985, 987, 988, 989, 990, 991, 992, 993, 994, 995, 996, 997, 998, 999

Sondagem: Acompanhamento

UE: 0103

Tipo: Cerâmica

Descrição: Parede em cerâmica comum grosseira.

Nº fragmentos: 72 Período: Romano

Forma: Parede

Sondagem: Acompanhamento

UE: 0103

Nº inventário/achado: 1000, 1001, 1002

Tipo: Cerâmica

Descrição: Parede em cerâmica de engobe branco baixo imperial.

Nº fragmentos: 3 Período: Baixo imperial

Forma: Parede

Sondagem: Acompanhamento

UE: 0103

Nº inventário/achado: 1003, 1004, 1005, 1006

Tipo: Cerâmica

Descrição: Bordo em cerâmica cinzenta tardia (exterior \polido\").

Nº fragmentos: 4 Cronologia: V - VIV

Forma: Bordo

Sondagem: Acompanhamento

UE: 0103

Nº inventário/achado: 1007

Tipo: Cerâmica

Descrição: Asa (2x) em cerâmica cinzenta tardia (exterior \polido\").

Nº fragmentos: 1 Cronologia: V-VIV

Forma: Asa

Sondagem: Acompanhamento

UE: 0103

Nº inventário/achado: 1019, 1020

Tipo: Cerâmica

Descrição: Bordo em cerâmica cinzenta tardia (exterior mais irregular).

Nº fragmentos: 2 Cronologia: V - VIV

Forma: Bordo

Sondagem: Acompanhamento

UE: 0103

Nº inventário/achado: 1021

Tipo: Cerâmica

Descrição: Pé/parede em cerâmica cinzenta tardia.

Nº fragmentos: 1

Forma: Parede/ pé

Sondagem: Acompanhamento

UE: 0103

Nº inventário/achado: 1022, 1023

Tipo: Cerâmica

Descrição: Base em cerâmica cinzenta tardia.

Nº fragmentos: 2

Forma: Base

Sondagem: Acompanhamento

UE: 0103

Nº inventário/achado: 1024, 1025, 1026, 1027, 1028, 1029, 1030

Tipo: Cerâmica

Descrição: Paredes decoradas em cerâmica cinzenta tardia.

Nº fragmentos: 7

Forma: Parede

Sondagem: Acompanhamento

UE: 0103

Nº inventário/achado: 1031, 1032, 1033, 1034, 1035, 1036

Tipo: Cerâmica

Descrição: Parede em cerâmica cinzenta tardia (Dume).

Nº fragmentos: 6 Cronologia: VI-VIII

Forma: Parede

Sondagem: Acompanhamento

UE: 0103

Nº inventário/achado: 1037

Tipo: Cerâmica

Descrição: Bordo em cerâmica alto medieval.

Nº fragmentos: 1 Período: Idade média - alta

Cronologia: IX-XII

Forma: Bordo

Sondagem: Acompanhamento

UE: 0103

Nº inventário/achado: 1038, 1039

Tipo: Cerâmica

Descrição: Base/parede em cerâmica alto medieval.

Nº fragmentos: 2 Período: Idade média - alta

Forma: Base/ parede

Sondagem: Acompanhamento

UE: 0103

Nº inventário/achado: 1047

Tipo: Cerâmica

Descrição: Bordo/parede em cerâmica comum baixo medieval.

Nº fragmentos: 1 Período: Idade média - baixa

Cronologia: XIII-XLV

Forma: Bordo/ parede				
Sondagem: Acompanhamento	UE: 0103	Nº inventário/achado: 1048		Tipo: Cerâmica
Descrição: Bordo em cerâmica moderna.				
Nº fragmentos: 1	Período: Idade moderna			
Forma: Bordo				
Sondagem: Acompanhamento	UE: 0103	Nº inventário/achado: 1055		Tipo: Cerâmica
Descrição: Disco/orla/infundibulum de lucerna de produção local.				
Nº fragmentos: 1	Período: Romano			
Forma: Disco/ infundibulum/ orla				
Sondagem: Acompanhamento	UE: 0103	Nº inventário/achado: 1056		Tipo: Cerâmica
Descrição: Fragmento de rostrum de lucerna de produção local.				
Nº fragmentos: 1	Período: Romano			
Forma: Fragmento				
Sondagem: Acompanhamento	UE: 0103	Nº inventário/achado: 1057		Tipo: Cerâmica
Descrição: Fragmento de rostrum com orifício de iluminação de lucerna.				
Nº fragmentos: 1	Período: Romano			
Forma: Fragmento				
Sondagem: Acompanhamento	UE: 0103	Nº inventário/achado: 1058, 1059, 1063, 1064, 1065, 1066		Tipo: Cerâmica
Descrição: Fragmento de material de construção.				
Nº fragmentos: 6				
Forma: Fragmento				
Sondagem: Acompanhamento	UE: 0103	Nº inventário/achado: 1060		Tipo: Cerâmica
Descrição: Fragmento de tégula.				
Nº fragmentos: 1				
Forma: Fragmento				
Sondagem: Acompanhamento	UE: 0103	Nº inventário/achado: 1061, 1062		Tipo: Cerâmica
Descrição: Fragmento de imbrex.				
Nº fragmentos: 2	Período: Romano			
Forma: Fragmento				
Sondagem: Acompanhamento	UE: 0103	Nº inventário/achado: 1067		Tipo: Cerâmica
Descrição: Tampo com reaproveitamento de material de construção.				
Nº fragmentos: 1				
Forma: Perfil completo				
Sondagem: Acompanhamento	UE: 0103	Nº inventário/achado: 1068		Tipo: Vidro
Descrição: Bordo em vidro de taça canelada verde azulada.				
Nº fragmentos: 1	Período: Romano		Cronologia: Augusto a Trajano	
Forma: Taça			Tipologia: Is 3b	
Sondagem: Acompanhamento	UE: 0103	Nº inventário/achado: 1069		Tipo: Vidro
Descrição: Bordo em vidro de taça canelada Is. 3b, azul.				
Nº fragmentos: 1	Período: Romano		Cronologia: Augusto a Trajano	
Forma: Taça			Tipologia: Is 3b	
Sondagem: Acompanhamento	UE: 0103	Nº inventário/achado: 1070		Tipo: Vidro
Descrição: Parede em vidro azul de forma indeterminada.				
Nº fragmentos: 1	Período: Romano			
Forma: Indeterminada				
Sondagem: Acompanhamento	UE: 0103	Nº inventário/achado: 1071		Tipo: Vidro
Descrição: Bordo em vidro verde azulado.				
Nº fragmentos: 1	Período: Romano			
Forma: Indeterminada				
Sondagem: Acompanhamento	UE: 0103	Nº inventário/achado: 1072		Tipo: Vidro
Descrição: Bordo/parede de boião (?) em vidro verde azulado (bordo dobrado para dentro).				
Nº fragmentos: 1	Período: Romano			
Forma: Boião				
Sondagem: Acompanhamento	UE: 0103	Nº inventário/achado: 1073		Tipo: Vidro
Descrição: Bordo em vidro verde azulado, forma indeterminada.				
Nº fragmentos: 1	Período: Romano			
Forma: Indeterminada				
Sondagem: Acompanhamento	UE: 0103	Nº inventário/achado: 1074		Tipo: Vidro
Descrição: Bordo de frasco ovóide em vidro incolor esverdeado.				

Nº fragmentos: 1 Período: Romano		Cronologia: Finais séc. I/ II	
Forma: Frasco			
Sondagem: Acompanhamento	UE: 0103	Nº inventário/achado: 1075	Tipo: Vidro
Descrição: Bordo em vidro esverdeado opaco.			
Nº fragmentos: 1 Período: Romano		Cronologia: Alto Império	
Forma: Indeterminada			
Sondagem: Acompanhamento	UE: 0103	Nº inventário/achado: 1076	Tipo: Vidro
Descrição: Bordo em vidro esverdeado opaco.			
Nº fragmentos: 1 Período: Romano		Cronologia: Alto Império	
Forma: Indeterminada			
Sondagem: Acompanhamento	UE: 0103	Nº inventário/achado: 1077	Tipo: Vidro
Descrição: Bordo de taça (?) em vidro incolor.			
Nº fragmentos: 1 Período: Romano		Cronologia: Alto Império	
Forma: Taça			
Sondagem: Acompanhamento	UE: 0103	Nº inventário/achado: 1078	Tipo: Vidro
Descrição: Fundo em vidro verde azulado.			
Nº fragmentos: 1 Período: Romano		Cronologia: Alto Império	
Forma: Indeterminada			
Sondagem: Acompanhamento	UE: 0103	Nº inventário/achado: 1079	Tipo: Vidro
Descrição: Parede em vidro verde azulado.			
Nº fragmentos: 1 Período: Romano		Cronologia: Alto Império	
Forma: Indeterminada			
Sondagem: Acompanhamento	UE: 0103	Nº inventário/achado: 1080	Tipo: Vidro
Descrição: Base/parede de unguentário/frasco (?) em vidro verde azulado.			
Nº fragmentos: 1 Período: Romano		Cronologia: Alto Império	
Forma: Unguentário			
Sondagem: Acompanhamento	UE: 0103	Nº inventário/achado: 1081, 1082	Tipo: Vidro
Descrição: Asa (?) em vidro azul esverdeado.			
Nº fragmentos: 2 Período: Romano		Cronologia: Alto Império	
Forma: Indeterminada			
Sondagem: Acompanhamento	UE: 0103	Nº inventário/achado: 1083, 1084, 1085, 1086, 1087, 1088, 1089	Tipo: Vidro
Descrição: Parede em vidro azul esverdeado.			
Nº fragmentos: 7 Período: Romano		Cronologia: Alto Império	
Forma: Indeterminada			
Sondagem: Acompanhamento	UE: 0103	Nº inventário/achado: 1090	Tipo: Vidro
Descrição: Repuxado (?) em vidro azul esverdeado.			
Nº fragmentos: 1 Período: Romano		Cronologia: Alto Império	
Forma: Indeterminada			
Sondagem: Acompanhamento	UE: 0103	Nº inventário/achado: 1091, 1092	Tipo: Vidro
Descrição: Parede em vidro azul esverdeado.			
Nº fragmentos: 2 Período: Romano		Cronologia: Alto Império	
Forma: Indeterminada			
Sondagem: Acompanhamento	UE: 0103	Nº inventário/achado: 1093	Tipo: Vidro
Descrição: Parede em vidro transparente.			
Nº fragmentos: 1 Período: Romano			
Forma: Indeterminada			
Sondagem: Acompanhamento	UE: 0103	Nº inventário/achado: 1094	Tipo: Vidro
Descrição: Parede em vidro verde amarelado.			
Nº fragmentos: 1 Período: Suevo-visigótico		Cronologia: IV/V	
Forma: Indeterminada			
Sondagem: Acompanhamento	UE: 0103	Nº inventário/achado: 1095	Tipo: Vidro
Descrição: Parede em vidro verde amarelado.			
Nº fragmentos: 1 Período: Suevo-visigótico		Cronologia: IV/V	
Forma: Indeterminada			
Sondagem: Acompanhamento	UE: 0103	Nº inventário/achado: 1096, 1097	Tipo: Vidro
Descrição: Parede em vidro verde azulado.			
Nº fragmentos: 2 Período: Romano		Cronologia: Alto Império	
Forma: Indeterminada			
Sondagem: Acompanhamento	UE: 0103	Nº inventário/achado: 1098, 1099, 1100,	Tipo: Vidro

1101, 1102, 1103, 1104, 1105, 1106, 1107,
1108, 1109

Descrição: Parede em vidro esverdeado opaco (vidraça plana ?)

Nº fragmentos: 12 Período: Romano

Cronologia: Alto Império

Forma: Indeterminada

Sondagem: Acompanhamento

UE: 0103

Nº inventário/achado: 1110

Tipo: Metal

Descrição: Objeto em metal.

Nº fragmentos: 1

Sondagem: Acompanhamento

UE: 0103

Nº inventário/achado: 1111

Tipo: Metal

Descrição: Objeto circular em bronze

Nº fragmentos: 1

Material: Bronze

Sondagem: S.1

UE: 0060

Nº inventário/achado: 2016.0641

Tipo: Metal

Descrição: Prego inteiro

Nº fragmentos: 1

Material: Ferro

Sondagem: S.2

UE: 0022

Nº inventário/achado: 2016.0651G

Tipo: Metal

Descrição: 18 escórias de ferro

Nº fragmentos: 18

Material: Ferro

Sondagem: S.2

UE: 0022

Nº inventário/achado: 2016.0651G

Tipo: Metal

Descrição: 1 fragmento prego ferro

Nº fragmentos: 1

Material: Ferro

Sondagem: S.2

UE: 0022

Nº inventário/achado: 2016.0651G

Tipo: Metal

Descrição: 1 prego incompleto de ferro

Nº fragmentos: 1

Material: Ferro

Sondagem: S.2

UE: 0029

Nº inventário/achado: 2016.0651G

Tipo: Metal

Descrição: 1 fragmento incompleto de prego em ferro

Nº fragmentos: 1

Material: Ferro

Sondagem: S.3

UE: 0063

Nº inventário/achado: 2016.0652

Tipo: Metal

Descrição: 1 alfinete ou cravo em liga de cobre

Nº fragmentos: 1

Sondagem: S.3

UE: 0063

Nº inventário/achado: 2016.0653

Tipo: Moeda

Descrição: Fragmento de moeda em liga de cobre

Nº fragmentos: Século:

Material: Cobre

Sondagem: S.3

UE: 0063

Nº inventário/achado: 2016.0654G

Tipo: Metal

Descrição: 1 fragmento de escória

Nº fragmentos: 1

Sondagem: S.3

UE: 0064

Nº inventário/achado: 2016.0654G

Tipo: Metal

Descrição: 1 escória de ferro

Nº fragmentos: 1

Material: Ferro

Sondagem: S.3

UE: 0064

Nº inventário/achado: 2016.0655

Tipo: Metal

Descrição: 1 escória em liga de cobre

Nº fragmentos: 1

Sondagem: S.2

UE: 0029

Nº inventário/achado: 53

Tipo: Lítico

Descrição: 1 lítico

Sondagem: S.3

UE: 0064

Nº inventário/achado: X

Tipo: Cerâmica

Descrição: Pesagem de tijolo: 11Kg

Nº fragmentos: 10

Período: Romano

Forma: Tijolo

Sondagem: S.3

UE: 0064

Nº inventário/achado: X

Tipo: Cerâmica

Descrição: Pesagem de telha: 7Kg

Nº fragmentos: 10

Período: Romano

Forma: Telha

Sondagem: S.3

UE: 0064

Nº inventário/achado: X

Tipo: Cerâmica

Descrição: Pesagem de ímbrex: 1Kg

Nº fragmentos: 10

Período: Romano

Forma: Ímbrex

Sondagem: S.3

UE: 0064

Nº inventário/achado: X

Tipo: Cerâmica

Descrição: Pesagem de indeterminados: 1,5Kg

Nº fragmentos: 10

Período: Romano

Forma: Indeterminado

Sondagem: S.2

UE: 0022

Nº inventário/achado: XX

Tipo: Cerâmica

Descrição: Pesagem de tijolo: 51Kg				
Nº fragmentos: 10	Período: Romano			
Forma: Tijolo				
Sondagem: S.2	UE: 0022	Nº inventário/achado: XX		Tipo: Cerâmica
Descrição: Pesagem de telha: 26Kg				
Nº fragmentos: 10	Período: Romano			
Forma: Telha				
Sondagem: S.2	UE: 0022	Nº inventário/achado: XX		Tipo: Cerâmica
Descrição: Pesagem de ímbrax: 2,5Kg				
Nº fragmentos: 10	Período: Romano			
Forma: Ímbrax				
Sondagem: S.2	UE: 0037	Nº inventário/achado: XXX		Tipo: Cerâmica
Descrição: Pesagem de tijolo: 10Kg				
Nº fragmentos: 10	Período: Romano			
Forma: Tijolo				
Sondagem: S.2	UE: 0037	Nº inventário/achado: XXX		Tipo: Cerâmica
Descrição: Pesagem de telha: 3Kg				
Nº fragmentos: 10	Período: Romano			
Forma: Telha				
Sondagem: S.2	UE: 0037	Nº inventário/achado: XXX		Tipo: Cerâmica
Descrição: Pesagem de ímbrax: 0,5Kg				
Nº fragmentos: 10	Período: Romano			
Forma: Ímbrax				
Sondagem: S.2	UE: 0029	Nº inventário/achado: XXXX		Tipo: Cerâmica
Descrição: Pesagem de tijolo: 24Kg				
Nº fragmentos: 10	Período: Romano			
Forma: Tijolo				
Sondagem: S.2	UE: 0029	Nº inventário/achado: XXXX		Tipo: Cerâmica
Descrição: Pesagem de telha: 10Kg				
Nº fragmentos: 10	Período: Romano			
Forma: Telha				
Sondagem: S.2	UE: 0029	Nº inventário/achado: XXXX		Tipo: Cerâmica
Descrição: Pesagem de ímbrax: 3Kg				
Nº fragmentos: 10	Período: Romano			
Forma: Ímbrax				
Sondagem: S.2	UE: 0042	Nº inventário/achado: XXXX		Tipo: Cerâmica
Descrição: Pesagem de tijolo: 28Kg				
Nº fragmentos: 10	Período: Romano			
Forma: Tijolo				
Sondagem: S.2	UE: 0042	Nº inventário/achado: XXXXX		Tipo: Cerâmica
Descrição: Pesagem de ímbrax: 0,5Kg				
Nº fragmentos: -5	Período: Romano			
Forma: Ímbrax				
Sondagem: S.2	UE: 0042	Nº inventário/achado: XXXXX		Tipo: Cerâmica
Descrição: Pesagem de telha: 8Kg				
Nº fragmentos: 10	Período: Romano			
Forma: Telha				
Sondagem: S.2	UE: 0042	Nº inventário/achado: XXXXX		Tipo: Cerâmica
Descrição: Pesagem de indeterminado: 4Kg				
Nº fragmentos: 10	Período: Romano			
Forma: Indeterminado				
Sondagem: S.2	UE: 0044	Nº inventário/achado: XXXXXX		Tipo: Cerâmica
Descrição: Pesagem de tijolo: 19Kg				
Nº fragmentos: 10	Período: Romano			
Forma: Tijolo				
Sondagem: S.2	UE: 0044	Nº inventário/achado: XXXXXX		Tipo: Cerâmica
Descrição: Pesagem de ímbrax: 3Kg				
Nº fragmentos: 10	Período: Romano			
Forma: Ímbrax				

Sondagem: S.2	UE: 0044	Nº inventário/achado: XXXXXX	Tipo: Cerâmica
Descrição: Pesagem de telha: 5,5Kg			
Nº fragmentos: 10	Período: Romano		
Forma: Telha			
Sondagem: S.3	UE: 0048	Nº inventário/achado: XXXXXX	Tipo: Cerâmica
Descrição: Pesagem de tijolo: 48Kg			
Nº fragmentos: 10	Período: Romano		
Forma: Tijolo			
Sondagem: S.3	UE: 0048	Nº inventário/achado: XXXXXX	Tipo: Cerâmica
Descrição: Pesagem de ímbrax: 8Kg			
Nº fragmentos: 10	Período: Romano		
Forma: Ímbrax			
Sondagem: S.3	UE: 0048	Nº inventário/achado: XXXXXX	Tipo: Cerâmica
Descrição: Pesagem de telha: 4Kg			
Nº fragmentos: 10	Período: Romano		
Forma: Telha			
Sondagem: S.3	UE: 0063	Nº inventário/achado: XXXXXX	Tipo: Cerâmica
Descrição: Pesagem de tijolo: 44Kg			
Nº fragmentos: 10	Período: Romano		
Forma: Tijolo			
Sondagem: S.3	UE: 0063	Nº inventário/achado: XXXXXX	Tipo: Cerâmica
Descrição: Pesagem de telha: 4Kg			
Nº fragmentos: 10	Período: Romano		
Forma: Telha			
Sondagem: S.3	UE: 0063	Nº inventário/achado: XXXXXX	Tipo: Cerâmica
Descrição: Pesagem de ímbrax: 0,5Kg			
Nº fragmentos: 10	Período: Romano		
Forma: Ímbrax			
Sondagem: S.2	UE: 0043	Nº inventário/achado: XXXXXX	Tipo: Cerâmica
Descrição: Pesagem de tijolo: 9Kg			
Nº fragmentos: 10	Período: Romano		
Sondagem: S.3	UE: 0061	Nº inventário/achado: XXXXXX	Tipo: Cerâmica
Descrição: Pesagem de ímbrax: 0,5Kg			
Nº fragmentos: 10	Período: Romano		
Forma: Ímbrax			
Sondagem: S.3	UE: 0061	Nº inventário/achado: XXXXXX	Tipo: Cerâmica
Descrição: Pesagem de tijolo: 8Kg			
Nº fragmentos: 10	Período: Romano		
Forma: Tijolo			

Trabalhos Arqueológicos da U.A.U.M. - MEMÓRIAS, 97, 2020

0122 0101
0110
0116
0118
0120
0124
0137
0143
0152
0167

UE	Sobrepõe	Sobreposta	Igual	Equivalente	Corta	Cortada	Trava	Travada	Encosta	Encostada	Preenche	Preenchida	Contemporânea	Anterior	Posterior
----	----------	------------	-------	-------------	-------	---------	-------	---------	---------	-----------	----------	------------	---------------	----------	-----------

0123 0125
0127 0115

UE	Sobrepõe	Sobreposta	Igual	Equivalente	Corta	Cortada	Trava	Travada	Encosta	Encostada	Preenche	Preenchida	Contemporânea	Anterior	Posterior
----	----------	------------	-------	-------------	-------	---------	-------	---------	---------	-----------	----------	------------	---------------	----------	-----------

0124 0122 0129

UE	Sobrepõe	Sobreposta	Igual	Equivalente	Corta	Cortada	Trava	Travada	Encosta	Encostada	Preenche	Preenchida	Contemporânea	Anterior	Posterior
----	----------	------------	-------	-------------	-------	---------	-------	---------	---------	-----------	----------	------------	---------------	----------	-----------

0125 0139 0123
0126
0128

UE	Sobrepõe	Sobreposta	Igual	Equivalente	Corta	Cortada	Trava	Travada	Encosta	Encostada	Preenche	Preenchida	Contemporânea	Anterior	Posterior
----	----------	------------	-------	-------------	-------	---------	-------	---------	---------	-----------	----------	------------	---------------	----------	-----------

0126 0125
0128 0127

UE	Sobrepõe	Sobreposta	Igual	Equivalente	Corta	Cortada	Trava	Travada	Encosta	Encostada	Preenche	Preenchida	Contemporânea	Anterior	Posterior
----	----------	------------	-------	-------------	-------	---------	-------	---------	---------	-----------	----------	------------	---------------	----------	-----------

0127 0126 0123

UE	Sobrepõe	Sobreposta	Igual	Equivalente	Corta	Cortada	Trava	Travada	Encosta	Encostada	Preenche	Preenchida	Contemporânea	Anterior	Posterior
----	----------	------------	-------	-------------	-------	---------	-------	---------	---------	-----------	----------	------------	---------------	----------	-----------

0128 0125
0144 0126

UE	Sobrepõe	Sobreposta	Igual	Equivalente	Corta	Cortada	Trava	Travada	Encosta	Encostada	Preenche	Preenchida	Contemporânea	Anterior	Posterior
----	----------	------------	-------	-------------	-------	---------	-------	---------	---------	-----------	----------	------------	---------------	----------	-----------

0129 0124 0130

UE	Sobrepõe	Sobreposta	Igual	Equivalente	Corta	Cortada	Trava	Travada	Encosta	Encostada	Preenche	Preenchida	Contemporânea	Anterior	Posterior
----	----------	------------	-------	-------------	-------	---------	-------	---------	---------	-----------	----------	------------	---------------	----------	-----------

0130 0129 0131

UE	Sobrepõe	Sobreposta	Igual	Equivalente	Corta	Cortada	Trava	Travada	Encosta	Encostada	Preenche	Preenchida	Contemporânea	Anterior	Posterior
----	----------	------------	-------	-------------	-------	---------	-------	---------	---------	-----------	----------	------------	---------------	----------	-----------

0131 0130 0132
0144

UE	Sobrepõe	Sobreposta	Igual	Equivalente	Corta	Cortada	Trava	Travada	Encosta	Encostada	Preenche	Preenchida	Contemporânea	Anterior	Posterior
----	----------	------------	-------	-------------	-------	---------	-------	---------	---------	-----------	----------	------------	---------------	----------	-----------

0132 0131 0133
0136

UE	Sobrepõe	Sobreposta	Igual	Equivalente	Corta	Cortada	Trava	Travada	Encosta	Encostada	Preenche	Preenchida	Contemporânea	Anterior	Posterior
----	----------	------------	-------	-------------	-------	---------	-------	---------	---------	-----------	----------	------------	---------------	----------	-----------

0133 0132 0134

UE	Sobrepõe	Sobreposta	Igual	Equivalente	Corta	Cortada	Trava	Travada	Encosta	Encostada	Preenche	Preenchida	Contemporânea	Anterior	Posterior
----	----------	------------	-------	-------------	-------	---------	-------	---------	---------	-----------	----------	------------	---------------	----------	-----------

0134 0133 0135

UE	Sobrepõe	Sobreposta	Igual	Equivalente	Corta	Cortada	Trava	Travada	Encosta	Encostada	Preenche	Preenchida	Contemporânea	Anterior	Posterior
----	----------	------------	-------	-------------	-------	---------	-------	---------	---------	-----------	----------	------------	---------------	----------	-----------

0135 0134 0143
0136 0180

UE	Sobrepõe	Sobreposta	Igual	Equivalente	Corta	Cortada	Trava	Travada	Encosta	Encostada	Preenche	Preenchida	Contemporânea	Anterior	Posterior
----	----------	------------	-------	-------------	-------	---------	-------	---------	---------	-----------	----------	------------	---------------	----------	-----------

0136 0132 0135
0144

UE	Sobrepõe	Sobreposta	Igual	Equivalente	Corta	Cortada	Trava	Travada	Encosta	Encostada	Preenche	Preenchida	Contemporânea	Anterior	Posterior
----	----------	------------	-------	-------------	-------	---------	-------	---------	---------	-----------	----------	------------	---------------	----------	-----------

0137 0122 0093
0094 0110

UE	Sobrepõe	Sobreposta	Igual	Equivalente	Corta	Cortada	Trava	Travada	Encosta	Encostada	Preenche	Preenchida	Contemporânea	Anterior	Posterior
----	----------	------------	-------	-------------	-------	---------	-------	---------	---------	-----------	----------	------------	---------------	----------	-----------

0138 0094 0139 0109

UE	Sobrepõe	Sobreposta	Igual	Equivalente	Corta	Cortada	Trava	Travada	Encosta	Encostada	Preenche	Preenchida	Contemporânea	Anterior	Posterior
----	----------	------------	-------	-------------	-------	---------	-------	---------	---------	-----------	----------	------------	---------------	----------	-----------

0139 0138 0125

UE	Sobrepõe	Sobreposta	Igual	Equivalente	Corta	Cortada	Trava	Travada	Encosta	Encostada	Preenche	Preenchida	Contemporânea	Anterior	Posterior
----	----------	------------	-------	-------------	-------	---------	-------	---------	---------	-----------	----------	------------	---------------	----------	-----------

0140 0141
0161
0145 0163
0170
0172

UE	Sobrepõe	Sobreposta	Igual	Equivalente	Corta	Cortada	Trava	Travada	Encosta	Encostada	Preenche	Preenchida	Contemporânea	Anterior	Posterior
----	----------	------------	-------	-------------	-------	---------	-------	---------	---------	-----------	----------	------------	---------------	----------	-----------

0141 0140
0162
0164
0179

UE	Sobrepõe	Sobreposta	Igual	Equivalente	Corta	Cortada	Trava	Travada	Encosta	Encostada	Preenche	Preenchida	Contemporânea	Anterior	Posterior
----	----------	------------	-------	-------------	-------	---------	-------	---------	---------	-----------	----------	------------	---------------	----------	-----------

0142 0143 0181



Unidade de Arqueologia da Universidade do Minho
Lista de UEs

Rua do Alcaide, 18-20

Identificação: 0001

Tipo: Sedimentar

Cronologia:

Sondagem: S.2

Plano: 1

Descrição: Nível de coloração castanha escura, com fragmentos de reboco, ferro e plástico. É pouco compacta.

Interpretação: Enchimento de nivelamento.

Classes dimensionais	Elementos macro-estruturais		Inclusões
Areia fina: G Limo: R	Litologia Granito	Morfologia Subangulosa	Matriz: Areno-limosa Compacidade: Pouco compacta Côr: 10YR 3/1 cinzento muito escuro
		Argamassa Ferro, plástico, reboco	

Identificação: 0002

Tipo: Construída

Cronologia:

Sondagem: S.2

Descrição: Mistura de cimento e pedra granítica de pequena dimensão.

Interpretação: Nível cimentado do quintal do edifício n°.18.

Material: Outro

Cimento e pedra

Identificação: 0003

Tipo: Construída

Cronologia:

Sondagem: S.2

Descrição: Tampa plástica

Interpretação: Tampa da caixa de esgoto

Material: Outro

Plástico

Identificação: 0004

Tipo: Construída

Cronologia:

Sondagem: S.2

Descrição: Coluna granítica de secção quadrangular

Interpretação: Pilar do alpendre do edifício n°.20.

Identificação: 0005

Tipo: Construída

Cronologia:

Sondagem: S.2

Plano:1

Descrição: Coluna granítica de secção quadrangular

Interpretação: Pilar

Identificação: 0006

Tipo: Construída

Cronologia:

Sondagem: S.2

Descrição: Secções de blocos em cimento que delimitam um canteiro no quintal.

Interpretação: Canteiro em cimento

Identificação: 0007

Tipo: Construída

Cronologia:

Sondagem: S.2

Descrição: Muro em tijolo agregado com cimento. Secciona o quintal na parte norte, sensivelmente a meio.

Interpretação: Muro divisório do quintal do edifício n.º.18

Material: Tijolo

Identificação: 0008

Tipo: Construída

Cronologia:

Sondagem: S.2

Descrição: Nível composto por pedra granítica, de médias dimensões (encosta ao murete UE0007).

Interpretação: Nível empedrado.

Material: Granito

Trabalhos Arqueológicos da U.A.U.M. / MEMÓRIAS, 97, 2020

Identificação: 0009

Tipo: Construída

Cronologia:

Sondagem: S.2

Plano:2

Descrição: Tubagem composta por quatro manilhas com encaixes "macho-fêmea" com juntas reforçadas com cimento.

Interpretação: Tubo de grés.

Material: Outro

Grés

Identificação: 0010

Tipo: Interface de ruptura

Cronologia:

Sondagem: S.2

Descrição: -

Interpretação: Vala de implementação do tubo de grés UE0009 e e caixa de águas UE0010.

Identificação: 0011

Tipo: Sedimentar

Cronologia:

Sondagem: S.2

Descrição: Aterro de matriz areno-limosa, de coloração cinzenta escura, pouco compacta. Apresenta inclusões de reboco, pontos de carvão e fragmentos de telha recentes à mistura com vidro, plástico, ferro e pedras de pequenas dimensões.

Interpretação: Enchimento da vala UE0010.

Classes dimensionais	Elementos macro-estruturais		Inclusões
	Litologia	Morfologia	
Areia fina: G	Granito	Subangulosa	Matriz: Areno-limosa Compacidade: Pouco compacta Côr: 7,5YR 4/1 cinzento claro
Limo: M			
			Carvões Telha Tijolo Plástico reboco, vidro, ferro

Identificação: 0012

Tipo: Sedimentar

Cronologia:

Sondagem:

S.2

Descrição: Enchimento de coloração branca de matriz argilo-arenosa, algo compacta. Apresenta inclusões de pedras de pequenas dimensões à mistura com veio de cal.

Interpretação: Enchimento de nivelamento.

Classes dimensionais	Elementos macro-estruturais		Inclusões
	Litologia	Morfologia	
Areia média: R	Granito	Subangulosa	Matriz: Argilo-arenosa Compacidade: Compacta Côr: 10YR 8/1 branco
Argila: M			
			Calhaus Cal

Identificação: 0013

Tipo: Sedimentar

Cronologia:

Sondagem: S.2

Plano:2

Descrição: Enchimento de matriz areno-limosa, de cor castanho claro, pouco compacto. Apresenta pedra miúda, fragmentos de material de construção e reboco, argamassa à mistura com pontos de carvão e restos de osso.

Interpretação: Aterro de nivelamento

Classes dimensionais	Elementos macro-estruturais		Inclusões
	Litologia	Morfologia	
Areia fina: M Limo: R	Granito	Subangulosa	Matriz: Limo arenosa Compacidade: Côr: 7,5YR 5/6 castanho-forte
			Argamassa Calhaus Carvões Ossos Telha Tijolo

Identificação: 0014

Tipo: Construída

Cronologia:

Sondagem: S.2

Plano:2

Descrição: Estrutura alinhada E/O, composta por pedra granítica de talhe irregular, de forma sub-rectangular, com marcas de broca mecânica. Algumas juntas apresentam cimento.

Interpretação: Murete do antigo quintal (do edifício n.º.20).

Material: Granito

Forma:

Argamassa: Cimento

Identificação: 0015

Tipo: Construída

Cronologia:

Sondagem: S.2

Plano:2

Descrição: Estrutura de secção rectangular, em cimento. No tardo são visíveis pedra de pequena dimensão e fragmentos de material de construção agregados por cimento.

Interpretação: Caixa de águas

Forma:

Argamassa: Cimento

Identificação: 0016

Tipo: Construída

Cronologia:

Sondagem: S.2

Descrição: Camada composta que agrega os blocos graníticos da estrutura UE0014.

Interpretação: Interstícios do murete UE0014.

Forma:

Argamassa: Cimento

Identificação: 0017

Tipo: Sedimentar

Cronologia:

Sondagem: S.2

Descrição: Camada de coloração acastanhada, algo compacta, de matriz areno-limosa. Apresenta alguns pontos de carvão disperso e alguns pontos o de argamassa amarelada.

Interpretação: Aterro de nivelamento.

Classes dimensionais	Elementos macro-estruturais		Inclusões
Areia fina: G Limo: R	Litologia Granito	Morfologia Subangulosa	Matriz: Areno-limosa Compacidade: Compacta Côr: 10YR 5/4 amarelo acastanhado
		Argamassa Carvões	

Identificação: 0018

Tipo: Construída

Cronologia:

Sondagem: S.2

Descrição: Revestimento em cimento das manilhas da drenagem.

Interpretação: Interstícios da drenagem UE0009.

Forma: Argamassa: Cimento

Identificação: 0019

Tipo: Construída

Cronologia:

Sondagem: S.2

Descrição: Estrutura com alinhamento N/S, composta por pedra granítica de média dimensão.

Interpretação: Nível de pedras (possível embassamento do murete UE0007).

Material: Granito

Identificação: 0020

Tipo: Interface de ruptura

Cronologia:

Sondagem: S.2

Descrição: -

Interpretação: Vala de desafecção de um poço.

Trabalhos Arqueológicos da U.A.L.M. / MEMÓRIAS, 97, 2020

Identificação: 0021

Tipo: Sedimentar

Cronologia:

Sondagem: S.2

Plano:3

Descrição: Camada de fraca compactidade (móvel), com colorações varáveis entre o rosa, esbranquiçado e castanho-acinzentado, onde se misturam fragmentos de telha, tijolo, pedras, reboco, osso e argamassa.

Interpretação: Enchimento da vala UE0020.

Classes dimensionais	Elementos macro-estruturais		Inclusões	
	Litologia	Morfologia		
Areia muito grosseira: R	Granito	Subangulosa	Matriz: Areno-argilosa	
Areia grosseira: M			Argamassa	Compacidade: Pouco compacta
Areia média: M			Calhaus	Côr: 7,5 YR 6/6 castanho avermelhado
Areia fina: G			Ossos	
Argila: M			Telha	
			Reboco	

Identificação: 0022

Tipo: Sedimentar

Cronologia:

Sondagem: S.2

Descrição: Enchimento de matriz areno-argilosa, algo compacta, de coloração amarela. São visíveis nódulos de argamassa alaranjada e rosa à mistura com um ou outro fragmento de material de construção e pedra miúda.

Interpretação: Aterro de nivelamento.

Classes dimensionais	Elementos macro-estruturais		Inclusões
	Litologia	Morfologia	
Areia fina: G	Granito	Subangulosa	Matriz: Areno-argilosa
Argila: R			Argamassa
			Côr: 10YR 6/8 castanho amarelado
			Telha
			Tijolo

Identificação: 0023

Tipo: Interface de ruptura

Cronologia:

Sondagem: S.2

Descrição: -

Interpretação: Vala de implementação do pilar UE0004.

Identificação: 0024

Tipo: Sedimentar

Cronologia:

Sondagem:

S.2

Descrição: Aterro composto por areias grosseiras, pouco compacta. São visíveis alguns nódulos de cimento e reboco.

Interpretação: Enchimento da vala UE0023.

Classes dimensionais	Elementos macro-estruturais		Inclusões
	Litologia	Morfologia	
Areia grosseira: M			Matriz: Arenosa
Areia média: G			Cimento e reboco
			Côr: 10YR 4/2 cinzento acastanhado escuro

Identificação: 0025

Tipo: Interface de ruptura

Cronologia:

Sondagem: S.2

Descrição: -

Interpretação: Vala de implementação do pilar UE0005.

Identificação: 0026

Tipo: Sedimentar

Cronologia:

Sondagem: S.2

Descrição: Aterro de coloração acinzentada, pouco compacta de matriz areno-limosa. São visíveis pontos de carvão, nódulos de argamassa amarela e fragmentos d material de construção.

Interpretação: Enchimento da vala UE0025.

Classes dimensionais	Elementos macro-estruturais		Inclusões
Areia fina: G Limo: R	Litologia Granito	Morfologia Subangulosa	Matriz: Areno-limosa Compacidade: Pouco compacta Côr: 10YR 3/2 cinzento acastanhado muito escuro
		Argamassa Carvões Telha Tijolo	

Identificação: 0027

Tipo: Construída

Cronologia:

Sondagem: S.2

Descrição: Bloco granítico com 0,87 x 0,10m, embora apenas seja visível a extremidade poente.

Interpretação: Sapata do pilar UE0004.

Material: Granito

Identificação: 0028

Tipo: Construída

Cronologia:

Sondagem: S.2

Descrição: Nível composto por pedra granítica de forma irregular, de médias dimensões. Apresentam alguns grau de arredondamento nas arestas. Encosta ao alicerce UE0027.

Interpretação: Empredado

Aparelho: Outro

Material: Granito

Irregular

Tratamento:

Trabalhos Arqueológicos da U.A.U.M. / MEMÓRIAS, 91, 2020

Identificação: 0029

Tipo: Sedimentar

Cronologia:

Sondagem: S.2

Planta:3

Descrição: Camada de coloração cinzenta, de matriz limo-arenosa, pouco compacta. Apresenta alguma pedra de grandes dimensões de granito à mistura com alguns quartzos e lascas de xisto; são visíveis pequenos seixos e material de construção fragmentado. O último terço da camada apresenta acumulações de bolsas de areia mais grosseira.

Interpretação: Enchimento de nivelamento.

Classes dimensionais	Elementos macro-estruturais		Inclusões		
Areia grosseira: M	Litologia	Morfologia	Matriz: Limo arenosa Compacidade: Pouco compacta Côr: 10YR 5/2 cinzento acastanhado		
Areia média: M				Subangulosa	
Areia fina: R					Argamassa
Limo: G					

Identificação: 0030

Tipo: Construída

Cronologia:

Sondagem: S.1

Plano:1

Descrição: Parede interior com orientação N/S, constituída por pedra granítica rebocada e agregada por cimento.

Interpretação: Parede oeste da adega.

Material: Granito

Identificação: 0031

Tipo: Construída

Cronologia:

Sondagem: S.1

Descrição: Bloco granítico de secção quadrangular.

Interpretação: Pilar norte da adega

Identificação: 0032

Tipo: Construída

Cronologia:

Sondagem: S.1

Descrição: Bloco em granito, de secção quadrada.

Interpretação: Pilar intermédio da adega (edifício n.º.18).

Identificação: 0033

Tipo: Sedimentar

Cronologia:

Sondagem: S.1

Descrição: Fina camada cimentada, de coloração esbranquiçada

Interpretação: Nível de circulação da adega (edifício n°.18).

Classes dimensionais**Elementos macro-estruturais****Inclusões****Litologia****Morfologia**

Matriz:

Compacidade:

Côr:

Identificação: 0034

Tipo: Sedimentar

Cronologia:

Sondagem: S.1

Plano:1

Descrição: Aterro de matriz areno-limosa, algo compacto de coloração cinzenta escura. Apresenta pedra miúda e material de construção fragmentado.

Interpretação: Enchimento de nivelamento.

Classes dimensionais**Elementos macro-estruturais****Inclusões**

Areia fina: G

Limo: R

Litologia

Granito

Morfologia

Subangulosa

Calhaus

Telha

Tijolo

Matriz: Areno-limosa

Compacidade: Pouco compacta

Côr: 10YR 3/2 cinzento acastanhado muito escuro

Identificação: 0035

Tipo: Sedimentar

Cronologia:

Sondagem: S.3

Descrição: Nível cimentado de coloração cinzenta clara.

Interpretação: Nível de circulação do quintal (edifício n°.20).

Classes dimensionais**Elementos macro-estruturais****Inclusões****Litologia****Morfologia**

Matriz:

Compacidade:

Côr:

Identificação: 0036

Tipo: Sedimentar

Cronologia:

Sondagem:

S.3

Descrição: Aterro de matriz arenosa, compacto, de coloração cinzenta escura com alguns nódulos de argamassa.

Interpretação: Enchimento de nivelamento (sob UE0035).

Classes dimensionais**Elementos macro-estruturais****Inclusões**

Areia grosseira: G

Areia média: M

Areia fina: G

Litologia**Morfologia**

Argamassa

Matriz: Arenosa

Compacidade: Compacta

Côr: 10YR 3/1 cinzento muito escuro

Identificação: 0037

Tipo: Sedimentar

Cronologia:

Sondagem: S.2 S.3

Descrição: Camada de matriz arenosa, de cor cinzenta, pouco compacta. Apresenta pontos de carvão disperso, fragmentos de material de construção e nódulos de argamassa bege e amarelada.

Interpretação: Aterro de nivelamento.

Classes dimensionais	Elementos macro-estruturais		Inclusões
Areia média: M Areia fina: G	Litologia Granito	Morfologia Subangulosa	Matriz: Arenosa Compacidade: Pouco compacta Côr: 10YR 5/1 cinzento
			Argamassa Carvões Telha Tijolo

Identificação: 0038

Tipo: Sedimentar

Cronologia:

Sondagem: S.3

Descrição: Camada constituída por sedimentos areno-limosos, algo compactos de cor amarelada. Integra bastantes elementos pétreos de granito, tijolo, telha e argamassa amarela.

Interpretação: Aterro de nivelamento.

Classes dimensionais	Elementos macro-estruturais		Inclusões
Areia grosseira: R Areia média: R Areia fina: G Limo: R	Litologia Granito	Morfologia Subangulosa	Matriz: Areno-limoso Compacidade: Compacta Côr: 10YR 7/8 amarelo
			Argamassa Calhaus Telha Tijolo

Identificação: 0039

Tipo: Sedimentar

Cronologia:

Sondagem: S.3

Descrição: Aterro de matriz areno-limoso, pouco compacta de cor castanho escuro. Apresenta grande concentração de pedra granítica de grande dimensão, material de construção fragmentado, algum quartzo, nódulos de argamassa amarela, restos de 'opus signinum' e pontos de carvão disperso.

Interpretação: Enchimento de nivelamento.

Classes dimensionais	Elementos macro-estruturais		Inclusões
Areia grosseira: M Areia média: R Areia fina: G Limo: R	Litologia Granito Quartzo	Morfologia Subangulosa	Matriz: Areno-limoso Compacidade: Pouco compacta Côr: 10YR 3/3 castanho escuro
			Argamassa Carvões Telha Tijolo

Identificação: 0040

Tipo: Construída

Cronologia:

Sondagem: S.3

Descrição: Camada de matriz arenosa, pouco compacta e cor cinzento escuro. São visíveis algumas pedras de pequena dimensão, material de construção e alguns fragmento de ferro e pontos de carvão disperso.

Interpretação: Enchimento da vala UE0041.

Identificação: 0041

Tipo: Interface de ruptura

Cronologia:

Sondagem: S.3

Descrição: -

Interpretação: Vazadouro (vala de entulho recente).

Identificação: 0042

Tipo: Sedimentar

Cronologia:

Sondagem: S.2

Plano:5

Descrição: Camada de matriz arenosa, de cor tendencialmente amarelada, dada a alternância de veios mais esbranquiçados ou cinzentos escuros (e limosos). Apresenta alguma pedra de média dimensão e material laterício fragmentado à mistura com um outro quartzo algo rolado e veios ferruginosos.

Interpretação: Enchimento de nivelamento.

Classes dimensionais	Elementos macro-estruturais		Inclusões
	Litologia	Morfologia	
Areia fina: G Limo: R	Granito Quartzo	Arredondada	Matriz: Areno-limosa Compacidade: Pouco compacta Côr: 10YR 6/6 amarelo acastanhado
		Calhaus Telha Tijolo veios ferruginosos	

Identificação: 0043

Tipo: Sedimentar

Cronologia:

Sondagem: S.2

Plano:6

Descrição: Nível compacto de cor castanho claro, de fina espessura. Apresenta matriz areno-limosa, com pontos esbranquiçados e negros de argamassa.

Interpretação: Piso térreo.

Classes dimensionais	Elementos macro-estruturais		Inclusões
	Litologia	Morfologia	
Areia fina: G Limo: R			Matriz: Areno-limosa Compacidade: Endurecida Côr: 10YR 5/6 castanho amarelado
		Argamassa	

Identificação: 0044

Tipo: Sedimentar

Cronologia:

Sondagem: S.2

Plano:6

Descrição: Enchimento de cor esbranquiçado, composto por areias finas, de fraca compacidade, onde são visíveis algumas pedras graníticas de pequena dimensão.

Interpretação: Enchimento de nivelamento (sob o piso UE0043).

Classes dimensionais	Elementos macro-estruturais		Inclusões
	Litologia	Morfologia	
Areia fina: G			Matriz: Arenosa Compacidade: Côr: 10YR 7/4 castanho muito pálido
		Areia	

Identificação: 0045

Tipo: Sedimentar

Cronologia:

Sondagem: S.2

Descrição: Nível de alteração granítica

Interpretação: Saibro.

Classes dimensionais	Elementos macro-estruturais		Inclusões
	Litologia	Morfologia	
			Matriz: Compacidade: Côr:

Identificação: 0046

Tipo: Sedimentar

Cronologia:

Sondagem: S.2

Plano:6

Descrição: Camada limo-arenosa, algo compacta, castanha clara. Não apresenta inclusões de qualquer tipo.

Interpretação: Aterro de nivelamento.

Classes dimensionais	Elementos macro-estruturais		Inclusões
	Litologia	Morfologia	
Areia fina: R Limo: G			Matriz: Limo arenosa Compacidade: Compacta Côr: 10YR 6/3 castanho pálido

Identificação: 0047

Tipo: Sedimentar

Cronologia:

Sondagem:

S.2

Descrição: Camada de matriz arenosa, pouco compacta com alguma concentração de pedra miúda e material de construção fragmentado. Apresenta uma coloração castanha.

Interpretação: Enchimento de nivelamento.

Classes dimensionais	Elementos macro-estruturais		Inclusões
	Litologia	Morfologia	
Areia grosseira: G Areia média: G Areia fina: R	Granito	Subangulosa	Matriz: Arenosa Compacidade: Pouco compacta Côr: 10YR 4/3 castanho
			Calhaus Telha Tijolo

Identificação: 0048

Tipo: Sedimentar

Cronologia:

Sondagem: S.3

Descrição: Camada de matriz arenosa, algo compact. São visíveis pedras de pequenas dimensões, com material laterício, algumas manchas de argamassa amarelada e cor de rosa à mistura com alguns nódulos de "opus signinum".

Interpretação: Aterro de nivelamento.

Classes dimensionais	Elementos macro-estruturais		Inclusões
	Litologia	Morfologia	
Areia média: M Areia fina: G	Granito	Subangulosa	Matriz: Arenosa Compacidade: Compacta Côr: 10YR 4/3 castanho
			Argamassa Telha Tijolo

Identificação: 0049

Tipo: Sedimentar

Cronologia:

Sondagem: S.3

Descrição: Estrutura algo tosca, orientada O/E, composta por pedra granítica de média e pequena dimensão, de forma irregular que apenas exhibe uma única fiada voltada a sul.

Interpretação: Murete de sustentação de terras.

Classes dimensionais**Elementos macro-estruturais****Inclusões****Litologia****Morfologia**

Matriz:

Compacidade:

Côr:

Identificação: 0050

Tipo: Sedimentar

Cronologia:

Sondagem: S.1

Descrição: Camada de matriz areno-limosa, pouco compacta de cor cinzenta escura. Apresenta material laterício fragmentado, uma ou outra pedra miúda e reboco branco.

Interpretação: Enchimento de nivelamento.

Classes dimensionais**Elementos macro-estruturais****Inclusões**

Areia fina: G

Limo: R

Litologia

Granito

Morfologia

Subangulosa

Matriz: Areno-limosa

Compacidade: Pouco compacta

Côr: 10YR 5/1 cinzento

Calhaus
Telha
Tijolo
Reboco**Identificação: 0051**

Tipo: Sedimentar

Cronologia:

Sondagem: S.1

Descrição: Nível areno-limoso, pouco compacto de cor cinzenta. Apresenta algum material de construção de tipologia romana, algum dele moído e algum quartzo, contudo, no geral é um nível algo limpo.

Interpretação: Aterro de nivelamento.

Classes dimensionais**Elementos macro-estruturais****Inclusões**

Areia média: M

Areia fina: G

Limo: R

Litologia

Quartzo

Morfologia

Subangulosa

Matriz: Areno-limosa

Compacidade: Pouco compacta

Côr: 10YR 3/3 castanho escuro

Calhaus
Telha
Tijolo**Identificação: 0052**

Tipo: Sedimentar

Cronologia:

Sondagem: S.1

Descrição: Enchimento de matriz arenosa, pouco compacta de cor amarelo escuro. Apresenta alguma concentração de pedra granítica de pequena dimensão e material de construção fragmentado.

Interpretação: Aterro de nivelamento.

Classes dimensionais**Elementos macro-estruturais****Inclusões**

Areia média: M

Areia fina: G

Litologia**Morfologia**

Subangulosa

Matriz: Arenosa

Compacidade: Pouco compacta

Côr:

Telha
Tijolo

Identificação: 0053

Tipo: Construída

Cronologia:

Sondagem: S.1

Descrição: Bloco granítico de grandes dimensões, de forma sub-retangular de talhe irregular.

Interpretação: Embassamento do pilar UE0032.

Material: Granito

Embassamento

Tratamento:

Identificação: 0054

Tipo: Construída

Cronologia:

Sondagem: S.1

Descrição: Estrutura orientada E/O composta por grandes monolitos de granito de forma e talhe irregulares (pedra partida). Integra também pedra afeiçãoada de grandes dimensões).

Interpretação: Reforço do pilar UE0032 (estrutura de contenção entre a parede e o pilar)

Material: Granito

Reforço/contenção

Tratamento:

Identificação: 0055

Tipo: Sedimentar

Cronologia:

Sondagem: S.2 S.3

Descrição: Aterro de matriz areno-limosa, pouco compacta, de cor cinzeta. Apresenta algum material de construção fragmentado à mistura com um ou outro ponto de carvão disperso.

Interpretação: Aterro de nivelamento (sob UE0038).

Classes dimensionais	Elementos macro-estruturais		Inclusões
	Litologia	Morfologia	
Areia média: R			Matriz: Areno-limosa
Areia fina: G			Compacidade: Pouco compacta
Limo: R			Côr: 10YR 4/1 cinzento escuro
			Carvões
			Telha
			Tijolo

Identificação: 0056

Tipo: Interface de ruptura

Cronologia:

Sondagem: S.2

Descrição: -

Interpretação: Rego aberto no saibro (par condução de águas)

Identificação: 0057

Tipo: Interface de ruptura

Cronologia:

Sondagem: S.2

Descrição: -

Interpretação: Vala para colocação das drenagens do quintal (edifício n°.18).

Identificação: 0058

Tipo: Sedimentar

Cronologia:

Sondagem:

S.2

Descrição: Aterro composto por areias grosseiras de cor cinza escuro, móvel. Apresenta algumas pedras miúdas e nódulos de reboco branco.

Interpretação: Enchimento da val UE0057.

Classes dimensionais	Elementos macro-estruturais		Inclusões
	Litologia	Morfologia	
Areia grosseira: R Areia média: M			Matriz: Arenosa Compacidade: Móvel Côr: 10YR 4/1 cinzento escuro
			Telha Tijolo

Identificação: 0059

Tipo: Sedimentar

Cronologia:

Sondagem: S.2

Perfil: Oeste

Descrição: Aterro de matriz essencialmente arenosa, embora sejam visíveis veios limosos mais compactos; apresenta uma coloração cinzenta com concentração de fragmentos de tijolos e pedras na parte superior.

Interpretação: Enchimento de nivelamento.

Classes dimensionais	Elementos macro-estruturais		Inclusões
	Litologia	Morfologia	
Areia grosseira: R Areia média: M Areia fina: G Limo: R	Granito	Subangulosa	Matriz: Areno-limosa Compacidade: Pouco compacta Côr: 10YR 5/1 cinzento
			Areia Calhaus Limo Telha Tijolo

Identificação: 0060

Tipo: Sedimentar

Cronologia:

Sondagem: S.1

Descrição: Aterro de matriz areno-limosa de cor castanha, pouco compacta. Apresenta pouca pedra miúda, à mistura com um ou outro ponto de carvão disperso.

Interpretação: Enchimento de nivelamento.

Classes dimensionais	Elementos macro-estruturais		Inclusões
	Litologia	Morfologia	
Areia fina: G Limo: R	Granito	Subangulosa	Matriz: Areno-limosa Compacidade: Pouco compacta Côr: 10YR 4/3 castanho
			Calhaus Carvões

Identificação: 0061

Tipo: Sedimentar

Cronologia:

Sondagem: S.3

Descrição: Camada arenosa, algocompacta de cor castanha. Apenas apresenta uma ou outra apedra granítica de média dimensão.

Interpretação: Enchimento de nivelamento.

Classes dimensionais	Elementos macro-estruturais		Inclusões
	Litologia	Morfologia	
Areia média: R Areia fina: G	Granito	Subangulosa	Matriz: Arenosa Compacidade: Compacta Côr: 10YR 4/3 castanho

Identificação: 0062

Tipo: Sedimentar

Cronologia:

Sondagem: S.1

Descrição: Camada de matriz areno-limosa, algo compacta onde se alternam níveis de cor castanho-avermelhado (mais limosos), e outros de cor amarela e acinzentada. Apresenta alguma telha de tijolo fragmentado à mistura com pedra miúda.

Interpretação: Aterro de nivelamento.

Classes dimensionais	Elementos macro-estruturais		Inclusões
	Litologia	Morfologia	
Areia média: G Areia fina: R Limo: R	Granito	Subangulosa	Matriz: Areno-limosa Compacidade: Compacta Côr: 7,5YR 4/6 castanho forte e 7,5YR 6/4 castanho claro
		Argamassa Calhaus Telha Tijolo	

Identificação: 0063

Tipo: Sedimentar

Cronologia:

Sondagem: S.3

Descrição: Aterro compacto, areno-limoso, de coloração castanho amarelado. Apresenta nódulos de argamassa avermelhada e amarela à mistura co pedra miúda de granito, quartzo e xisto, material de construção fragmentado, pontos de carvão, alguns seixos rolados e veios de areia.

Interpretação: Enchimento de nivelamento.

Classes dimensionais	Elementos macro-estruturais		Inclusões
	Litologia	Morfologia	
Blocos:R Areia fina: G Limo: M	Granito Xisto Quartzo	Subangulosa	Matriz: Areno-limosa Compacidade: Compacta Côr: 10YR 4/4 castanho amarelado escuro
		Argamassa Blocos Calhaus Carvões Telha Tijolo	

Identificação: 0064

Tipo: Sedimentar

Cronologia:

Sondagem: S.3

Plano:4

Descrição: Camada de areia fina, muito compacta, de cor amarela, com uma ou outra pedra miúda.

Interpretação: Enchimento de nivelamento (saibro deposto).

Classes dimensionais	Elementos macro-estruturais		Inclusões
	Litologia	Morfologia	
			Matriz: Arenosa

Blocos:4
Areia média: M
Areia fina: G

Granito

Subangulosa

Calhaus

Compacidade: Compacta
Côr: 10YR 8/8 amarelo

Trabalhos Arqueológicos da U.A.U.M. / MEMÓRIAS, 97, 2020

Identificação: 0065

Tipo: Interface de ruptura

Cronologia:

Sondagem: S.3

Plano:4

Descrição: -

Interpretação: Rego aberto no saibro.

Identificação: 0066

Tipo: Sedimentar

Cronologia:

Sondagem: S.3

Descrição: Camada muito compacta com alternância de veios argilosos de cor laranja e cinzento-escuro, com veios arenosos de cor amarela. É algo compacta e apresenta alguma pedra, tijolo fragmentado, carvões e nódulos de argamassa avermelhada.

Interpretação: Enchimento de nivelamento.

Classes dimensionais	Elementos macro-estruturais		Inclusões
Areia fina: M Argila: R	Litologia Granito	Morfologia Subangulosa	Matriz: Argilo-arenosa Compacidade: Muito compacta Côr: 10YR 6/6 amarelo acastanhado
			Argamassa Carvões Tijolo

Identificação: 0067

Tipo: Sedimentar

Cronologia:

Sondagem: S.3

Descrição: Camada argilo-arenosa, de cor castanha um pouco compacta. Apresenta pedra de grande quantidade de média e grande dimensão e material de construção fragmentado.

Interpretação: Enchimento do rego UE0065.

Classes dimensionais	Elementos macro-estruturais		Inclusões
Areia fina: M Argila: G	Litologia Granito	Morfologia Subangulosa	Matriz: Argilo-arenosa Compacidade: Compacta Côr: 10YR 4/4 castanho amarelado escuro
			Telha Tijolo

Identificação: 0068

Tipo: Sedimentar

Cronologia:

Sondagem: S.1

Descrição: Aterro de cor bege, bastante compacta, de matriz arenosa; são visíveis algumas pedras de pequena e média dimensão.

Interpretação: Enchimento de nivelamento.

Classes dimensionais	Elementos macro-estruturais		Inclusões
Areia média: M Areia fina: G	Litologia Granito	Morfologia Subangulosa	Matriz: Arenosa Compacidade: Compacta Côr: 10YR 6/4 castanho amarelado claro

Identificação: 0069

Tipo: Sedimentar

Cronologia:

Sondagem: S.1

Descrição: Camada de cor cinzenta, algo compacta, com alguma pedra de pequena dimensão, à mistura com material de construção fragmentado. Tem matriz areno-limosa.

Interpretação: Enchimento de nivelamento.

Classes dimensionais	Elementos macro-estruturais		Inclusões
	Litologia	Morfologia	
Limo: M Argila: G	Granito	Subangulosa	Matriz: Argilo-limosa Compacidade: Muito compacta Côr: 10YR 5/6 castanho amarelado
		Argila Calhaus Telha Tijolo	

Identificação: 0070

Tipo: Interface de ruptura

Cronologia:

Sondagem:

S.1

Descrição: -

Interpretação: Vala de entulhos recentes.

Identificação: 0071

Tipo: Sedimentar

Cronologia:

Sondagem: S.1

Descrição: Camada com bastante pedra e tijolo-burro à mistura com nódulos de reboco de cor esbranquiçada e amarelada. Apresenta fraca compacidade.

Interpretação: Enchimento de nivelamento.

Classes dimensionais	Elementos macro-estruturais		Inclusões
	Litologia	Morfologia	
Areia grosseira: R Areia média: M Areia fina: R	Granito	Subangulosa	Matriz: Arenosa Compacidade: Pouco compacta Côr: 10YR 5/2 cinzento acastanhado
		Calhaus Telha Tijolo Reboco	

Identificação: 0072

Tipo: Sedimentar

Cronologia:

Sondagem: S.1

Descrição: Nível composto essencialmente de restos de reboco de cor branca.

Interpretação: Enchimento de nivelamento.

Classes dimensionais	Elementos macro-estruturais		Inclusões
	Litologia	Morfologia	
Areia fina: G Argila: R			Matriz: Areno-argilosa Compacidade: Pouco compacta Côr: 10YR 4/3 castanho
		Reboco	

Identificação: 0073

Tipo: Sedimentar

Cronologia:

Sondagem: S.1

Descrição: Terra de cor castanha, pouco compacta de matriz areno-limosa com uma ou outra pedra de pequena dimensão.

Interpretação: Interstícios do reforço UE0054.

Classes dimensionais	Elementos macro-estruturais		Inclusões
	Litologia	Morfologia	
Areia fina: G Limo: R	Granito	Subangulosa	Matriz: Areno-limosa Compacidade: Pouco compacta Côr: 10YR 4/3 castanho
		Calhaus	

Identificação: 0074

Tipo: Sedimentar

Cronologia:

Sondagem: S.1

Perfil: Oeste

Descrição: Areia fina, algo compacta de cor esbranquiçada.

Interpretação: Nivel de areia.

Classes dimensionais	Elementos macro-estruturais		Inclusões
	Litologia	Morfologia	
Areia fina: G			Matriz: Arenosa Compacidade: Compacta Côr: 10YR 7/4 castanho muito pálido

Identificação: 0075

Tipo: Sedimentar

Cronologia:

Sondagem: S.1

Descrição: Camada pouco compacta, de cor cinzenta, de matriz areno-limosa. Apresenta poucas inclusões, ainda que seja visível uma ou outra pedra de granito.

Interpretação: Enchimento de nivelamento.

Classes dimensionais	Elementos macro-estruturais		Inclusões
	Litologia	Morfologia	
Areia fina: G Limo: R	Granito	Subangulosa	Matriz: Compacidade: Côr:
		Calhaus	

Identificação: 0076

Tipo: Sedimentar

Cronologia:

Sondagem: S.1

Descrição: Aterro de cor cinzenta, de matriz areno-limosa, pouco compacta, com bastantes pontos de carvão disperso, à mistura com uma ou outra pedra de granito e fragmento de material de construção.

Interpretação: Enchimento de nivelamento.

Classes dimensionais	Elementos macro-estruturais		Inclusões
	Litologia	Morfologia	
Areia fina: G Limo: R	Granito	Subangulosa	Matriz: Areno-limosa Compacidade: Pouco compacta Côr: 10YR 4/1 cinzento escuro
		Calhaus Carvões Telha Tijolo	

Identificação: 0077

Tipo: Sedimentar

Cronologia:

Sondagem: S.1

Descrição: Camada areno-limosa, pouco compacta, de cor castanho-amarelado. Apresenta material de construção moído e bastante fragmentado, com alguma pedra de pequena dimensão de granito.

Interpretação: Enchimento de nivelamento.

Classes dimensionais	Elementos macro-estruturais		Inclusões
	Litologia	Morfologia	
Areia fina: G Limo: R	Granito	Subangulosa	Matriz: Areno-limosa Compacidade: Pouco compacta Côr: 10YR 4/4 castanho amarelado escuro
		Calhaus Telha Tijolo	

Identificação: 0078

Tipo: Sedimentar

Cronologia:

Sondagem: S.1

Descrição: Aterro de cor castanho escuro de matriz areno-argilosa, algo compacta; são visíveis pedras de média dimensão acumuladas na base da camada à mistura com material laterício fragmentado.

Interpretação: Enchimento de nivelamento.

Classes dimensionais	Elementos macro-estruturais		Inclusões
	Litologia	Morfologia	
Areia fina: G Argila: R	Granito	Subangulosa	Matriz: Areno-argilosa Compacidade: Pouco compacta Côr: 10YR 5/4 amarelo acastanhado
		Calhaus Telha Tijolo	

Identificação: 0079

Tipo: Interface de ruptura

Cronologia:

Sondagem: S.1

Descrição: -

Interpretação: Val de entulhos recentes.

Identificação: 0080

Tipo: Sedimentar

Cronologia:

Sondagem: S.1

Descrição: Camada de matriz areno-limosa, móvel, essencialmente de cor castanha. Apresenta tijolo moderno partido, nódulos de reboco e cal branca, fios de electricidade e de plástico, alguma pedra miúda e ossos.

Interpretação: Enchimento da vala UE0079.

Classes dimensionais	Elementos macro-estruturais		Inclusões
	Litologia	Morfologia	
Areia grosseira: R Areia média: M Areia fina: G	Granito	Subangulosa	Matriz: Arenosa Compacidade: Pouco compacta Côr: 10YR 5/3 castanho
		Calhaus Ossos Tijolo Plástico, reboco	

Identificação: 0081

Tipo: Interface de ruptura

Cronologia:

Sondagem: S.1

Descrição: -

Interpretação: Vala de implementação dos alicerces UEs0054 e 0083.

Identificação: 0082

Tipo: Sedimentar

Cronologia:

Sondagem:

S.1

Descrição: Enchimento caracterizado pela alternância de distintos níveis argilosos (constituídos por terras cinzentas e amarelas algo compactas), arenosos (de cor castanha clara, pouco compactos), níveis de telha recente fragmentada, bolsas de reboco branco, pedra e tijolo partido.

Interpretação: Enchimento da vala UE0081.

Classes dimensionais	Elementos macro-estruturais		Inclusões
	Litologia	Morfologia	
Areia muito grosseira: 4	Granito	Subangulosa	Matriz: Argilo-arenosa Compacidade: Compacta Côr: 10YR 6/6 amarelo acastanhado
Areia grosseira: R			
Areia média: M			
Areia fina: M			
Argila: G			
			Argamassa Calhaus Carvões Telha Reboco

Identificação: 0083

Tipo: Construída

Cronologia:

Sondagem: S.1

Descrição: Bloco granítico de forma quadrangular.

Interpretação: Possível alicerce do canto da parede UE0030.

Identificação: 0084

Tipo: Construída

Cronologia:

Sondagem: S.3

Descrição: Nível de cor rosa, mal conservado, bastante compacto, de matriz arenosa.

Interpretação: Nível de circulação do antigo espaço ajardinado do edifício n°.20.

Trabalhos Arqueológicos da U.A.U.M. / MEMÓRIAS, 97, 2020

Identificação: 0085

Tipo: Sedimentar

Cronologia:

Sondagem: S.3

Descrição: Aterro de cor amarela, algo compacto, de matriz arenosa sem inclusões visíveis.

Interpretação: Nível de saibro deposto.

Classes dimensionais	Elementos macro-estruturais		Inclusões
	Litologia	Morfologia	
Areia média: R Areia fina: G			Matriz: Arenosa Compacidade: Compacta Côr: 10YR 8/8 amarelo

Identificação: 0086

Tipo: Interface de ruptura

Cronologia:

Sondagem: S.3

Descrição: -

Interpretação: Vala para extração de saibro

Identificação: 0087

Tipo: Sedimentar

Cronologia:

Sondagem: S.1

Descrição: Nível de areia fina, de cor esbranquiçada, compacto.

Interpretação: Veio de areia.

Classes dimensionais	Elementos macro-estruturais		Inclusões
	Litologia	Morfologia	
Areia fina: G			Matriz: Arenosa Compacidade: Compacta Côr: 10YR 7/4 castanho muito pálido

Identificação: 0088

Tipo: Sedimentar

Cronologia:

Sondagem: S.1

Perfil: E

Descrição: Camada de matriz arenosa, de cor castanha, com bastantes nódulos de argamassa rosa. É algo compacto.

Interpretação: Enchimento de nivelamento.

Classes dimensionais	Elementos macro-estruturais		Inclusões
	Litologia	Morfologia	
Areia média: M Areia fina: R			Matriz: Arenosa Compacidade: Compacta Côr: 10YR 4/3 castanho
			Argamassa

Identificação: 0089

Tipo: Construída

Cronologia:

Sondagem: Acompanhamento

Descrição: Remodelação de parede constituída por pedra miúda e material laterício de construção colmatado com terra.

Interpretação: Remate da parede UE093.

Aparelho: Alvenaria irregular

Material: Granito

Material laterício

Tratamento: Em bruto

Inclusões: Materiais de Construção

Raio:

Identificação: 0090

Tipo: Construída

Cronologia:

Sondagem: Acompanhamento

Descrição: Caleira de secção em U em barro vermelho.

Interpretação: Caleira associada ao muro UE089.

Aparelho: Alvenaria regular

Material: Argila-barro

Tratamento: Esculpido

Identificação: 0091

Tipo: Sedimentar

Cronologia:

Sondagem: Acompanhamento

Descrição: Camada sedimentar endurecida de matriz arenosa, com inclusões de fragmentos de material laterício muito fragmentado e elementos graníticos de pequena dimensão, cor castanha escura e superfície polida.

Interpretação: Pavimento.

Classes dimensionais	Elementos macro-estruturais		Inclusões
	Litologia	Morfologia	
Blocos:M	Granito	Subarredondada	Matriz: Arenosa Compacidade: Endurecida Côr: Castanha escura

Identificação: 0092

Tipo: Sedimentar

Cronologia:

Sondagem: Acompanhamento

Descrição: Camada de cor castanha de matriz arenosa com grão médio, pouco compacta e inclusões de diversos materiais.

Interpretação: Aterro.

Classes dimensionais	Elementos macro-estruturais		Inclusões
	Litologia	Morfologia	
Areia muito grosseira: R Areia grosseira: R Areia média: G	Granito	Angulosa	Matriz: Arenosa Compacidade: Pouco compacta Côr: Castanho Blocos Carvões Cerâmicas Telha Tijolo

Identificação: 0093

Tipo: Construída

Cronologia:

Sondagem: Acompanhamento

Plano:1

Descrição: Muro com cunhal retangular como remate, constituído por blocos graníticos de pedra regular colmatados com argamassa de cor amarela.

Interpretação: Parede norte da cloaca UEs093 e 094.

Aparelho: Alvenaria regular

Material: Granito

Tratamento: Picado

Forma:

Argamassa: Saibro

Inclusões: Cerâmica

Material de construção

Raio:

Identificação: 0094

Tipo: Construída

Cronologia:

Sondagem:

Acompanhamento

Plano:2

Descrição: Alinhamento pétreo de pedra bem enquadrada à mesma cota.

Interpretação: Parede sul da cloaca UEs093 e 094.

Aparelho: Alvenaria regular

Material: Granito

Tratamento: Picado

Forma:

Argamassa: Saibro

Identificação: 0095

Tipo: Construída

Cronologia:

Sondagem: Acompanhamento

Plano:2

Descrição: Monólito.

Interpretação: Tampa da cloaca UEs093 e 094.

Material: Granito

Tratamento: Picado

Alisado

Identificação: 0096

Tipo: Sedimentar

Cronologia:

Sondagem: Acompanhamento

Descrição: Camada de cor castanha, limo-argilosa, com elementos pétreos incluídos.

Interpretação: Enchimento da cloaca UEs093 e 094.

Classes dimensionais	Elementos macro-estruturais		Inclusões
	Litologia	Morfologia	
Areia média: R			Matriz: Limo argilosa
Areia fina: M			Compacidade: Compacta
Limo: R			Côr: Castanha

Identificação: 0097

Tipo: Construída

Cronologia:

Sondagem: Acompanhamento

Plano:2

Descrição: Empedrado.

Interpretação: Leito pétreo da cloaca UEs093 e 094.

Aparelho: Alvenaria irregular

Material: Granito

Tratamento: Alisado

Identificação: 0098

Tipo: Sedimentar

Cronologia:

Sondagem: Acompanhamento

Perfil:Sul

Descrição: Camada de entulho de obra.

Interpretação: Enchimento da vala de saque UE177.

Classes dimensionais	Elementos macro-estruturais		Inclusões
	Litologia	Morfologia	
Blocos:M Areia muito grosseira: G Areia grosseira: M Areia média: M			Matriz: Arenosa Compacidade: Pouco compacta Côr: Castanho escura

Identificação: 0099

Tipo: Sedimentar

Cronologia:

Sondagem: Acompanhamento

Plano:3

Descrição: Camada de cor castanha, de matriz areno-limosa, com inclusões de elementos pétreos de média dimensão.

Interpretação: Nível de derrube da cloaca UEs093 e 094.

Classes dimensionais	Elementos macro-estruturais		Inclusões
	Litologia	Morfologia	
Areia média: M Areia fina: M			Matriz: Areno-limosa Compacidade: Compacta Côr: Castanha

Identificação: 0100

Tipo: Sedimentar

Cronologia:

Sondagem: Acompanhamento

Plano:3

Descrição: Camada de cor castanha, de matriz areno-limosa, compacta, com inclusões de elementos muito fragmentados e de pequena dimensão.

Interpretação: Enchimento da vala UE101.

Classes dimensionais	Elementos macro-estruturais		Inclusões
	Litologia	Morfologia	
Areia média: M Areia fina: G	Granito	Subangulosa	Matriz: Areno-limosa Compacidade: Compacta Côr: Castanha

Identificação: 0101

Tipo: Interface de ruptura

Cronologia:

Sondagem: Acompanhamento

Plano:3

Descrição: Interface de ruptura.

Interpretação: Vala para drenagem das águas.

Identificação: 0102

Tipo: Sedimentar

Cronologia:

Sondagem: Acompanhamento

Plano:1

Corte:1

Descrição: Camada limosa de cor castanha escura.

Interpretação: Enchimento da cloaca UEs093 e 094.

Classes dimensionais	Elementos macro-estruturais		Inclusões
Areia fina: G	Litologia	Morfologia	Matriz: Limosa
	Granito	Subangulosa	Compacidade: Compacta
			Côr: Castanho escura

Identificação: 0103

Tipo: Sedimentar

Cronologia:

Sondagem: Acompanhamento

Plano:2

Corte:1

Descrição: Camada de areão com muito material cerâmico fragmentado

Interpretação: Areão que se acumulou no fundo da canalização, sobre o lastro UE097.

Classes dimensionais	Elementos macro-estruturais		Inclusões
Areia grossiera: G	Litologia	Morfologia	Matriz: Arenosa
Areia média: M	Granito	Arredondada	Compacidade: Pouco compacta
Areia fina: R			Cerâmicas
			Côr: Castanha

Identificação: 0104

Tipo: Sedimentar

Cronologia:

Sondagem: Acompanhamento

Descrição: Camada de areia muito fina com raros fragmentos de cerâmica.

Interpretação: Depósito sobre o leito UE105 da cloaca UEs093 e 094.

Classes dimensionais	Elementos macro-estruturais		Inclusões
Areia fina: G	Litologia	Morfologia	Matriz: Arenosa
			Compacidade: Pouco compacta
			Cerâmicas
			Côr: Castanho acinzentado

Identificação: 0105 Tipo: Construída Cronologia:

Sondagem: Acompanhamento

Plano:4

Descrição: Lastro pétreo da conduta constituído por lajes graníticas.
Interpretação: Lastro da cloaca UE093 e 094.

Aparelho: Alvenaria irregular

Material: Granito

Tratamento: Alisado

Forma: Argamassa: Saibro

Identificação: 0106 Tipo: Construída Cronologia:

Sondagem:

Acompanhamento

Descrição: Aparelho em alvenaria de pedra tendencialmente retangular aparelhados em fiadas regular isódomas, com terra nas juntas.
Interpretação: Parede sul da conduta UEs093 e 094.

Aparelho: Alvenaria regular

Material: Granito

Tratamento: Picado

Forma: Argamassa: Saibro

Identificação: 0107 Tipo: Interface de ruptura Cronologia:

Sondagem: Acompanhamento

Descrição: Interface de rutura de forma irregular.
Interpretação: Vala de saque da cloaca UEs093 e 094.

Identificação: 0108 Tipo: Sedimentar Cronologia:

Sondagem: Acompanhamento

Descrição: Camada de cor castanha acinzentada, de matriz arenosa, com a inclusão de diversos materiais, como cerâmica, ferro e vidro.
Interpretação: Enchimento da vala de saque UE107.

Classes dimensionais	Elementos macro-estruturais		Inclusões
Areia média: M Areia fina: M	Litologia Granito	Morfologia Subangulosa	Matriz: Arenosa Compacidade: Compacta Côr: Castanho acinzentado Carvões Cerâmicas Vidro, Ferro

Identificação: 0109

Tipo: Sedimentar

Cronologia:

Sondagem: Acompanhamento

Descrição: Camada de cor castanho escura e matriz areno-argilosa com raros fragmentos de material de construção e pedra miúda.

Interpretação: Enchimento da vala de fundação UE110 da cloaca UEs093 e 094.

Classes dimensionais	Elementos macro-estruturais		Inclusões
Areia média: G	Litologia	Morfologia	Matriz: Areno-argilosa
	Granito	Subangulosa	Compacidade: Pouco compacta
			Côr: Castanho escura
			Cerâmicas Telha

Identificação: 0110

Tipo: Interface de ruptura

Cronologia:

Sondagem: Acompanhamento

Plano:4

Descrição: Interface de ruptura.

Interpretação: Vala de fundação da cloaca UEs093 e 094.

Identificação: 0111

Tipo: Interface de ruptura

Cronologia:

Sondagem: Acompanhamento

Descrição: Interface de ruptura.

Interpretação: Vala de saque da cloaca UEs093 e 094.

Identificação: 0112

Tipo: Sedimentar

Cronologia:

Sondagem: Acompanhamento

Descrição: Camada de cor castanho acinzentada, compacta, de matriz arenosa com areias finas.

Interpretação: Enchimento da vala de saque UE0111.

Classes dimensionais	Elementos macro-estruturais		Inclusões
Areia fina: G	Litologia	Morfologia	Matriz: Arenosa
			Compacidade: Compacta
			Côr: Castanho acinzentado

Identificação: 0113

Tipo: Sedimentar

Cronologia:

Sondagem: Acompanhamento

Plano:5

Descrição: Camada de cor castanho escura, de matriz areno-argilosa com raros fragmentos de material laterício.

Interpretação: Enchimento da vala de fundação UE0110.

Classes dimensionais	Elementos macro-estruturais		Inclusões
Areia média: G	Litologia	Morfologia	Matriz: Areno-limosa Compacidade: Pouco compacta Côr: Castanho escura
		Telha Tijolo	

Identificação: 0114

Tipo: Interface de ligação

Cronologia:

Sondagem: Acompanhamento

Plano:1

Descrição: Interface de ligação.

Interpretação: Constitui uma remodelação da parede da caleira.

Identificação: 0115

Tipo: Construída

Cronologia:

Sondagem: Acompanhamento

Descrição: Parede em alvenaria irregular de granito picado e em bruto de grandes e médias dimensões colmatados com argamassa amarelada à base de areia e cal.

Interpretação: Parede oeste do edificado.

	Aparelho: Alvenaria irregular	
	Material: Granito	
	Tratamento: Picado	Em bruto
Forma:	Argamassa: Areia	Cal

Identificação: 0116

Tipo: Interface de ruptura

Cronologia:

Sondagem: Acompanhamento

Descrição: Interface de rutura.

Interpretação: Vala de saque de canalização secundária.

Identificação: 0117

Tipo: Sedimentar

Cronologia:

Sondagem: Acompanhamento

Descrição: Camada de cor castanha acinzentada, de matriz arenosa, com diversos materiais inclusos, como cerâmica, ferro e vidro.

Interpretação: Enchimento da vala de saque UE0116.

Classes dimensionais	Elementos macro-estruturais		Inclusões
	Litologia	Morfologia	
Areia média: M Areia fina: M	Granito	Subangulosa	Matriz: Arenosa Compacidade: Compacta Côr: Castanho acinzentado
			Carvões Cerâmicas Vidro, Ferro

Identificação: 0118

Tipo: Interface de ruptura

Cronologia:

Sondagem:

Acompanhamento

Descrição: Interface de ruptura.

Interpretação: Vala de saque de canalização secundária.

Identificação: 0119

Tipo: Sedimentar

Cronologia:

Sondagem: Acompanhamento

Descrição: Camada de cor castanho acinzentada, de matriz arenosa, com diversos materiais inclusos, como cerâmica, ferro, vidro e carvões.

Interpretação: Enchimento da vala de saque UE0118.

Classes dimensionais	Elementos macro-estruturais		Inclusões
	Litologia	Morfologia	
Areia média: M Areia fina: M			Matriz: Arenosa Compacidade: Compacta Côr: Castanho acinzentado
			Carvões Cerâmicas Vidro, Ferro

Identificação: 0120

Tipo: Interface de ruptura

Cronologia:

Sondagem: Acompanhamento

Descrição: Interface de ruptura.

Interpretação: Vala de saque de canalização secundária.

Identificação: 0121

Tipo: Sedimentar

Cronologia:

Sondagem: Acompanhamento

Descrição: Camada de cor castanho acinzentada, de matriz arenosa, com diversos materiais inclusos, como cerâmica, ferro, vidro e carvões.

Interpretação: Enchimento da vala de saque UE0120.

Classes dimensionais	Elementos macro-estruturais		Inclusões
	Litologia	Morfologia	
Areia média: M Areia fina: M			Matriz: Arenosa Compacidade: Compacta Côr: Castanho acinzentado
		Carvões Cerâmicas Vidro, Ferro	

Identificação: 0122

Tipo: Sedimentar

Cronologia:

Sondagem: Acompanhamento

Descrição: Nível de alterite granítica.

Interpretação: Saibro.

Classes dimensionais	Elementos macro-estruturais		Inclusões
	Litologia	Morfologia	
			Matriz: Compacidade: Côr:

Identificação: 0123

Tipo: Construída

Cronologia:

Sondagem: Acompanhamento

Descrição: Alicerce constituído por elementos graníticos de pequena e média dimensões colmatados com uma argamassa avermelhada à base de areia e argila.

Interpretação: Alicerce da parede oeste do edificado (UE0115).

	Aparelho: Alvenaria irregular	
	Material: Granito	
	Tratamento: Picado	Em bruto
Forma:	Argamassa: Areia	Argila

Identificação: 0124

Tipo: Sedimentar

Cronologia:

Sondagem: Acompanhamento

Descrição: Camada arenosa, de cor castanha e compacta.

Interpretação: Enchimento sobre a alterite granítica.

Classes dimensionais	Elementos macro-estruturais		Inclusões
	Litologia	Morfologia	
Areia muito grosseira: R Areia grosseira: R Areia média: M Areia fina: G			Matriz: Arenosa Compacidade: Compacta Côr: Castanha

Identificação: 0125

Tipo: Sedimentar

Cronologia:

Sondagem: Acompanhamento

Descrição: Camada areno-limosa, pouco compacta, de coloração castanha escura, com inclusões de calhaus, cerâmicas e material de construção.

Interpretação: Enchimento de condenação da conduta.

Classes dimensionais	Elementos macro-estruturais		Inclusões
	Litologia	Morfologia	
Areia muito grosseira: M Areia grosseira: M Areia média: R			Matriz: Areno-limosa Compacidade: Pouco compacta Côr: Castanho escura
		Calhaus Cerâmicas Telha Tijolo	

Identificação: 0126

Tipo: Sedimentar

Cronologia:

Sondagem: Acompanhamento

Descrição: Camada arenosa, de cor amarelada, compacta.

Interpretação: Enchimento de saibro sobre UE0125.

Classes dimensionais	Elementos macro-estruturais		Inclusões
	Litologia	Morfologia	
Areia muito grosseira: M Areia grosseira: G Areia média: G Areia fina: M			Matriz: Arenosa Compacidade: Compacta Côr: Amarelada

Identificação: 0127

Tipo: Sedimentar

Cronologia:

Sondagem: Acompanhamento

Descrição: Camada arenosa, de cor castanha, pouco compacta.

Interpretação: Enchimento castanho claro sobre UE0126.

Classes dimensionais	Elementos macro-estruturais		Inclusões
	Litologia	Morfologia	
Areia muito grosseira: R Areia grosseira: M Areia média: G Areia fina: G			Matriz: Arenosa Compacidade: Pouco compacta Côr: Castanho clara

Identificação: 0128

Tipo: Sedimentar

Cronologia:

Sondagem: Acompanhamento

Descrição: Camada arenosa, de cor castanha amarelada, pouco compacta, com inclusões de calhaus, telhas e tijolos.

Interpretação: Enchimento de calhaus sobre UE0125.

Classes dimensionais	Elementos macro-estruturais		Inclusões
	Litologia	Morfologia	
Areia muito grosseira: G Areia grosseira: M Areia média: M Areia fina: R			Matriz: Arenosa Compacidade: Pouco compacta Côr: Castanho amarelado
		Calhaus Telha Tijolo	

Identificação: 0129

Tipo: Sedimentar

Cronologia:

Sondagem: Acompanhamento

Descrição: Camada areno-limosa, de cor castanha, compacta.

Interpretação: Lenticula castanha escura, sobre UE0124.

Classes dimensionais	Elementos macro-estruturais		Inclusões
	Litologia	Morfologia	
Areia fina: G Limo: M			Matriz: Areno-limosa Compacidade: Compacta Côr: Castanha escura

Identificação: 0130

Tipo: Sedimentar

Cronologia:

Sondagem:

Acompanhamento

Descrição: Camada arenosa, de cor castanha, compacta.

Interpretação: Enchimento de cor castanho sobre UE0129.

Classes dimensionais	Elementos macro-estruturais		Inclusões
	Litologia	Morfologia	
Areia grosseira: G Areia média: G Areia fina: G			Matriz: Arenosa Compacidade: Compacta Côr: Castanha

Identificação: 0131

Tipo: Sedimentar

Cronologia:

Sondagem: Acompanhamento

Descrição: Camada arenosa, endurecida, de cor castanha, com inclusões de carvões e óxidos de ferro.

Interpretação: Nível endurecido de óxidos de ferro.

Classes dimensionais	Elementos macro-estruturais		Inclusões
	Litologia	Morfologia	
			Matriz: Arenosa Compacidade: Endurecida Côr: Castanha
			Carvões Óxidos de ferro

Identificação: 0132

Tipo: Sedimentar

Cronologia:

Sondagem: Acompanhamento

Descrição: Camada arenosa, de cor bege, muito compacta, com inclusões de areia.

Interpretação: Enchimento de areias sobre UE0131.

Classes dimensionais	Elementos macro-estruturais		Inclusões
	Litologia	Morfologia	
Areia muito grosseira: M Areia grosseira: G Areia média: G Areia fina: M			Matriz: Arenosa Compacidade: Muito compacta Côr: Bege
			Areia

Identificação: 0133

Tipo: Sedimentar

Cronologia:

Sondagem: Acompanhamento

Descrição: Camada arenosa, de cor castanha, com pontos alaranjados, compacta, com inclusões de argila e carvões.

Interpretação: Enchimento com carvões e nódulos de argila.

Classes dimensionais	Elementos macro-estruturais		Inclusões
	Litologia	Morfologia	
Areia média: G Areia fina: G Argila: R			Matriz: Arenosa Compacidade: Compacta Côr: Castanho com pontos alaranjados
		Argila Carvões	

Identificação: 0134

Tipo: Sedimentar

Cronologia:

Sondagem: Acompanhamento

Descrição: Camada argilosa, de cor amarelo-alaranjada, pouco compacta.

Interpretação: Enchimento de argila sobre UE0133.

Classes dimensionais	Elementos macro-estruturais		Inclusões
	Litologia	Morfologia	
Argila: G			Matriz: Argilosa Compacidade: Pouco compacta Côr: Amarela-alaranjada

Identificação: 0135

Tipo: Sedimentar

Cronologia:

Sondagem: Acompanhamento

Descrição: Camada arenosa, de cor castanha acinzentada, pouco compacta, com inclusões de calhaus e material de construção.

Interpretação: Enchimento sobre UE0134.

Classes dimensionais	Elementos macro-estruturais		Inclusões
	Litologia	Morfologia	
Areia muito grosseira: M Areia grosseira: G Areia média: G Areia fina: M			Matriz: Arenosa Compacidade: Pouco compacta Côr: Castanho acinzentado
		Calhaus Telha Tijolo	

Identificação: 0136

Tipo: Sedimentar

Cronologia:

Sondagem: Acompanhamento

Descrição: Camada arenosa, castanha com pontos amarelados, compacta, com inclusões de saibro.

Interpretação: Bolsa de enchimento heterogêneo, com pontos de saibro.

Classes dimensionais	Elementos macro-estruturais		Inclusões
	Litologia	Morfologia	
Areia muito grosseira: M Areia grosseira: M Areia média: M Areia fina: R			Matriz: Arenosa Compacidade: Compacta Côr: Castanha, com pontos amarelados
		Saibro	

Identificação: 0137

Tipo: Interface de ruptura

Cronologia:

Sondagem: Acompanhamento

Descrição: Interface de ruptura.

Interpretação: Vala para implantação da conduta UEs0093 e 0094.

Identificação: 0138

Tipo: Sedimentar

Cronologia:

Sondagem: Acompanhamento

Descrição: Camada arenosa, de cor castanha, compacta, com inclusões de calhaus.

Interpretação: Enchimento da vala de fundação UE0137.

Classes dimensionais	Elementos macro-estruturais		Inclusões
	Litologia	Morfologia	
Areia muito grosseira: R Areia grosseira: M Areia média: M Areia fina: M			Matriz: Arenosa Compacidade: Compacta Côr: Castanha
		Calhaus	

Identificação: 0139

Tipo: Interface de ruptura

Cronologia:

Sondagem: Acompanhamento

Descrição: Interface de ruptura.

Interpretação: Vala de saque de conduta.

Identificação: 0140

Tipo: Sedimentar

Cronologia:

Sondagem: Acompanhamento

Descrição: Camada arenosa, de cor castanho avermelhada, pouco compacta, com inclusões de argamassa e calhaus.

Interpretação: Enchimento de nivelamento para assentamento das lajes do passeio.

Classes dimensionais	Elementos macro-estruturais		Inclusões
	Litologia	Morfologia	
Areia muito grosseira: M Areia grosseira: M Areia média: M Areia fina: R			Matriz: Arenosa Compacidade: Pouco compacta Côr: Castanho avermelhado
		Argamassa Calhaus	

Identificação: 0141

Tipo: Construída

Cronologia:

Sondagem: Acompanhamento

Descrição: Pavimento constituído por lajes de granito.

Interpretação: Lajes do passeio público.

Aparelho: Alvenaria regular

Material: Granito

Tratamento: Cinzelado

Picado

Forma:

Argamassa: Cimento

Identificação: 0142

Tipo: Construída

Cronologia:

Sondagem:

Acompanhamento

Descrição: Estrutura composta por pedra granítica, irregular, em bruto, com argamassa de areia e saibro.

Interpretação: Murete em granito.

Aparelho: Alvenaria irregular

Material: Granito

Tratamento: Em bruto

Forma:

Argamassa: Areia

Saibro

Identificação: 0143

Tipo: Interface de ruptura

Cronologia:

Sondagem: Acompanhamento

Descrição: Interface de rutura.

Interpretação: Vala para implantação do murete UE0142.

Identificação: 0144

Tipo: Interface de ruptura

Cronologia:

Sondagem: Acompanhamento

Descrição: Interface de rutura.

Interpretação: Vala de saque com enchimento UE0128.

Trabalhos Arqueológicos da U.A.U.M. / MEMÓRIAS, 97, 2020

Identificação: 0145

Tipo: Sedimentar

Cronologia:

Sondagem: Acompanhamento

Descrição: Camada arenosa, de cor castanha-escura, pouco compacta, com inclusões de calhaus.

Interpretação: Enchimento sobre estrutura UE0142.

Classes dimensionais	Elementos macro-estruturais		Inclusões
	Litologia	Morfologia	
Areia muito grosseira: G Areia grosseira: G Areia média: M Areia fina: R			Matriz: Arenosa Compacidade: Pouco compacta Côr: Castanho escura
		Calhaus	

Identificação: 0146

Tipo: Sedimentar

Cronologia:

Sondagem: Acompanhamento

Descrição: Camada arenosa, de cor castanho-escura, pouco compacta, com inclusões de calhaus e material de construção.

Interpretação: Enchimento de nivelamento sobre UE0147.

Classes dimensionais	Elementos macro-estruturais		Inclusões
	Litologia	Morfologia	
Blocos:R Areia muito grosseira: M Areia grosseira: M Areia média: M Areia fina: M			Matriz: Arenosa Compacidade: Pouco compacta Côr: Castanho escura
		Calhaus Telha Tijolo	

Identificação: 0147

Tipo: Sedimentar

Cronologia:

Sondagem: Acompanhamento

Descrição: Camada arenosa, de cor castanho clara, compacta, com inclusões de calhaus e material de construção.

Interpretação: Enchimento de nivelamento sobre UE0148.

Classes dimensionais	Elementos macro-estruturais		Inclusões
	Litologia	Morfologia	
Areia muito grosseira: M Areia grosseira: G Areia média: G Areia fina: M			Matriz: Arenosa Compacidade: Compacta Côr: Castanho clara
		Calhaus Telha Tijolo	

Identificação: 0148

Tipo: Sedimentar

Cronologia:

Sondagem: Acompanhamento

Descrição: Camada arenosa, de cor bege, compacta, com inclusões de areia.

Interpretação: Depósito de areias sobre UE0149.

Classes dimensionais	Elementos macro-estruturais		Inclusões
	Litologia	Morfologia	
Areia grosseira: G Areia média: G Areia fina: G			Matriz: Arenosa Compacidade: Compacta Côr: Bege

Identificação: 0149

Tipo: Sedimentar

Cronologia:

Sondagem: Acompanhamento

Descrição: Camada areno-argilosa, de cor castanha avermelhada, muito compacta, com inclusões de areia, argila e calhaus.

Interpretação: Depósito areno-argiloso com lenticulas de argila.

Classes dimensionais	Elementos macro-estruturais		Inclusões
	Litologia	Morfologia	
Areia muito grosseira: R			Matriz: Areno-argilosa
Areia grosseira: M			Compacidade: Muito compacta
Areia média: M			Côr: Castanho avermelhado
Areia fina: M			
Argila: M			

Identificação: 0150

Tipo: Sedimentar

Cronologia:

Sondagem: Acompanhamento

Descrição: Camada areno-argilosa, de cor castanha, muito compacta, com inclusões de argila.

Interpretação: Depósito areno-argiloso, semelhante à UE0149, variando na cor.

Classes dimensionais	Elementos macro-estruturais		Inclusões
	Litologia	Morfologia	
Areia muito grosseira: R			Matriz: Areno-argilosa
Areia grosseira: M			Compacidade: Muito compacta
Areia média: M			Côr: Castanha
Areia fina: M			
Argila: R			

Identificação: 0151

Tipo: Sedimentar

Cronologia:

Sondagem: Acompanhamento

Descrição: Camada areno-limosa, de cor acinzentada, muito compacta, com inclusões de areia e limo.

Interpretação: Depósito de areia e limo.

Classes dimensionais	Elementos macro-estruturais		Inclusões
	Litologia	Morfologia	
Areia média: M			Matriz: Areno-limosa
Areia fina: M			Compacidade: Muito compacta
Limo: M			Côr: Acinzentada
		Areia	
		Limo	

Identificação: 0152

Tipo: Interface de ruptura

Cronologia:

Sondagem: Acompanhamento

Descrição: Interface de ruptura.

Interpretação: Vala associada ao fosso da muralha medieval.

Identificação: 0153

Tipo: Sedimentar

Cronologia:

Sondagem: Acompanhamento

Descrição: Camada arenosa, de cor castanha clara, compacta, com inclusões de calhaus e material de construção.

Interpretação: Enchimento sobre UE0155, nível com pontos de argamassa branca.

Classes dimensionais	Elementos macro-estruturais		Inclusões
	Litologia	Morfologia	
Areia muito grosseira: M			Matriz: Arenosa
Areia grosseira: M			Compacidade: Compacta
Areia média: G			Côr: Castanho clara
Areia fina: G		Calhaus Telha Tijolo	

Identificação: 0154

Tipo: Sedimentar

Cronologia:

Sondagem:

Acompanhamento

Descrição: Camada arenosa, de cor avermelhada, pouco compacta, com inclusões de argamassa, calhaus e material de construção.

Interpretação: Enchimento sobre UE0153, nível com argamassa avermelhada.

Classes dimensionais	Elementos macro-estruturais		Inclusões
	Litologia	Morfologia	
Areia muito grosseira: M			Matriz: Arenosa
Areia grosseira: M			Compacidade: Pouco compacta
Areia média: G			Côr: Avermelhada
Areia fina: G		Argamassa Calhaus Telha Tijolo	

Identificação: 0155

Tipo: Sedimentar

Cronologia:

Sondagem: Acompanhamento

Descrição: Camada arenosa, de cor castanha acinzentada, compacta, com inclusões de carvões.

Interpretação: Enchimento sobre caleira.

Classes dimensionais	Elementos macro-estruturais		Inclusões
	Litologia	Morfologia	
Areia muito grosseira: R			Matriz: Arenosa
Areia grosseira: R			Compacidade: Compacta
Areia média: M			Côr: Castanho acinzentado
Areia fina: G		Carvões	

Identificação: 0156

Tipo: Construída

Cronologia:

Sondagem: Acompanhamento

Descrição: Alicerce constituído por elementos graníticos de pequena e média dimensão colmatados com argamassa.

Interpretação: Alicerce da parede este UE0157.

Aparelho: Alvenaria irregular

Material: Granito

Tratamento: Picado

Em bruto

Inclusões: Materiais de Construção

Raio:

Identificação: 0157

Tipo: Construída

Cronologia:

Sondagem: Acompanhamento

Descrição: Parede em alvenaria irregular constituído por elementos graníticos de média e grande dimensão colmatados com argamassa.

Interpretação: Parede este do edificado.

Aparelho: Alvenaria irregular

Material: Granito

Tratamento: Picado

Em bruto

Identificação: 0158

Tipo: Construída

Cronologia:

Sondagem: Acompanhamento

Descrição: Conduta em granito com secção em "U".

Interpretação: Conduta com orientação N-S composta por três caleiras, EAs25, 26 e 27.

Aparelho: Alvenaria regular

Material: Granito

Tratamento: Esculpido

Polido

Identificação: 0159

Tipo: Construída

Cronologia:

Sondagem: Acompanhamento

Descrição: Alicerce constituído por elementos graníticos de média e grande dimensão.

Interpretação: Alicerce de estrutura indeterminada.

Aparelho: Alvenaria irregular

Material: Granito

Tratamento: Picado

Em bruto

Identificação: 0160

Tipo: Construída

Cronologia:

Sondagem: Acompanhamento

Descrição: Tubo em grés revestido em cimento.

Interpretação: Tubo em grés revestido em cimento.

Aparelho: Alvenaria tijolo

Material:

Grés

Forma:

Argamassa: Cimento

Identificação: 0161

Tipo: Interface de ruptura

Cronologia:

Sondagem: Acompanhamento

Descrição: Interface de ruptura.

Interpretação: Vala para implantação de tubo de abastecimento de água.

Identificação: 0162

Tipo: Sedimentar

Cronologia:

Sondagem: Acompanhamento

Descrição: Camada arenosa, de cor castanha, pouco compacta, com inclusões de areia e calhaus.

Interpretação: Enchimento da vala de fundação UE0161.

Classes dimensionais	Elementos macro-estruturais		Inclusões
	Litologia	Morfologia	
Areia muito grosseira: G			Matriz: Arenosa Compacidade: Pouco compacta Côr: Castanha
Areia grosseira: G		Areia	
Areia média: G		Calhaus	
Areia fina: G			

Identificação: 0163

Tipo: Interface de ruptura

Cronologia:

Sondagem: Acompanhamento

Descrição: Interface de ruptura.

Interpretação: Vala para implantação de tubo de abastecimento de água.

Identificação: 0164

Tipo: Sedimentar

Cronologia:

Sondagem: Acompanhamento

Descrição: Camada arenosa, de cor acinzentada, pouco compacta, com inclusões de areia.

Interpretação: Enchimento da vala de fundação UE0163.

Classes dimensionais	Elementos macro-estruturais		Inclusões
	Litologia	Morfologia	
Areia muito grosseira: G			Matriz: Arenosa Compacidade: Pouco compacta Côr: Acinzentada
Areia grosseira: G		Areia	
Areia média: G			
Areia fina: G			

Identificação: 0165

Tipo: Construída

Cronologia:

Sondagem: Acompanhamento

Descrição: Caixa em tijolo revestida em cimento.

Interpretação: Caixa de saneamento.

Aparelho: Alvenaria tijolo

Material: Tijolo

Forma:

Argamassa: Cimento

Identificação: 0166

Tipo: Construída

Cronologia:

Sondagem:

Acompanhamento

Descrição: Conduta em cimento.

Interpretação: Conduta em cimento associada à conduta UE0158.

Material:

Cimento

Identificação: 0167

Tipo: Construída

Cronologia:

Sondagem: Acompanhamento

Descrição: Alicerce constituído por elementos graníticos de média e grande dimensões.

Interpretação: Alicerce de estrutura indeterminada.

Aparelho: Alvenaria irregular

Material: Granito

Tratamento: Picado

Identificação: 0168

Tipo: Construída

Cronologia:

Sondagem: Acompanhamento

Descrição: Alicerce constituído por elementos graníticos de pequena e média dimensões colmatados com argamassa.

Interpretação: Alicerce da parede sul UE0169.

Aparelho: Alvenaria irregular

Material: Granito

Tratamento: Picado

Em bruto

Identificação: 0169

Tipo: Construída

Cronologia:

Sondagem: Acompanhamento

Descrição: Parede em alvenaria irregular de granito picado e em bruto com média e grande dimensões colmatados com argamassa.

Interpretação: Parede sul do edificado.

Aparelho: Alvenaria irregular

Material: Granito

Tratamento: Picado

Em bruto

Identificação: 0170

Tipo: Interface de ruptura

Cronologia:

Sondagem: Acompanhamento

Descrição: Interface de ruptura.

Interpretação: Vala de implantação de tubo em PVC.

Identificação: 0171

Tipo: Sedimentar

Cronologia:

Sondagem: Acompanhamento

Descrição: Camada arenosa, pouco compacta, de coloração acastanhada, com inclusões de elementos graníticos de pequenas dimensões.

Interpretação: Enchimento do vala de fundação UE0170.

Classes dimensionais	Elementos macro-estruturais		Inclusões
	Litologia	Morfologia	
Blocos:M Areia média: M			Matriz: Arenosa Compacidade: Pouco compacta Côr: Acastanhada
		Blocos Calhaus	

Identificação: 0172

Tipo: Interface de ruptura

Cronologia:

Sondagem: Acompanhamento

Descrição: Interface de ruptura.

Interpretação: Vala para implantação de tubo de abastecimento de água.

Trabalhos Arqueológicos da U.A.U.M. / MEMÓRIAS, 97, 2020

Identificação: 0173

Tipo: Sedimentar

Cronologia:

Sondagem: Acompanhamento

Descrição: Camada arenosa, pouco compacta, com coloração acastanhada e inclusões de elementos graníticos de pequenas dimensões.

Interpretação: Enchimento da vala de fundação UE0172.

Classes dimensionais	Elementos macro-estruturais		Inclusões
	Litologia	Morfologia	
			Matriz: Compacidade: Côr:

Identificação: 0174

Tipo: Sedimentar

Cronologia:

Sondagem: Acompanhamento

Descrição: Terra areno-limosa, pouco compacta, de coloração castanha escura, com algum pedra granítica, elementos arquitetônicos descartados e tijolos partidos.

Interpretação: Enchimento de nivelamento.

Classes dimensionais	Elementos macro-estruturais		Inclusões
	Litologia	Morfologia	
Areia fina: G Limo: R	Granito	Subangulosa	Matriz: Areno-limosa Compacidade: Pouco compacta Côr: Castanho escura Blocos Calhaus Telha Tijolo

Identificação: 0175

Tipo: Sedimentar

Cronologia:

Sondagem: Acompanhamento

Descrição: Terra areno-limosa, pouco compacta, com alguns calhaus de granito, de forma e talhe irregular, de grandes dimensões à mistura com elementos laterícios fragmentados e nódulos de argamassa amarelada.

Interpretação: Enchimento de nivelamento.

Classes dimensionais	Elementos macro-estruturais		Inclusões
	Litologia	Morfologia	
Areia fina: G Limo: R	Granito	Subangulosa	Matriz: Areno-limosa Compacidade: Pouco compacta Côr: Acastanhada Calhaus Telha Tijolo

Identificação: 0176

Tipo: Sedimentar

Cronologia:

Sondagem: Acompanhamento

Descrição: Terra arenosa, castanha, com bastante pedra granítica. Apresenta bastante nódulos de argila cor de rosa e argamassa amarela à mistura, com elementos laterícios fragmentados.

Interpretação: Enchimento de nivelamento.

Classes dimensionais	Elementos macro-estruturais		Inclusões
	Litologia	Morfologia	
Areia fina: G Limo: R	Granito	Subangulosa	Matriz: Arenosa Compacidade: Pouco compacta Côr: Castanha Argamassa Calhaus

Identificação: 0177

Tipo: Interface de ruptura

Cronologia:

Sondagem: Acompanhamento

Descrição: Interface de ruptura.

Interpretação: Vala de saque da conduta UEs0093 e 0106.

Identificação: 0178

Tipo: Interface de ruptura

Cronologia:

Sondagem:

Acompanhamento

Descrição: Interface de ruptura.

Interpretação: Vala de saque.

Identificação: 0179

Tipo: Sedimentar

Cronologia:

Sondagem: Acompanhamento

Descrição: Camada arenosa, compacta, de coloração acinzentada, com inclusões de elementos graníticos de pequena e média dimensão, material de construção e nódulos de argamassa.

Interpretação: Enchimento da vala de saque UE0178.

Classes dimensionais	Elementos macro-estruturais		Inclusões
	Litologia	Morfologia	
Areia muito grossa: G	Granito	Subangulosa	Argamassa Calhaus Telha Tijolo
Areia grossa: G			
Areia média: M			
			Matriz: Arenosa Compacidade: Compacta Côr: Acinzentada

Identificação: 0180

Tipo: Interface de ruptura

Cronologia:

Sondagem: Acompanhamento

Descrição: Interface de ruptura.

Interpretação: Vala de saque da estrutura UE0142.

Trabalhos Arqueológicos da U.A.U.M. / MEMÓRIAS, 97, 2020

Identificação: 0181

Tipo: Sedimentar

Cronologia:

Sondagem: Acompanhamento

Descrição: Camada arenosa, pouco compacta, de coloração castanho clara.

Interpretação: Enchimento da vala de fundação UE0143.

Classes dimensionais	Elementos macro-estruturais		Inclusões
	Litologia	Morfologia	
Areia grosseira: G	Granito	Subangulosa	Matriz: Arenosa
Areia média: M			Compacidade: Pouco compacta
Areia fina: M			Côr: Castanho clara

Identificação: 0182

Tipo: Construída

Cronologia:

Sondagem: Vala 2

Descrição: Pavimento constituído por blocos em granito.

Interpretação: Pavimento da rua do Alcaide.

Material: Granito
Tratamento: Picado

Identificação: 0183

Tipo: Sedimentar

Cronologia:

Sondagem: Vala 2

Descrição: Camada arenosa, compacta, de coloração castanho clara. Apresenta inclusões de elementos graníticos de pequena dimensão.

Interpretação: Camada de preparação para assentar o pavimento UE0182.

Classes dimensionais	Elementos macro-estruturais		Inclusões	
	Litologia	Morfologia		
Blocos:R	Granito	Subangulosa	Matriz: Arenosa	
Areia muito grosseira: G			Blocos Calhaus	Compacidade: Compacta
Areia grosseira: M				Côr: Castanho clara
Areia média: M				

Identificação: 0184

Tipo: Sedimentar

Cronologia:

Sondagem: Vala 2

Descrição: Camada arenosa, pouco compacta, de coloração castanha. Apresenta inclusões de elementos graníticos de pequena e média dimensão e materiais de construção.

Interpretação: Enchimento de nivelamento.

Classes dimensionais	Elementos macro-estruturais		Inclusões	
	Litologia	Morfologia		
Blocos:R	Granito	Subangulosa	Matriz: Arenosa	
Areia grosseira: M			Blocos Calhaus Telha Tijolo	Compacidade: Pouco compacta
Areia média: R				Côr: Castanha

Identificação: 0185

Tipo: Construída

Cronologia:

Sondagem: Vala 1

Descrição: Pavimento constituído por blocos em granito.

Interpretação: Pavimento do Largo de Santiago.

Material: Granito

Tratamento: Picado

Identificação: 0186

Tipo: Sedimentar

Cronologia:

Sondagem: Vala 1

Descrição: Camada arenosa, compacta, de coloração castanho clara. Apresenta inclusões de elementos graníticos de pequena dimensão.

Interpretação: Camada de preparação para assentar o pavimento UE0185.

Classes dimensionais	Elementos macro-estruturais		Inclusões
	Litologia	Morfologia	
Blocos:R Areia muito grosseira: G Areia grosseira: M Areia média: M	Granito	Subangulosa	Blocos Calhaus
			Matriz: Arenosa Compacidade: Compacta Côr: Castanho clara

Identificação: 0187

Tipo: Sedimentar

Cronologia:

Sondagem: Vala 1

Descrição: Descrição: Camada arenosa, pouco compacta, de coloração castanha. Apresenta inclusões de elementos graníticos de pequena e média dimensão e materiais de construção.

Interpretação: Enchimento de nivelamento.

Classes dimensionais	Elementos macro-estruturais		Inclusões
	Litologia	Morfologia	
Blocos:R Areia grosseira: M Areia média: R	Granito	Subangulosa	Blocos Calhaus Telha Tijolo
			Matriz: Arenosa Compacidade: Pouco compacta Côr: Castanha

Identificação: 0188

Tipo: Construída

Cronologia:

Sondagem: Vala 2

Descrição: Estrutura com orientação N-S em alvenaria irregular de granito picado.

Interpretação: Parede este da canalização UEs0188 e 0189.

Aparelho: Alvenaria irregular

Material: Granito

Tratamento: Picado

Identificação: 0189

Tipo: Construída

Cronologia:

Sondagem: Vala 2

Descrição: Estrutura com orientação N-S em alvenaria irregular de granito picado.

Interpretação: Parede oeste da canalização UEs0188 e 0189.

Aparelho: Alvenaria irregular

Material: Granito

Tratamento: Picado

Identificação: Não escavado

Tipo: Sedimentar

Cronologia:

Sondagem:

S.1 S.2 S.3

Descrição: Não escavado

Interpretação: Inserida para efeitos de matriz

**Classes
dimensionais**

Elementos macro-estruturais

Inclusões

Litologia

Morfologia

Matriz:

Compacidade:

Côr:

Trabalhos Arqueológicos da U.A.U.M. / MEMÓRIAS, 97, 2020



Unidade de Arqueologia da Universidade do Minho

Lista de UEs

Rua do Alcaide, 18-20

0001

Descrição: Nível de coloração castanha escura, com fragmentos de reboco, ferro e plástico. É pouco compacta.

Interpretação: Enchimento de nivelamento.

Sondagem: S.2

0002

Descrição: Mistura de cimento e pedra granítica de pequena dimensão.

Interpretação: Nível cimentado do quintal do edifício n.º.18.

Sondagem: S.2

0003

Descrição: Tampa plástica

Interpretação: Tampa da caixa de esgoto

Sondagem: S.2

0004

Descrição: Coluna granítica de secção quadrangular

Interpretação: Pilar do alpendre do edifício n.º.20.

Sondagem: S.2

0005

Descrição: Coluna granítica de secção quadrangular

Interpretação: Pilar

Sondagem: S.2

0006

Descrição: Secções de blocos em cimento que delimitam um canteiro no quintal.

Interpretação: Canteiro em cimento

Sondagem: S.2

0007

Descrição: Muro em tijolo agregado com cimento. Secciona o quintal na parte norte, sensivelmente a meio.

Interpretação: Muro divisório do quintal do edifício n.º.18

Sondagem: S.2

0008

Descrição: Nível composto por pedra granítica, de médias dimensões (encosta ao murete UE0007).

Interpretação: Nível empedrado.

Sondagem: S.2

0009

Descrição: Tubagem composta por quatro manilhas com encaixes 'macho-fêmea' com juntas reforçadas com cimento.

Interpretação: Tubo de grés.

Sondagem: S.2

0010

Descrição: -

Interpretação: Vala de implementação do tubo de grés UE0009 e e caixa de águas UE0010.

Sondagem: S.2

0011

Descrição: Aterro de matriz areno-limosa, de coloração cinzenta escura, pouco compacta. Apresenta inclusões de reboco, pontos de carvão e fragmentos de telha recentes à mistura com vidro, plástico, ferro e pedras de pequenas dimensões.

Interpretação: Enchimento da vala UE0010.

Sondagem: S.2

0012

Descrição: Enchimento de coloração branca de matriz argilo-arenosa, algo compacta. Apresenta

inclusões de pedras de pequenas dimensões à mistura com veio de cal.

Interpretação: Enchimento de nivelamento.

Sondagem: S.2

0013

Descrição: Enchimento de matriz areno-limosa, de cor castanho claro, pouco compacto. Apresenta pedra miúda, fragmentos de material de construção e reboco, argamassa à mistura com pontos de carvão e restos de osso.

Interpretação: Aterro de nivelamento

Sondagem: S.2

0014

Descrição: Estrutura alinhada E/O, composta por pedra granítica de talhe irregular, de forma sub-retangular, com marcas de broca mecânica. Algumas juntas apresentam cimento.

Interpretação: Murete do antigo quintal (do edifício n°.20).

Sondagem: S.2

0015

Descrição: Estrutura de secção rectangular, em cimento. No tardo são visíveis pedra de pequena dimensão e fragmentos de material de construção agregados por cimento.

Interpretação: Caixa de águas

Sondagem: S.2

0016

Descrição: Camada composta que agrega os blocos graníticos da estrutura UE0014.

Interpretação: Interstícios do murete UE0014.

Sondagem: S.2

0017

Descrição: Camada de coloração acastanhada, algo compacta, de matriz areno-limosa. Apresenta alguns pontos de carvão disperso e alguns pontos o de argamassa amarelada.

Interpretação: Aterro de nivelamento.

Sondagem: S.2

0018

Descrição: Revestimento em cimento das manilhas da drenagem.

Interpretação: Interstícios da drenagem UE0009.

Sondagem: S.2

0019

Descrição: Estrutura com alinhamento N/S, composta por pedra granítica de média dimensão.

Interpretação: Nivel de pedras (possível embassamento do murete UE0007).

Sondagem: S.2

0020

Descrição: -

Interpretação: Vala de desafecção de um poço.

Sondagem: S.2

0021

Descrição: Camada de fraca compactidade (móvel), com colorações varáveis entre o rosa, esbranquiçado e castanho-acinzentado, onde se misturam fragmentos de telha, tijolo, pedras, reboco, osso e argamassa.

Interpretação: Enchimento da vala UE0020.

Sondagem: S.2

0022

Descrição: Enchimento de matriz areno-argilosa, algo compacta, de coloração amarela. São visíveis nódulos de argamassa alaranjada e rosa à mistura com um ou outro fragmento de material de construção e pedra miúda.

Interpretação: Aterro de nivelamento.

Sondagem: S.2

0023

Descrição: -

Interpretação: Vala de implementação do pilar UE0004.

Sondagem: S.2

0024

Descrição: Aterro composto por areias grosseiras, pouco compacta. São visíveis alguns nódulos de

cimento e reboco.

Interpretação: Enchimento da vala UE0023.

Sondagem: S.2

0025

Descrição: -

Interpretação: Vala de implementação do pilar UE0005.

Sondagem: S.2

0026

Descrição: Aterro de coloração acinzentada, pouco compacta de matriz areno-limoso. São visíveis pontos de carvão, nódulos de argamassa amarela e fragmentos de material de construção.

Interpretação: Enchimento da vala UE0025.

Sondagem: S.2

0027

Descrição: Bloco granítico com 0,87 x 0,10m, embora apenas seja visível a extremidade poente.

Interpretação: Sapata do pilar UE0004.

Sondagem: S.2

0028

Descrição: Nivel composto por pedra granítica de forma irregular, de médias dimensões. Apresentam alguns grau de arredondamento nas arestas. Encosta ao alicerce UE0027.

Interpretação: Empredado

Sondagem: S.2

0029

Descrição: Camada de coloração cinzenta, de matriz limo-arenosa, pouco compacta. Apresenta alguma pedra de grandes dimensões de granito à mistura com alguns quartzos e lascas de xisto; são visíveis pequenos seixos e material de construção fragmentado. O último terço da camada apresenta acumulações de bolsas de areia mais grosseira.

Interpretação: Enchimento de nivelamento.

Sondagem: S.2

0030

Descrição: Parede interior com orientação N/S, constituída por pedra granítica rebocada e agregada por cimento.

Interpretação: Parede oeste da adega.

Sondagem: S.1

0031

Descrição: Bloco granítico de secção quadrangular.

Interpretação: Pilar norte da adega

Sondagem: S.1

0032

Descrição: Bloco em granito, de secção quadrada.

Interpretação: Pilar intermédio da adega (edifício n.º.18).

Sondagem: S.1

0033

Descrição: Fina camada cimentada, de coloração esbranquiçada

Interpretação: Nivel de circulação da adega (edifício n.º.18).

Sondagem: S.1

0034

Descrição: Aterro de matriz areno-limoso, algo compacto de coloração cinzenta escura. Apresenta pedra miúda e material de construção fragmentado.

Interpretação: Enchimento de nivelamento.

Sondagem: S.1

0035

Descrição: Nivel cimentado de coloração cinzenta clara.

Interpretação: Nivel de circulação do quintal (edifício n.º.20).

Sondagem: S.3

0036

Descrição: Aterro de matriz arenosa, compacto, de coloração cinzenta escura com alguns nódulos de argamassa.

Interpretação: Enchimento de nivelamento (sob UE0035).

Sondagem: S.3

0037

Descrição: Camada de matriz arenosa, de cor cinzenta, pouco compacta. Apresenta pontos de carvão disperso, fragmentos de material de construção e nódulos de argamassa bege e amarelada.

Interpretação: Aterro de nivelamento.

Sondagem: S.2 S.3

0038

Descrição: Camada constituída por sedimentos areno-limosos, algo compactos de cor amarelada. Integra bastantes elementos pétreos de granito, tijolo, telha e argamassa amarela.

Interpretação: Aterro de nivelamento.

Sondagem: S.3

0039

Descrição: Aterro de matriz areno-limosa, pouco compacta de cor castanho escuro. Apresenta grande concentração de pedra granítica de grande dimensão, material de construção fragmentado, algum quartzo, nódulos de argamassa amarela, restos de 'opus signinum' e pontos de carvão disperso.

Interpretação: Enchimento de nivelamento.

Sondagem: S.3

0040

Descrição: Camada de matriz arenosa, pouco compacta e cor cinzento escuro. São visíveis algumas pedras de pequena dimensão, material de construção e alguns fragmento de ferro e pontos de carvão disperso.

Interpretação: Enchimento da vala UE0041.

Sondagem: S.3

0041

Descrição: -

Interpretação: Vazadouro (vala de entulho recente).

Sondagem: S.3

0042

Descrição: Camada de matriz arenosa, de cor tendencialmente amarelada, dada a alternância de veios mais esbranquiçados ou cinzentos escuros (e limosos). Apresenta alguma pedra de média dimensão e material laterício fragmentado à mistura com um outro quartzo algo rolado e veios ferruginosos.

Interpretação: Enchimento de nivelamento.

Sondagem: S.2

0043

Descrição: Nível compacto de cor castanho claro, de fina espessura. Apresenta matriz areno-limosa, com pontos esbranquiçados e negros de argamassa.

Interpretação: Piso térreo.

Sondagem: S.2

0044

Descrição: Enchimento de cor esbranquiçado, composto por areias finas, de fraca compacidade, onde são visíveis algumas pedras graníticas de pequena dimensão.

Interpretação: Enchimento de nivelamento (sob o piso UE0043).

Sondagem: S.2

0045

Descrição: Nível de alteração granítica

Interpretação: Saibro.

Sondagem: S.2

0046

Descrição: Camada limo-arenosa, algo compacta, castanha clara. Não apresenta inclusões de qualquer tipo.

Interpretação: Aterro de nivelamento.

Sondagem: S.2

0047

Descrição: Camada de matriz arenosa, pouco compacta com alguma concentração de pedra miúda e material de construção fragmentado. Apresenta uma coloração castanha.

Interpretação: Enchimento de nivelamento.

Sondagem: S.2

0048

Descrição: Camada de matriz arenosa, algo compact. São visíveis pedras de pequenas dimensões, com material laterício, algumas manchas de argamassa amarelada e cor de rosa à mistura com alguns nódulos de "opus signinum".

Interpretação: Aterro de nivelamento.

Sondagem: S.3

0049

Descrição: Estrutura algo tosca, orientada O/E, composta por pedra granítica de média e pequena dimensão, de forma irregular que apenas exhibe uma única fiada voltada a sul.

Interpretação: Murete de sustentação de terras.

Sondagem: S.3

0050

Descrição: Camada de matriz areno-limosa, pouco compacta de cor cinzenta escura. Apresenta material laterício fragmentado, uma ou outra pedra miúda e reboco branco.

Interpretação: Enchimento de nivelamento.

Sondagem: S.1

0051

Descrição: Nível areno-limoso, pouco compacto de cor cinzenta. Apresenta algum material de construção de tipologia romana, algum dele moído e algum quartzo, contudo, no geral é um nível algo limpo.

Interpretação: Aterro de nivelamento.

Sondagem: S.1

0052

Descrição: Enchimento de matriz arenosa, pouco compacta de cor amarelo escuro. Apresenta alguma concentração de pedra granítica de pequena dimensão e material de construção fragmentado.

Interpretação: Aterro de nivelamento.

Sondagem: S.1

0053

Descrição: Bloco granítico de grandes dimensões, de forma sub-rectangular de talhe irregular.

Interpretação: Embassamento do pilar UE0032.

Sondagem: S.1

0054

Descrição: Estrutura orientada E/O composta por grandes monolitos de granito de forma e talhe irregulares (pedra partida). Integra também pedra afeiçãoada de grandes dimensões).

Interpretação: Reforço do pilar UE0032 (estrutura de contenção entre a parede e o pilar)

Sondagem: S.1

0055

Descrição: Aterro de matriz areno-limosa, pouco compacta, de cor cinzeta. Apresenta algum material de construção fragmentado à mistura com um ou outro ponto de carvão disperso.

Interpretação: Aterro de nivelamento (sob UE0038).

Sondagem: S.2 S.3

0056

Descrição: -

Interpretação: Rego aberto no saibro (par condução de águas)

Sondagem: S.2

0057

Descrição: -

Interpretação: Vala para colocação das drenagens do quintal (edifício nº.18).

Sondagem: S.2

0058

Descrição: Aterro composto por areias grosseiras de cor cinza escuro, móvel. Apresenta algumas pedras miúdas e nódulos de reboco branco.

Interpretação: Enchimento da val UE0057.

Sondagem: S.2

0059

Descrição: Aterro de matriz essencialmente arenosa, embora sejam visíveis veios limosos mais compactos; apresenta uma coloração cinzenta com concentração de fragmentos de tijolos e pedras na parte superior.

Interpretação: Enchimento de nivelamento.

Sondagem: S.2

0060

Descrição: Aterro de matriz areno-limosa de cor castanha, pouco compacta. Apresenta pouca pedra miúda, à mistura com um ou outro ponto de carvão disperso.

Interpretação: Enchimento de nivelamento.

Sondagem: S.1

0061

Descrição: Camada arenosa, algo compacta de cor castanha. Apenas apresenta uma ou outra pedra granítica de média dimensão.

Interpretação: Enchimento de nivelamento.

Sondagem: S.3

0062

Descrição: Camada de matriz areno-limosa, algo compacta onde se alternam níveis de cor castanho-avermelhado (mais limosos), e outros de cor amarela e acinzentada. Apresenta alguma telha de tijolo fragmentado à mistura com pedra miúda.

Interpretação: Aterro de nivelamento.

Sondagem: S.1

0063

Descrição: Aterro compacto, areno-limoso, de coloração castanho amarelado. Apresenta nódulos de argamassa avermelhada e amarela à mistura com pedra miúda de granito, quartzo e xisto, material de construção fragmentado, pontos de carvão, alguns seixos rolados e veios de areia.

Interpretação: Enchimento de nivelamento.

Sondagem: S.3

0064

Descrição: Camada de areia fina, muito compacta, de cor amarela, com uma ou outra pedra miúda.

Interpretação: Enchimento de nivelamento (saibro depositado).

Sondagem: S.3

0065

Descrição: -

Interpretação: Rego aberto no saibro.

Sondagem: S.3

0066

Descrição: Camada muito compacta com alternância de veios argilosos de cor laranja e cinzento-escuro, com veios arenosos de cor amarela. É algo compacta e apresenta alguma pedra, tijolo fragmentado, carvões e nódulos de argamassa avermelhada.

Interpretação: Enchimento de nivelamento.

Sondagem: S.3

0067

Descrição: Camada argilo-arenosa, de cor castanha um pouco compacta. Apresenta pedra de grande quantidade de média e grande dimensão e material de construção fragmentado.

Interpretação: Enchimento do rego UE0065.

Sondagem: S.3

0068

Descrição: Aterro de cor bege, bastante compacta, de matriz arenosa; são visíveis algumas pedras de pequena e média dimensão.

Interpretação: Enchimento de nivelamento.

Sondagem: S.1

0069

Descrição: Camada de cor cinzenta, algo compacta, com alguma pedra de pequena dimensão, à mistura com material de construção fragmentado. Tem matriz areno-limosa.

Interpretação: Enchimento de nivelamento.

Sondagem: S.1

0070

Descrição: -

Interpretação: Vala de entulhos recentes.

Sondagem: S.1

0071

Descrição: Camada com bastante pedra e tijolo-burro à mistura com nódulos de reboco de cor

esbranquiçada e amarelada. Apresenta fraca compacidade.

Interpretação: Enchimento de nivelamento.

Sondagem: S.1

0072

Descrição: Nível composto essencialmente de restos de reboco de cor branca.

Interpretação: Enchimento de nivelamento.

Sondagem: S.1

0073

Descrição: Terra de cor castanha, pouco compacta de matriz areno-limosa com uma ou outra pedra de pequena dimensão.

Interpretação: Interstícios do reforço UE0054.

Sondagem: S.1

0074

Descrição: Areia fina, algo compacta de cor esbranquiçada.

Interpretação: Nível de areia.

Sondagem: S.1

0075

Descrição: Camada pouco compacta, de cor cinzenta, de matriz areno-limosa. Apresenta poucas inclusões, ainda que seja visível uma ou outra pedra de granito.

Interpretação: Enchimento de nivelamento.

Sondagem: S.1

0076

Descrição: Aterro de cor cinzenta, de matriz areno-limosa, pouco compacta, com bastantes pontos de carvão disperso, à mistura com uma ou outra pedra de granito e fragmento de material de construção.

Interpretação: Enchimento de nivelamento.

Sondagem: S.1

0077

Descrição: Camada areno-limosa, pouco compacta, de cor castanho-amarelado. Apresenta material de construção moído e bastante fragmentado, com alguma pedra de pequena dimensão de granito.

Interpretação: Enchimento de nivelamento.

Sondagem: S.1

0078

Descrição: Aterro de cor castanho escuro de matriz areno-argilosa, algo compacta; são visíveis pedras de média dimensão acumuladas na base da camada à mistura com material laterício fragmentado.

Interpretação: Enchimento de nivelamento.

Sondagem: S.1

0079

Descrição: -

Interpretação: Val de entulhos recentes.

Sondagem: S.1

0080

Descrição: Camada de matriz areno-limosa, móvel, essencialmente de cor castanha. Apresenta tijolo moderno partido, nódulos de reboco e cal branca, fios de electricidade e de plástico, alguma pedra miúda e ossos.

Interpretação: Enchimento da vala UE0079.

Sondagem: S.1

0081

Descrição: -

Interpretação: Vala de implementação dos alicerces UEs0054 e 0083.

Sondagem: S.1

0082

Descrição: Enchimento caracterizado pela alternância de distintos níveis argilosos (constituídos por terras cinzentas e amarelas algo compactas), arenosos (de cor castanha clara, pouco compactos), níveis de telha recente fragmentada, bolsas de reboco branco, pedra e tijolo partido.

Interpretação: Enchimento da vala UE0081.

Sondagem: S.1

0083

Descrição: Bloco granítico de forma quadrangular.
Interpretação: Possível alicerce do canto da parede UE0030.
Sondagem: S.1

0084

Descrição: Nível de cor rosa, mal conservado, bastante compacto, de matriz arenosa.
Interpretação: Nível de circulação do antigo espaço ajardinado do edifício nº.20.
Sondagem: S.3

0085

Descrição: Aterro de cor amarela, algo compacto, de matriz arenosa sem inclusões visíveis.
Interpretação: Nível de saibro depositado.
Sondagem: S.3

0086

Descrição: -
Interpretação: Vala para extração de saibro
Sondagem: S.3

0087

Descrição: Nível de areia fina, de cor esbranquiçada, compacto.
Interpretação: Veio de areia.
Sondagem: S.1

0088

Descrição: Camada de matriz arenosa, de cor castanha, com bastantes nódulos de argamassa rosa. É algo compacto.
Interpretação: Enchimento de nivelamento.
Sondagem: S.1

0089

Descrição: Remodelação de parede constituída por pedra miúda e material laterício de construção colmatado com terra.
Interpretação: Remate da parede UE093.
Sondagem: Acompanhamento

0090

Descrição: Caleira de secção em U em barro vermelho.
Interpretação: Caleira associada ao muro UE089.
Sondagem: Acompanhamento

0091

Descrição: Camada sedimentar endurecida de matriz arenosa, com inclusões de fragmentos de material laterício muito fragmentado e elementos graníticos de pequena dimensão, cor castanha escura e superfície polida.
Interpretação: Pavimento.
Sondagem: Acompanhamento

0092

Descrição: Camada de cor castanha de matriz arenosa com grão médio, pouco compacta e inclusões de diversos materiais.
Interpretação: Aterro.
Sondagem: Acompanhamento

0093

Descrição: Muro com cunhal retangular como remate, constituído por blocos graníticos de pedra regular colmatados com argamassa de cor amarela.
Interpretação: Parede norte da cloaca UEs093 e 094.
Sondagem: Acompanhamento

0094

Descrição: Alinhamento pétreo de pedra bem enquadrada à mesma cota.
Interpretação: Parede sul da cloaca UEs093 e 094.
Sondagem: Acompanhamento

0095

Descrição: Monólito.
Interpretação: Tampa da cloaca UEs093 e 094.
Sondagem: Acompanhamento

0096

Descrição: Camada de cor castanha, limo-argilosa, com elementos pétreos incluídos.

Interpretação: Enchimento da cloaca UEs093 e 094.

Sondagem: Acompanhamento

0097

Descrição: Empedrado.

Interpretação: Leito pétreo da cloaca UEs093 e 094.

Sondagem: Acompanhamento

0098

Descrição: Camada de entulho de obra.

Interpretação: Enchimento da vala de saque UE177.

Sondagem: Acompanhamento

0099

Descrição: Camada de cor castanha, de matriz areno-limosa, com inclusões de elementos pétreos de média dimensão.

Interpretação: Nível de derrube da cloaca UEs093 e 094.

Sondagem: Acompanhamento

0100

Descrição: Camada de cor castanha, de matriz areno-limosa, compacta, com inclusões de elementos muito fragmentados e de pequena dimensão.

Interpretação: Enchimento da vala UE101.

Sondagem: Acompanhamento

0101

Descrição: Interface de rutura.

Interpretação: Vala para drenagem das águas.

Sondagem: Acompanhamento

0102

Descrição: Camada limosa de cor castanha escura.

Interpretação: Enchimento da cloaca UEs093 e 094.

Sondagem: Acompanhamento

0103

Descrição: Camada de areão com muito material cerâmico fragmentado

Interpretação: Areão que se acumulou no fundo da canalização, sobre o lastro UE097.

Sondagem: Acompanhamento

0104

Descrição: Camada de areia muito fina com raros fragmentos de cerâmica.

Interpretação: Depósito sobre o leito UE105 da cloaca UEs093 e 094.

Sondagem: Acompanhamento

0105

Descrição: Lastro pétreo da conduta constituído por lajes graníticas.

Interpretação: Lastro da cloaca UE093 e 094.

Sondagem: Acompanhamento

0106

Descrição: Aparelho em alvenaria de pedra tendencialmente retangular aparelhados em fiadas regular isódomas, com terra nas juntas.

Interpretação: Parede sul da conduta UEs093 e 094.

Sondagem: Acompanhamento

0107

Descrição: Interface de rutura de forma irregular.

Interpretação: Vala de saque da cloaca UEs093 e 094.

Sondagem: Acompanhamento

0108

Descrição: Camada de cor castanha acinzentada, de matriz arenosa, com a inclusão de diversos materiais, como cerâmica, ferro e vidro.

Interpretação: Enchimento da vala de saque UE107.

Sondagem: Acompanhamento

0109

Descrição: Camada de cor castanho escura e matriz areno-argilosa com raros fragmentos de material de construção e pedra miúda.

Interpretação: Enchimento da vala de fundação UE110 da cloaca UEs093 e 094.

Sondagem: Acompanhamento

0110

Descrição: Interface de rutura.

Interpretação: Vala de fundação da cloaca UEs093 e 094.

Sondagem: Acompanhamento

0111

Descrição: Interface de rutura.

Interpretação: Vala de saque da cloaca UEs093 e 094.

Sondagem: Acompanhamento

0112

Descrição: Camada de cor castanho acinzentada, compacta, de matriz arenosa com areias finas.

Interpretação: Enchimento da vala de saque UE0111.

Sondagem: Acompanhamento

0113

Descrição: Camada de cor castanho escura, de matriz areno-argilosa com raros fragmentos de material laterício.

Interpretação: Enchimento da vala de fundação UE0110.

Sondagem: Acompanhamento

0114

Descrição: Interface de ligação.

Interpretação: Constitui uma remodelação da parede da caleira.

Sondagem: Acompanhamento

0115

Descrição: Parede em alvenaria irregular de granito picado e em bruto de grandes e médias dimensões colmatados com argamassa amarelada à base de areia e cal.

Interpretação: Parede oeste do edificado.

Sondagem: Acompanhamento

0116

Descrição: Interface de rutura.

Interpretação: Vala de saque de canalização secundária.

Sondagem: Acompanhamento

0117

Descrição: Camada de cor castanha acinzentada, de matriz arenosa, com diversos materiais inclusos, como cerâmica, ferro e vidro.

Interpretação: Enchimento da vala de saque UE0116.

Sondagem: Acompanhamento

0118

Descrição: Interface de rutura.

Interpretação: Vala de saque de canalização secundária.

Sondagem: Acompanhamento

0119

Descrição: Camada de cor castanho acinzentada, de matriz arenosa, com diversos materiais inclusos, como cerâmica, ferro, vidro e carvões.

Interpretação: Enchimento da vala de saque UE0118.

Sondagem: Acompanhamento

0120

Descrição: Interface de rutura.

Interpretação: Vala de saque de canalização secundária.

Sondagem: Acompanhamento

0121

Descrição: Camada de cor castanho acinzentada, de matriz arenosa, com diversos materiais inclusos, como cerâmica, ferro, vidro e carvões.

Interpretação: Enchimento da vala de saque UE0120.

Sondagem: Acompanhamento

0122

Descrição: Nível de alterite granítica.

Interpretação: Saibro.

Sondagem: Acompanhamento

0123

Descrição: Alicerce constituído por elementos graníticos de pequena e média dimensões colmatados com uma argamassa avermelhada à base de areia e argila.

Interpretação: Alicerce da parede oeste do edificado (UE0115).

Sondagem: Acompanhamento

0124

Descrição: Camada arenosa, de cor castanha e compacta.

Interpretação: Enchimento sobre a alterite granítica.

Sondagem: Acompanhamento

0125

Descrição: Camada areno-limosa, pouco compacta, de coloração castanha escura, com inclusões de calhaus, cerâmicas e material de construção.

Interpretação: Enchimento de condenação da conduta.

Sondagem: Acompanhamento

0126

Descrição: Camada arenosa, de cor amarelada, compacta.

Interpretação: Enchimento de saibro sobre UE0125.

Sondagem: Acompanhamento

0127

Descrição: Camada arenosa, de cor castanha, pouco compacta.

Interpretação: Enchimento castanho claro sobre UE0126.

Sondagem: Acompanhamento

0128

Descrição: Camada arenosa, de cor castanha amarelada, pouco compacta, com inclusões de calhaus, telhas e tijolos.

Interpretação: Enchimento de calhaus sobre UE0125.

Sondagem: Acompanhamento

0129

Descrição: Camada areno-limosa, de cor castanha, compacta.

Interpretação: Lenticula castanha escura, sobre UE0124.

Sondagem: Acompanhamento

0130

Descrição: Camada arenosa, de cor castanha, compacta.

Interpretação: Enchimento de cor castanho sobre UE0129.

Sondagem: Acompanhamento

0131

Descrição: Camada arenosa, endurecida, de cor castanha, com inclusões de carvões e óxidos de ferro.

Interpretação: Nível endurecido de óxidos de ferro.

Sondagem: Acompanhamento

0132

Descrição: Camada arenosa, de cor bege, muito compacta, com inclusões de areia.

Interpretação: Enchimento de areias sobre UE0131.

Sondagem: Acompanhamento

0133

Descrição: Camada arenosa, de cor castanha, com pontos alaranjados, compacta, com inclusões de argila e carvões.

Interpretação: Enchimento com carvões e nódulos de argila.

Sondagem: Acompanhamento

0134

Descrição: Camada argilosa, de cor amarelo-alaranjada, pouco compacta.

Interpretação: Enchimento de argila sobre UE0133.

Sondagem: Acompanhamento

0135

Descrição: Camada arenosa, de cor castanha acinzentada, pouco compacta, com inclusões de calhaus e material de construção.

Interpretação: Enchimento sobre UE0134.

Sondagem: Acompanhamento

0136

Descrição: Camada arenosa, castanha com pontos amarelados, compacta, com inclusões de saibro.

Interpretação: Bolsa de enchimento heterogéneo, com pontos de saibro.

Sondagem: Acompanhamento

0137

Descrição: Interface de rutura.

Interpretação: Vala para implantação da conduta UEs0093 e 0094.

Sondagem: Acompanhamento

0138

Descrição: Camada arenosa, de cor castanha, compacta, com inclusões de calhaus.

Interpretação: Enchimento da vala de fundação UE0137.

Sondagem: Acompanhamento

0139

Descrição: Interface de rutura.

Interpretação: Vala de saque de conduta.

Sondagem: Acompanhamento

0140

Descrição: Camada arenosa, de cor castanho avermelhada, pouco compacta, com inclusões de argamassa e calhaus.

Interpretação: Enchimento de nivelamento para assentamento das lajes do passeio.

Sondagem: Acompanhamento

0141

Descrição: Pavimento constituído por lajes de granito.

Interpretação: Lajes do passeio público.

Sondagem: Acompanhamento

0142

Descrição: Estrutura composta por pedra granítica, irregular, em bruto, com argamassa de areia e saibro.

Interpretação: Murete em granito.

Sondagem: Acompanhamento

0143

Descrição: Interface de rutura.

Interpretação: Vala para implantação do murete UE0142.

Sondagem: Acompanhamento

0144

Descrição: Interface de rutura.

Interpretação: Vala de saque com enchimento UE0128.

Sondagem: Acompanhamento

0145

Descrição: Camada arenosa, de cor castanha-escura, pouco compacta, com inclusões de calhaus.

Interpretação: Enchimento sobre estrutura UE0142.

Sondagem: Acompanhamento

0146

Descrição: Camada arenosa, de cor castanho-escura, pouco compacta, com inclusões de calhaus e material de construção.

Interpretação: Enchimento de nivelamento sobre UE0147.

Sondagem: Acompanhamento

0147

Descrição: Camada arenosa, de cor castanho clara, compacta, com inclusões de calhaus e material de construção.

Interpretação: Enchimento de nivelamento sobre UE0148.

Sondagem: Acompanhamento

0148

Descrição: Camada arenosa, de cor bege, compacta, com inclusões de areia.

Interpretação: Depósito de areias sobre UE0149.

Sondagem: Acompanhamento

0149

Descrição: Camada areno-argilosa, de cor castanha avermelhada, muito compacta, com inclusões de areia, argila e calhaus.

Interpretação: Depósito areno-argiloso com lenticulas de argila.

Sondagem: Acompanhamento

0150

Descrição: Camada areno-argilosa, de cor castanha, muito compacta, com inclusões de argila.

Interpretação: Depósito areno-argiloso, semelhante à UE0149, variando na cor.

Sondagem: Acompanhamento

0151

Descrição: Camada areno-limosa, de cor acinzentada, muito compacta, com inclusões de areia e limo.

Interpretação: Depósito de areia e limo.

Sondagem: Acompanhamento

0152

Descrição: Interface de rutura.

Interpretação: Vala associada ao fosso da muralha medieval.

Sondagem: Acompanhamento

0153

Descrição: Camada arenosa, de cor castanha clara, compacta, com inclusões de calhaus e material de construção.

Interpretação: Enchimento sobre UE0155, nível com pontos de argamassa branca.

Sondagem: Acompanhamento

0154

Descrição: Camada arenosa, de cor avermelhada, pouco compacta, com inclusões de argamassa, calhaus e material de construção.

Interpretação: Enchimento sobre UE0153, nível com argamassa avermelhada.

Sondagem: Acompanhamento

0155

Descrição: Camada arenosa, de cor castanha acinzentada, compacta, com inclusões de carvões.

Interpretação: Enchimento sobre caleira.

Sondagem: Acompanhamento

0156

Descrição: Alicerce constituído por elementos graníticos de pequena e média dimensão colmatados com argamassa.

Interpretação: Alicerce da parede este UE0157.

Sondagem: Acompanhamento

0157

Descrição: Parede em alvenaria irregular constituído por elementos graníticos de média e grande dimensão colmatados com argamassa.

Interpretação: Parede este do edificado.

Sondagem: Acompanhamento

0158

Descrição: Conduta em granito com secção em "U".

Interpretação: Conduta com orientação N-S composta por três caleiras, EAs25, 26 e 27.

Sondagem: Acompanhamento

0159

Descrição: Alicerce constituído por elementos graníticos de média e grande dimensão.

Interpretação: Alicerce de estrutura indeterminada.

Sondagem: Acompanhamento

0160

Descrição: Tubo em grés revestido em cimento.

Interpretação: Tubo em grés revestido em cimento.

Sondagem: Acompanhamento

0161

Descrição: Interface de rutura.

Interpretação: Vala para implantação de tubo de abastecimento de água.

Sondagem: Acompanhamento

0162

Descrição: Camada arenosa, de cor castanha, pouco compacta, com inclusões de areia e calhaus.

Interpretação: Enchimento da vala de fundação UE0161.

Sondagem: Acompanhamento

0163

Descrição: Interface de rutura.

Interpretação: Vala para implantação de tudo de abastecimento de água.

Sondagem: Acompanhamento

0164

Descrição: Camada arenosa, de cor acinzentada, pouco compacta, com inclusões de areia.

Interpretação: Enchimento da vala de fundação UE0163.

Sondagem: Acompanhamento

0165

Descrição: Caixa em tijolo revestida em cimento.

Interpretação: Caixa de saneamento.

Sondagem: Acompanhamento

0166

Descrição: Conduta em cimento.

Interpretação: Conduta em cimento associada à conduta UE0158.

Sondagem: Acompanhamento

0167

Descrição: Alicerce constituído por elementos graníticos de média e grande dimensões.

Interpretação: Alicerce de estrutura indeterminada.

Sondagem: Acompanhamento

0168

Descrição: Alicerce constituído por elementos graníticos de pequena e média dimensões colmatados com argamassa.

Interpretação: Alicerce da parede sul UE0169.

Sondagem: Acompanhamento

0169

Descrição: Parede em alvenaria irregular de granito picado e em bruto com média e grande dimensões colmatados com argamassa.

Interpretação: Parede sul do edificado.

Sondagem: Acompanhamento

0170

Descrição: Interface de rutura.

Interpretação: Vala de implantação de tubo em PVC.

Sondagem: Acompanhamento

0171

Descrição: Camada arenosa, pouco compacta, de coloração acastanhada, com inclusões de elementos graníticos de pequenas dimensões.

Interpretação: Enchimento da vala de fundação UE0170.

Sondagem: Acompanhamento

0172

Descrição: Interface de rutura.

Interpretação: Vala para implantação de tubo de abastecimento de água.

Sondagem: Acompanhamento

0173

Descrição: Camada arenosa, pouco compacta, com coloração acastanhada e inclusões de elementos graníticos de pequenas dimensões.

Interpretação: Enchimento da vala de fundação UE0172.

Sondagem: Acompanhamento

0174

Descrição: Terra areno-limosa, pouco compacta, de coloração castanha escura, com algum pedra

granítica, elementos arquitetónicos descartados e tijolos partidos.

Interpretação: Enchimento de nivelamento.

Sondagem: Acompanhamento

0175

Descrição: Terra areno-limosa, pouco compacta, com alguns calhaus de granito, de forma e talhe irregular, de grandes dimensões à mistura com elementos laterícios fragmentados e nódulos de argamassa amarelada.

Interpretação: Enchimento de nivelamento.

Sondagem: Acompanhamento

0176

Descrição: Terra arenosa, castanha, com bastante pedra granítica. Apresenta bastante nódulos de argila cor de rosa e argamassa amarela à mistura, com elementos laterícios fragmentados.

Interpretação: Enchimento de nivelamento.

Sondagem: Acompanhamento

0177

Descrição: Interface de rutura.

Interpretação: Vala de sanque da conduta UEs0093 e 0106.

Sondagem: Acompanhamento

0178

Descrição: Interface de rutura.

Interpretação: Vala de saque.

Sondagem: Acompanhamento

0179

Descrição: Camada arenosa, compacta, de coloração acinzentada, com inclusões de elementos graníticos de pequena e média dimensão, material de construção e nódulos de argamassa.

Interpretação: Enchimento da vala de saque UE0178.

Sondagem: Acompanhamento

0180

Descrição: Interface de rutura.

Interpretação: Vala de saque da estrutura UE0142.

Sondagem: Acompanhamento

0181

Descrição: Camada arenosa, pouco compacta, de coloração castanho clara.

Interpretação: Enchimento da vala de fundação UE0143.

Sondagem: Acompanhamento

0182

Descrição: Pavimento constituído por blocos em granito.

Interpretação: Pavimento da rua do Alcaide.

Sondagem: Vala 2

0183

Descrição: Camada arenosa, compacta, de coloração castanho clara. Apresenta inclusões de elementos graníticos de pequena dimensão.

Interpretação: Camada de preparação para assentar o pavimento UE0182.

Sondagem: Vala 2

0184

Descrição: Camada arenosa, pouco compacta, de coloração castanha. Apresenta inclusões de elementos graníticos de pequena e média dimensão e materiais de construção.

Interpretação: Enchimento de nivelamento.

Sondagem: Vala 2

0185

Descrição: Pavimento constituído por blocos em granito.

Interpretação: Pavimento do Largo de Santiago.

Sondagem: Vala 1

0186

Descrição: Camada arenosa, compacta, de coloração castanho clara. Apresenta inclusões de elementos graníticos de pequena dimensão.

Interpretação: Camada de preparação para assentar o pavimento UE0185.

Sondagem: Vala 1

0187

Descrição: Descrição: Camada arenosa, pouco compacta, de coloração castanha. Apresenta inclusões de elementos graníticos de pequena e média dimensão e materiais de construção.

Interpretação: Enchimento de nivelamento.

Sondagem: Vala 1

0188

Descrição: Estrutura com orientação N-S em alvenaria irregular de granito picado.

Interpretação: Parede este da canalização UEs0188 e 0189.

Sondagem: Vala 2

0189

Descrição: Estrutura com orientação N-S em alvenaria irregular de granito picado.

Interpretação: Parede oeste da canalização UEs0188 e 0189.

Sondagem: Vala 2

**Não
escavado**

Descrição: Não escavado

Interpretação: Inserida para efeitos de matriz

Sondagem: S.1 S.2 S.3

Trabalhos Arqueológicos da U.A.U.M. / MEMÓRIAS, 97, 2020

9 Anexos (CD.ROM)

Trabalhos Arqueológicos da U.A.U.M. / MEMÓRIAS, 97, 2020